



ENCUENTRO NACIONAL DE EDUCACIÓN CÍVICA

“MECANISMOS DE PARTICIPACIÓN CIUDADANA Y
TRANSPARENCIA EN MATERIA ELECTORAL”



PROGRAMA

ACTIVIDADES Y PONENCIAS

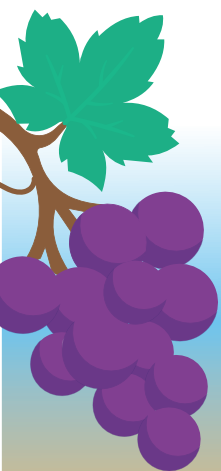



INAUGURACIÓN PROGRAMA DÍA 1

ACTIVIDAD	HORA LUGAR	MODALIDAD
Registro de participantes	8:30 a 9:00 horas Centro Cultural Riviera "Pasillo Salón Casino"	
Bienvenida e inauguración <ul style="list-style-type: none"> • Marina del Pilar Ávila Olmeda, Gobernadora del Estado de Baja California. • Luis Alberto Hernández Morales, Consejero Presidente del Instituto Estatal Electoral de Baja California. • Beatriz Adriana Camacho Carrasco, Vicepresidenta de la Asociación de Instituciones Electorales de las Entidades Federativas A.C. • Carlos Ibarra Aguilar, Presidente Municipal de Ensenada. • Hernán González Sala, Presidente de la Red Nacional de Ciudadanía y Organizaciones por la Educación Cívica, A.C. • Luis Enrique Palafox Maestre, Rector de la Universidad Autónoma de Baja California. • Fryda Libertad Licano Ramírez, Presidenta de la Asociación Mexicana de Consejeras Estatales Electorales, A.C. • Ariadna González Morales, Presidenta de la Red Nacional de Consejeras y Consejeros Electorales por una Democracia Incluyente. FOTOGRAFÍA OFICIAL	9:00 a 9:40 horas Centro Cultural Riviera "Salón Catedral"	
Conferencia magistral: Los mecanismos de participación ciudadana en México: ¿Una respuesta a los dilemas de la representación política? Ponente: Dra. Alejandra Leonor Salado Iñiguez, Profesora-Investigadora de la Facultad de Economía y Relaciones Internacionales de la Universidad Autónoma de Baja California. Moderador: Dr. Adán Nieto Flores, Consejero Electoral del Consejo Estatal Electoral y de Participación Ciudadana de San Luis Potosí.	10:00 a 10:45 horas Centro Cultural Riviera "Salón Catedral"	Presencial
Conferencia magistral: El voto y la rendición de cuentas como herramientas de la vida democrática. Ponente: Mtro. Eduardo Bohórquez, Director Ejecutivo de Transparencia Mexicana. Moderadora: Mtra. Deborah González Díaz, Consejera Electoral del Instituto Electoral de Tamaulipas.	10:45 a 11:30 horas Centro Cultural Riviera "Salón Catedral"	
Foro: El sistema candidatas y candidatos, "Conóceles": Un mecanismo para la construcción de ciudadanía. Ponentes: <ul style="list-style-type: none"> • Mtra. Zelandia Bórquez Estrada, Consejera Electoral del Consejo Estatal Electoral y de Participación Ciudadana de San Luis Potosí. • Dra. Rosselvy del Carmen Domínguez Arévalo, Consejera Electoral del Instituto Electoral y de Participación Ciudadana de Tabasco. • Dr. José Francisco Gómez Mc Donough, Comisionado Presidente del Instituto de Transparencia, Acceso a la Información Pública y Protección de Datos Personales del Estado de Baja California. • Mtro. Mauricio Huesca Rodríguez, Consejero Electoral del Instituto Electoral de la Ciudad de México. • Dra. María del Mar Trejo Pérez, Consejera Electoral del Instituto Electoral y de Participación Ciudadana de Yucatán. Moderadora: Mtra. Vera Juárez Figueroa, Consejera Electoral del Instituto Estatal Electoral de Baja California.	11:45 a 13:15 horas Centro Cultural Riviera "Salón Catedral"	
RECESO		
	14:00 a 15:30 horas	
Mesas de trabajo: Mesa 1 Estrategia Nacional de Educación Cívica 2024-2026: Retos y oportunidades de la construcción ciudadana a través de herramientas de transparencia y participación. Ponentes: <ul style="list-style-type: none"> • Dra. Karina Cárdenas Rodríguez, Coordinadora de la Unidad de Transparencia y Acceso a la Información de la Universidad Autónoma de Baja California. • Dra. Cinthya Citlali Díaz Fuentes, Consejera Electoral del Instituto Electoral y de Participación Ciudadana del Estado de Guerrero. • Mtro. Christian Flores Garza, Secretario Ejecutivo del Instituto Electoral y de Participación Ciudadana de Jalisco. • Lic. Italia Aracely García López, Consejera Electoral del Instituto Electoral de Tamaulipas. • Mtra. Nadine Abigail Moguel Ceballos, Consejera Electoral del Instituto Electoral del Estado de Campeche. • Mtro. Moisés Pérez Vega, Consejero Electoral del Instituto Electoral y de Participación Ciudadana de Jalisco. • Mtro. Marco Iván Vargas Cuellar, Consejero Electoral del Consejo Estatal Electoral y de Participación Ciudadana de San Luis Potosí. Coordinador: Lic. Hernán González Sala, Presidente de la Red Nacional de Ciudadanía y Organizaciones por la Educación Cívica A.C. (Red Cívica MX) y Consejero Electoral del Instituto Electoral y de Participación Ciudadana de Tabasco. Relatoría: Mtra. Eva Marsela Rodríguez Serna, Profesionalista Especializada adscrita a la Unidad de Transparencia del Instituto Estatal Electoral de Baja California.	15:45 a 17:15 horas Centro Cultural Riviera "Salón Casino"	Presencial
Exhibición de Material de Participación Ciudadana "Las herramientas visuales digitales en el impulso de la Participación Ciudadana" Presenta: Jorge Alberto Aranda Miranda, Consejero Electoral del Instituto Estatal Electoral de Baja California.	9:00 a 19:00 horas En el Vestíbulo "Salón Catedral"	



ACTIVIDADES PROGRAMA DÍA 1

ACTIVIDAD	HORA LUGAR	MODALIDAD
<p>Mesas de trabajo: Mesa 2 El monitoreo de medios en los procesos electorales locales para garantizar la cobertura paritaria entre las candidaturas de mujeres y hombres.</p> <p>Ponentes:</p> <ul style="list-style-type: none"> Mtra. Maisie Lorena Contreras Briceño, Consejera Electoral del Instituto Electoral de Quintana Roo. Mtra. Vera Juárez Figueroa, Consejera Electoral del Instituto Estatal Electoral de Baja California. Mtra. Lucía Guadalupe Peraza Treviño, Consejera Electoral del Instituto Estatal Electoral de Nayarit. Lic. Susana Rivas Vera, Consejera Electoral del Instituto Electoral del Estado de Puebla. Mtra. Claudia Alejandra Vargas Bautista, Consejera Electoral del Instituto Electoral y Participación Ciudadana de Jalisco. <p>Coordinadora: Mtra. Fryda Libertad Licano Ramírez, Presidenta de la Asociación Mexicana de Consejeras Estatales Electorales, A.C. y Consejera Electoral del Instituto Estatal Electoral de Chihuahua.</p> <p>Relatoria: Lic. Melina del Carmen Loaiza Soto, Encargada de Despacho de la Unidad de Igualdad Sustantiva y No Discriminación del Instituto Estatal Electoral de Baja California.</p>	<p>15:45 a 17:15 horas Centro Cultural Riviera "Salón Rojo"</p>	
<p>Mesas de trabajo: Mesa 3 El papel de la sociedad civil organizada en el proceso electoral 2023-2024.</p> <p>Ponentes:</p> <ul style="list-style-type: none"> Mtra. Clara Concepción Castro Gómez, Consejera Electoral del Instituto Electoral del Estado de Campeche. Jazmín Coutiño Regalado, Estudiante Universidad Autónoma de Baja California. Mtro. Miguel Godínez Terriquez, Consejero Electoral del Instituto Electoral y de Participación Ciudadana de Jalisco. Dra. Gloria Esther Mendoza Ledesma, Consejera Electoral del Instituto de Elecciones y Participación Ciudadana de Chiapas. Carlos Esteban Sañudo Cabello, Estudiante de la Facultad de Derecho de la Universidad Autónoma de Baja California. Lcda. Matilde Terrazas Saucedo, Defensora de Derechos en el Estado de Baja California. Mtro. Ricardo Zenteno Fernández, Consejero Electoral del Instituto Estatal Electoral de Chihuahua. <p>Coordinador: Dr. David Rocha Romero, Profesor-Investigador de la Facultad de Economía y Relaciones Internacionales de la Universidad Autónoma de Baja California.</p> <p>Relatoria: Mtro. Jonathan Francisco Gómez Molina, Titular de la Unidad de Asuntos Indígenas del Instituto Estatal Electoral de Baja California.</p>	<p>17:15 a 18:45 horas Centro Cultural Riviera "Salón Casino"</p>	<p>Presencial</p>
<p>Presentación del libro: "Derechos político-electorales de los pueblos indígenas, afrodescendientes y equiparables".</p> <p>Comentaristas:</p> <ul style="list-style-type: none"> Mtra. Maisie Lorena Contreras Briceño, Consejera Electoral del Instituto Electoral de Quintana Roo. Dra. Claudia Arlett Espino, Directora General Jurídica de la Secretaría de Seguridad Pública Estatal de Chihuahua. Mtra. Ariadna González Morales, Consejera Electoral del Instituto Estatal Electoral de Hidalgo. Mtra. Olga Viridiana Maciel Sánchez, Consejera Electoral del Instituto Estatal Electoral de Baja California. <p>Coordinadoras Editoriales:</p> <ul style="list-style-type: none"> Mtra. Araceli Gutiérrez Cortés, Consejera Electoral del Instituto Electoral de Michoacán. Coordinadora / moderadora Dra. Cinthya Citlali Díaz Fuentes, Consejera Electoral del Instituto Electoral y de Participación Ciudadana del Estado de Guerrero. Coordinadora/comentarista 	<p>17:15 a 18:15 horas Centro Cultural Riviera "Salón Catedral"</p>	
<p>Asamblea: Asociación Mexicana de Consejeras Estatales Electorales, A.C.</p>	<p>18:45 a 20:45 horas Centro Cultural Riviera "Salón Rojo"</p>	<p>Presencial / Virtual</p>



ACTIVIDADES PROGRAMA DÍA 2

ACTIVIDAD	HORA LUGAR	MODALIDAD
<p>Registro de participantes</p>	<p>8:30 a 9:00 horas Centro Cultural Riviera "Pasillo Salón Casino"</p>	
<p>Conferencia magistral: "Transparencia e inteligencia artificial: Un nuevo desafío"</p> <p>Ponente: Dr. Arístides Rodrigo Guerrero García, Comisionado Presidente del Instituto de Transparencia, Acceso a la Información Pública, Protección de Datos Personales y Rendición de Cuentas de la Ciudad de México.</p> <p>Moderador: Mtro. Javier Bielma Sánchez; Consejero Electoral del Instituto Estatal Electoral de Baja California.</p>	<p>9:30 a 10:30 horas Centro Cultural Riviera "Salón Rojo"</p>	<p>Presencial</p>



**ACTIVIDADES
PROGRAMA DÍA 2**

ACTIVIDAD	HORA LUGAR	MODALIDAD
<p>Mesas de trabajo: Mesa 4 La relación entre los partidos políticos y la ciudadanía: ¿Desgaste, ruptura o nuevas interacciones?</p> <p>Ponentes:</p> <ul style="list-style-type: none"> • Dr. Alfredo Alcalá Montaño, Consejero Electoral del Instituto Estatal Electoral de Hidalgo. • Lic. Joel Abraham Blas Ramos, Representante Propietario del Partido Revolucionario Institucional acreditado ante el Consejo General del Instituto Estatal Electoral de Baja California. • Lic. Hilda Yolanda Hermosillo Hernández, Consejera Electoral del Instituto Estatal Electoral de Aguascalientes. • Lic. Juan Manuel Molina García, Diputado de la XXV Legislatura Constitucional del Estado de Baja California y Representante Propietario del Partido Morena acreditado ante el Consejo General del Instituto Estatal Electoral de Baja California. • Lic. Karla Ruiz MacFarland, Ex candidata a Presidenta Municipal del Partido Movimiento Ciudadano Baja California. • Mtra. Laura Torres Ramírez, Coordinadora Estatal de la Red de Mujeres Lila Baja California del Partido Encuentro Solidario Baja California. • Lic. Luisa Fernanda Zuccoli, Dirigenta Estatal del Partido Verde Ecologista de México en Baja California. <p>Coordinadora: Dra. Alejandra Leonor Salado Iñiguez, Profesora-Investigadora de la Facultad de Economía y Relaciones Internacionales de la Universidad Autónoma de Baja California.</p> <p>Relatoría: Mtro. Jonathan Francisco Gómez Molina, Titular de la Unidad de Asuntos Indígenas del Instituto Estatal Electoral de Baja California.</p>	<p>11:00 a 12:30 horas Centro Cultural Riviera "Salón Catedral"</p>	<p>Presencial</p>
<p>Mesas de trabajo: Mesa 5 La situación actual de las acciones afirmativas a partir de los procesos electorales federal y locales 2023-2024</p> <p>Ponentes:</p> <ul style="list-style-type: none"> • Mtra. Carolina del Ángel Cruz, Consejera Electoral del Instituto Electoral de la Ciudad de México. • Lic. Zoad Jeanine García González, Consejera Electoral del Instituto Electoral y de Participación Ciudadana del Estado de Jalisco. • Lic. Jessica Jazibe Hernández García, Consejera Electoral del Instituto Estatal Electoral y de Participación Ciudadana de Oaxaca. • Mtro. Luis Gabriel Mota, Consejero Electoral del Instituto Electoral del Estado de Guanajuato. • Lic. Melba Adriana Olvera Rodríguez, Subsecretaria de Derechos Humanos de la Secretaría General de Gobierno de Baja California. • Dr. Óscar Daniel Rodríguez Fuentes, Consejero Electoral del Instituto Electoral de Coahuila. <p>Coordinadora: Mtra. Ariadna González Morales, Presidenta de la Red Nacional de Consejeros y Consejeras Electorales por una Democracia Incluyente y Consejera Electoral del Instituto Estatal Electoral de Hidalgo.</p> <p>Relatoría: Lic. Melina del Carmen Loiza Soto, Encargada de Despacho de la Unidad de Igualdad Sustantiva y No Discriminación del Instituto Estatal Electoral de Baja California.</p>	<p>11:00 a 12:30 horas Centro Cultural Riviera "Salón Casino"</p>	
<p>Asamblea: Asociación de Instituciones Electorales de las Entidades Federativas</p>	<p>12:00 a 14:00 horas Centro Cultural Riviera "Salón Rojo"</p>	<p>Presencial / Virtual</p>
<p>RECESO</p>		
	<p>14:00 a 15:30 horas</p>	
<p>Asamblea: Red Nacional de Ciudadanía y Organizaciones por la Educación Cívica A.C.</p>	<p>15:30 a 17:00 horas Centro Cultural Riviera "Salón Rojo"</p>	<p>Presencial / Virtual</p>
<p>Mesas de trabajo: Mesa 6 La comunicación social en juventudes, IA y redes sociales: La juventud y su participación social</p> <p>Ponentes:</p> <ul style="list-style-type: none"> • Mtro. Javier Bielman Sánchez, Consejero Electoral del Instituto Estatal Electoral de Baja California. • Iris Liliana Esquivel Lucatero, Estudiante de la Facultad de Economía y Relaciones Internacionales de la Universidad Autónoma de Baja California. • Fedra Jackeline Gutiérrez Carmona, Estudiante de la Facultad de Economía y Relaciones Internacionales de la Universidad Autónoma de Baja California. • Mtra. Jessica Wendy Martínez Gallo, Coordinadora de Democracia Incluyente y Participativa. • Mtro. Roberto Ruz Sahrur, Consejero Electoral del Instituto Electoral y de Participación Ciudadana de Yucatán. • Allan Emiliano Salazar Ramírez, Estudiante de la Facultad de Economía y Relaciones Internacionales de la Universidad Autónoma de Baja California. • Lic. Eduardo Zubillaga Ortiz, Secretario de Estudio y Cuenta ponencia del Magistrado en funciones Fabián Trinidad Jiménez. <p>Coordinador: Dr. Juan Carlos Pacheco Rosas, Profesor-Investigador de la Facultad de Ciencias Humanas de la Universidad Autónoma de Baja California.</p> <p>Relatoría: Lic. Carlos Alexis Uriarte Camacho, Coordinación General de Servicios Estudiantiles y Gestión Escolar de la Universidad Autónoma de Baja California.</p>	<p>15:30 a 17:00 horas Centro Cultural Riviera "Salón Casino"</p>	<p>Presencial</p>



ACTIVIDADES PROGRAMA DÍA 2

ACTIVIDAD	HORA LUGAR	MODALIDAD
<p>Presentación de las "Memorias 20 años de AMCEE"</p> <p>Ponentes:</p> <ul style="list-style-type: none"> Mtra. María Adolfinia Escobar López, Asociada Fundadora de la Asociación Mexicana de Consejeras Electorales Estatales, A.C. Mtra. Gloria Icela García Cuadras, Consejera Electoral del Instituto Electoral del Estado de Sinaloa. Mtra. Nora Maricela García Huitrón, Consejera Electoral del Instituto Electoral del Estado de Guanajuato. <p>Coordinadora: Mtra. Graciela Díaz Vázquez, Presidenta Asociación Mexicana de Consejeras Estatales Electorales, A.C. y Consejera Electoral del Consejo Estatal Electoral y de Participación Ciudadana de San Luis Potosí.</p>	<p>16:00 a 17:00 horas Centro Cultural Riviera "Salón Catedral"</p>	
<p>Sesión plenaria</p> <p>Participación de las y los coordinadores con las conclusiones de las mesas.</p> <p>Participan:</p> <ul style="list-style-type: none"> Mtra. Ariadna González Morales, Presidenta de la Red Nacional de Consejeros y Consejeras Electorales por una Democracia Incluyente y Consejera Electoral del Instituto Estatal Electoral de Hidalgo. Lic. Hernán González Sala, Presidente de la Red Nacional de Ciudadanía y Organizaciones por la Educación Cívica A.C. (Red Cívica MX) y Consejero Electoral del Instituto Electoral y de Participación Ciudadana de Tabasco. Mtra. Fryda Libertad Licano Ramírez, Presidenta de la Asociación Mexicana de Consejeras Estatales Electorales, A.C. (AMCEE) y Consejera Electoral del Instituto Estatal Electoral de Chihuahua. Dr. Juan Carlos Pacheco Rosas, Profesor-Investigador de la Facultad de Ciencias Humanas de la Universidad Autónoma de Baja California. Mtro. Jonathan Francisco Gómez Molina, Titular de la Unidad de Asuntos Indígenas del Instituto Estatal Electoral de Baja California. Dra. Alejandra Leonor Salado Iñiguez, Profesora-Investigadora de la Facultad de Economía y Relaciones Internacionales de la Universidad Autónoma de Baja California. 	<p>17:30 a 18:30 horas Centro Cultural Riviera "Salón Catedral"</p>	Presencial
<p>Clausura</p> <p>Mensaje y Clausura Luis Alberto Hernández Morales, Consejero Presidente del Instituto Estatal Electoral de Baja California.</p>	<p>18:30 a 18:45 horas Centro Cultural Riviera "Salón Catedral"</p>	
<p>Asamblea: Red Nacional de Consejeras y Consejeros Electorales por una Democracia Incluyente</p>	<p>18:45 a 19:45 horas Centro Cultural Riviera "Salón Rojo"</p>	Presencial / Virtual
<p>Exhibición de Material de Participación Ciudadana "Las herramientas visuales digitales en el impulso de la Participación Ciudadana" Presenta: Jorge Alberto Aranda Miranda Consejero Electoral del Instituto Estatal Electoral de Baja California</p>		<p>9:00 a 19:00 horas En el Vestíbulo "Salón Catedral"</p>



ACTIVIDADES PROGRAMA DÍA 3

ACTIVIDAD	HORA LUGAR	MODALIDAD
<p>Actividad Cultural</p>	<p>9:00 horas Centro Cultural Riviera</p>	Presencial
<p>RECESO</p>		<p>14:00 horas</p>