

**INFORME QUE PRESENTA LA SECRETARÍA DEL CONSEJO GENERAL ELECTORAL RELATIVO A LA CORRESPONDENCIA RECIBIDA Y DESPACHADA POR LA OFICIALÍA DE PARTES DEL INSTITUTO ESTATAL ELECTORAL DE BAJA CALIFORNIA DURANTE EL PERIODO COMPRENDIDO DEL 1 DE DICIEMBRE DE 2025 AL 18 DE ENERO DE 2026.**

**UNIDAD DE ARCHIVO**

## CONTENIDO

<b>1. PRESENTACIÓN .....</b>	<b>2</b>
<b>2. GLOSARIO .....</b>	<b>3</b>
<b>3. CORRESPONDENCIA RECIBIDA .....</b>	<b>4</b>
<b>4. NUMERALIA RELATIVA A LA CORRESPONDENCIA RECIBIDA .....</b>	<b>32</b>
<b>5. CORRESPONDENCIA DESPACHADA .....</b>	<b>35</b>
<b>6. NUMERALIA RELATIVA A LA CORRESPONDENCIA DESPACHADA ..</b>	<b>40</b>

## **1. PRESENTACIÓN**

El artículo 29 de la Ley General de Archivos prevé que las áreas de correspondencia son responsables de la recepción, registro, seguimiento y despacho de la documentación para la integración de los expedientes de los archivos de trámite.

Por su parte, el artículo 49, fracción IV de la Ley Electoral del Estado de Baja California, establece que le corresponde al Secretaría del Consejo General la atribución de dar cuenta de la correspondencia recibida y despachada.

En tal virtud, se precisa que la información contenida en el presente documento refleja la correspondencia recibida y despachada por el órgano superior de dirección del Instituto Estatal Electoral de Baja California, y no así, las comunicaciones efectuadas entre los demás órganos y áreas técnicas del Instituto Electoral; ello, pues tal y como se advierte de precepto legal invocado en el párrafo que antecede, la atribución de dar cuenta de la correspondencia recibida y despachada es propia del Secretaría del Consejo General.

Por tal motivo, en cumplimiento a la obligación legal referida, en el presente informe deberán obrar únicamente aquellos documentos que reflejen las comunicaciones dirigidas hacia el órgano superior de dirección, así como las efectuadas por el mismo.

Bajo ese tenor, además de cumplimentar con la obligación legal conferida a la Secretaría del Consejo General, la ciudadanía podrá consultar y conocer el actuar de este órgano de dirección, garantizando con ello el acceso a la información pública de manera oportuna y promoviendo los principios de transparencia y rendición de cuentas en las bajo las cuales se rigen las instituciones públicas.

Por último, el presente informe contiene un extracto de cada uno de los documentos recibidos y despachados en el periodo comprendido del **1 de diciembre de 2025 al 18 de enero de 2026**; Aunado a ello, se establece una numeralia en la que se observa la clasificación del origen y destino de la correspondencia, las áreas a las que se traslada la documentación y el asunto respecto del cual versan.

## 2. GLOSARIO

<b>Comisión de Administración</b>	Comisión Especial de Administración y Enajenaciones del Consejo General Electoral del Instituto Estatal Electoral de Baja California.
<b>Comisión de Igualdad</b>	Comisión de Igualdad Sustantiva y No Discriminación del Consejo General Electoral del Instituto Estatal Electoral de Baja California.
<b>Comisión de Innovación</b>	Comisión Especial de Innovación Tecnológica del Consejo General Electoral del Instituto Estatal Electoral de Baja California.
<b>Comisión de Procesos</b>	Comisión de Procesos Electorales del Consejo General Electoral del Instituto Estatal Electoral de Baja California.
<b>Comisión del Régimen</b>	Comisión del Régimen de Partidos Políticos y Financiamiento del Consejo General Electoral del Instituto Estatal Electoral de Baja California.
<b>Comisión de Reglamentos</b>	Comisión de Reglamentos y Asuntos Jurídicos del Consejo General Electoral del Instituto Estatal Electoral de Baja California.
<b>Comisión de Quejas</b>	Comisión de Quejas y Denuncias del Consejo General Electoral del Instituto Estatal Electoral de Baja California.
<b>Consejo General</b>	Consejo General Electoral del Instituto Estatal Electoral de Baja California.
<b>Consejero Presidente</b>	Consejero Presidente del Consejo General Electoral del Instituto Estatal Electoral de Baja California.
<b>FXMBC</b>	Fuerza por México Baja California.
<b>Instituto Electoral</b>	Instituto Estatal Electoral de Baja California.
<b>INE</b>	Instituto Nacional Electoral.
<b>ISSSTECALI</b>	Instituto de Seguridad y Servicios Sociales de los Trabajadores del Gobierno y Municipios del Estado de Baja California.
<b>MC</b>	Movimiento Ciudadano.
<b>OPL</b>	Organismos Públicos Locales Electorales.
<b>PAN</b>	Partido Acción Nacional.
<b>PESBC</b>	Partido Encuentro Solidario de Baja California.
<b>PRD</b>	Partido de la Revolución Democrática.
<b>PRI</b>	Partido Revolucionario Institucional.
<b>PT</b>	Partido del Trabajo.
<b>PVEM</b>	Partido Verde Ecologista de México.
<b>Secretaría Ejecutiva</b>	Secretaría Ejecutiva del Instituto Estatal Electoral de Baja California.
<b>Servicio Profesional</b>	Servicio Profesional Electoral Nacional.
<b>SIVOPLE</b>	Sistema de Vinculación con los Organismos Públicos Locales del Instituto Nacional Electoral.
<b>Tribunal Federal</b>	Tribunal Electoral del Poder Judicial de la Federación.
<b>Tribunal Local</b>	Tribunal de Justicia Electoral del Estado de Baja California.
<b>Unidad de lo Contencioso</b>	Unidad Técnica de lo Contencioso Electoral del Instituto Estatal Electoral de Baja California.

### 3. CORRESPONDENCIA RECIBIDA

En el presente apartado se precisa que, durante el periodo comprendido del **1 de diciembre de 2025 al 18 de enero de 2026**, el cual corresponde a **19 días hábiles**, fueron recibidos **235 documentos** en la Oficialía de Partes Común del *Instituto Electoral*, mismos que a continuación se describen:

**Tabla 1. Correspondencia recibida en la Oficialía de Partes Común del *Instituto Electoral*.**

NÚMERO DE OFICIO	PERSONA O INSTITUCIÓN REMITENTE	PERSONA O PERSONAS DESTINATARIAS	ASUNTO
<b>FECHA DE RECEPCIÓN: 1 DE DICIEMBRE DE 2025.</b>			
1.	IEE/P/1457/2025.	Consejera Presidenta del Instituto Electoral de Aguascalientes.	<i>Consejero Presidente.</i> Invitación en alcance al correo electrónico de fecha 25 de noviembre de la presente anualidad.
2.	Correo electrónico.	Directora Ejecutiva de Educación Cívica y Participación Ciudadana del Instituto Electoral de Michoacán.	Presidencias y Consejerías Electorales de los <i>OPL.</i> Se informa ampliación del plazo para la obra editorial relativa a mecanismos de participación ciudadana.
3.	INE/UTTyPDP/497/2025.	Titular de la Unidad Técnica de Transparencia y Protección de Datos Personales del <i>INE.</i>	Secretario Ejecutivo del Instituto Electoral del Estado de Puebla. Respuesta a la consulta número CONSULTA /PUE/2025/4.
4.	0202-2024-07180.	Agente del Ministerio Público Titular de la Unidad de Investigación Especializada en Delitos Electorales de la Fiscalía General del Estado.	<i>Secretaría Ejecutiva.</i> Solicitud de información.
5.	IEEBC/DCI/644/2025.	Titular Ejecutiva del Departamento de Control Interno del <i>Instituto Electoral.</i>	<i>Consejero Presidente.</i> Remisión del Acuerdo DCI/002/2025.

NÚMERO DE OFICIO	PERSONA O INSTITUCIÓN REMITENTE	PERSONA O PERSONAS DESTINATARIAS	ASUNTO
<b>FECHA DE RECEPCIÓN: 1 DE DICIEMBRE DE 2025.</b>			
6.	Escrito sin número.	Persona ciudadana.	<i>Consejero Presidente.</i> Solicitud de información.
7.	Escrito sin número.	<i>Tribunal Federal.</i>	<i>Instituto Electoral.</i> Notificación dentro del expediente SG-JDC-580/2025.
8.	IEEBC/UISyND/171/2025.	Encargada de Despacho de la Unidad de Igualdad Sustantiva y No Discriminación del <i>Instituto Electoral.</i>	<i>Consejero Presidente.</i> Copia para conocimiento del <i>Consejero Presidente</i> de la invitación dirigida a la Titularidad del Departamento de Administración del <i>Instituto Electoral</i> para participar en la "Mesa de diálogo: Por un Instituto accesible", a celebrarse el día 2 de diciembre de 2025.
9.	IEEBC/UISyND/172/2025.	Encargada de Despacho de la Unidad de Igualdad Sustantiva y No Discriminación del <i>Instituto Electoral.</i>	<i>Consejero Presidente.</i> Copia para conocimiento del <i>Consejero Presidente</i> de la invitación dirigida a la Jefa de la Oficina de Recursos Humanos del <i>Instituto Electoral</i> para participar en la "Mesa de diálogo: Por un Instituto accesible", a celebrarse el día 2 de diciembre de 2025.
10.	IEEBC/UISyND/173/2025.	Encargada de Despacho de la Unidad de Igualdad Sustantiva y No Discriminación del <i>Instituto Electoral.</i>	<i>Consejero Presidente.</i> Copia para conocimiento del <i>Consejero Presidente</i> de la invitación dirigida al Encargado de Despacho del Departamento de Procesos Electorales del <i>Instituto Electoral</i> para participar en la "Mesa de diálogo: Por un Instituto accesible", a celebrarse el día 2 de diciembre de 2025.
<b>FECHA DE RECEPCIÓN: 2 DE DICIEMBRE DE 2025.</b>			
11.	INE/UTVOPL/262/2025	Encargado de Despacho de la Unidad Técnica de Vinculación con los <i>OPL</i> del <i>INE.</i>	Consejeras y Consejeros Presidentes de los Organismos Públicos Locales de las entidades de Baja California, entre otras. Solicitud de información.
12.	INE/UTF/DA/45651/2025.	Encargado de Despacho de la Unidad Técnica de Fiscalización del <i>INE.</i>	Secretario Ejecutivo del Instituto Estatal Electoral y de Participación Ciudadana de Nuevo León. Respuesta a solicitud de información con número de oficio IEEPCNL/SE/DF/0536/2025.

NÚMERO DE OFICIO	PERSONA O INSTITUCIÓN REMITENTE	PERSONA O PERSONAS DESTINATARIAS	ASUNTO
<b>FECHA DE RECEPCIÓN: 2 DE DICIEMBRE DE 2025.</b>			
13.	TJEBBC-SGA-O-737-2025.	<i>Tribunal Local.</i>	<i>Unidad de lo Contencioso.</i> Notificación dentro del expediente PS-01/2025.
14.	TJEBBC-SGA-O-740-2025.	<i>Tribunal Local.</i>	<i>Unidad de lo Contencioso.</i> Notificación dentro del expediente PS-17/2024.
15.	TJEBBC-SGA-O-742-2025.	<i>Tribunal Local.</i>	<i>Unidad de lo Contencioso.</i> Notificación dentro del expediente PS-35/2024.
16.	TJEBBC-SGA-O-743-2025.	<i>Tribunal Local.</i>	<i>Unidad de lo Contencioso.</i> Notificación dentro del expediente PS-36/2024.
17.	TJEBBC-SGA-O-745-2025.	<i>Tribunal Local.</i>	<i>Unidad de lo Contencioso.</i> Notificación dentro del expediente PS-07/2025.
18.	TJEBBC-SGA-O-746-2025.	<i>Tribunal Local.</i>	<i>Unidad de lo Contencioso.</i> Notificación dentro del expediente PS-15/2025.
19.	TJEBBC-SGA-O-748-2025.	<i>Tribunal Local.</i>	<i>Secretaría Ejecutiva.</i> Notificación dentro del expediente PS-35/2024.
20.	IEEBC/CRPPyF/0120/2025.	Secretario Técnico de la <i>Comisión del Régimen.</i>	<i>Consejero Presidente.</i> Se remite Programa Anual de la <i>Comisión del Régimen.</i>
21.	INE/DECEYEC/1716/2025	Encargada de Despacho de la Dirección Ejecutiva de Capacitación Electoral y Educación Cívica del <i>INE.</i>	Consejero Electoral y Presidente de la Comisión de Vinculación con los <i>OPL</i> del <i>INE.</i> Circular INE/DECEyEC/0113/2025, mediante la que se informa que sobre el Taller de formación de promotorías de la educación cívica de mexicanas y mexicanos residentes en el Extranjero que se llevará a cabo del 5 al 12 de diciembre del 2025.
22.	Escrito sin número.	Representante Propietario del <i>PRI.</i>	<i>Tribunal Local.</i> Se promueve recurso de inconformidad.
23.	418 2025.	Presidente de la Comisión Responsable de la Legitimación del Contrato Colectivo de Trabajo suscrito entre el Sindicato Estatal de Trabajadores Universitarios y la Universidad Autónoma de Baja California.	<i>Secretaría Ejecutiva.</i> Solicitud de materia electoral.

NÚMERO DE OFICIO	PERSONA O INSTITUCIÓN REMITENTE	PERSONA O PERSONAS DESTINATARIAS	ASUNTO	
<b>FECHA DE RECEPCIÓN: 2 DE DICIEMBRE DE 2025.</b>				
24.	Escrito sin número.	Secretario de Finanzas del PVEM.	Secretaría Ejecutiva.	Se presentan recibos de la décima ministración correspondiente al mes de noviembre, por concepto de prerrogativa del financiamiento público para el sostenimiento de actividades ordinarias y actividades específicas.
25.	Correo electrónico.	Asistente de Coordinación de Presidencia del Instituto Estatal Electoral de Aguascalientes.	Consejero Presidente.	Se remite el programa preliminar del Congreso Nacional IEE, la ubicación del evento, la liga de registro.
26.	ITE-PG-727/2025.	Consejero Presidente del Instituto Tlaxcalteca de Elecciones.	Presidencias de los OPL.	Notificación de nueva titularidad del Órgano Interno de Control del Instituto Tlaxcalteca de Elecciones.
27.	Escrito sin número.	Presidenta de la Asociación Mexicana de Consejeras Estatales Electorales A.C.	Consejero Presidente.	Invitación a colaboración de libro.
<b>FECHA DE RECEPCIÓN: 3 DE DICIEMBRE DE 2025.</b>				
28.	INE/UTIGyND/1190/2025.	Directora de la Unidad Técnica de Igualdad de Género y No Discriminación del INE.	Presidencias OPL y Presidencias de Comisiones de Igualdad de Género.	Se remite invitación al Conversatorio: Diálogo regional impacto de la violencia digital y mediática en las trayectorias de las mujeres en el ámbito político y electoral, actividad a realizarse de forma virtual el día 3 de diciembre.
29.	IEEBC/CEIT/066/2025.	Secretaría Técnica de la Comisión de Innovación.	Consejero Presidente.	Remite el Programa Anual de Trabajo 2026 de la Comisión de Innovación.
30.	TJEBEC-SGA-O-737/2025.	Tribunal Local.	Unidad de lo Contencioso.	Notificación dentro del expediente RI-101/2025.
31.	TJEBEC-SGA-O-738/2025.	Tribunal Local.	Unidad de lo Contencioso.	Notificación dentro del expediente PS-05/2025.

NÚMERO DE OFICIO	PERSONA O INSTITUCIÓN REMITENTE	PERSONA O PERSONAS DESTINATARIAS	ASUNTO
<b>FECHA DE RECEPCIÓN: 3 DE DICIEMBRE DE 2025.</b>			
32.	Correo electrónico.	Asistente de Coordinación de Presidencia del Instituto Estatal Electoral de Aguascalientes.	Se remite guía de viaje, en donde viene detalladamente lo relativo al Congreso Nacional del Instituto Estatal Electoral de Aguascalientes.
33.	IEEBC/CQyD/241/2025	Secretario Técnico de la <i>Comisión de Quejas</i> .	Remisión de Programa Anual de Trabajo 2026 de la <i>Comisión de Quejas</i> .
34	IEEBC/SE/3446/2025.	<i>Secretaría Ejecutiva</i> .	Se remite oficio IEEBC/UISyND/180/2025.
35.	IEEBC/DCI/646/2025.	Titular Ejecutiva del Departamento de Control Interno del <i>Instituto Electoral</i> .	Se da respuesta a oficio IEEBC/CGE/2705/2025.
36.	006102.	Presidenta de la Mesa Directiva de la XXV Legislatura del Congreso del Estado de Baja California.	Se comunica la apertura del Segundo Periodo Ordinario de Sesiones del Segundo Año de Ejercicio Constitucional de la H.XXV Legislatura del Estado de Baja California.
37.	0029569155.	Titular del Órgano Responsable de la Administración del Patrimonio y Recurso Financiero del <i>PT</i> .	Recibo de transferencia bancaria relativo a la décima primera ministración del financiamiento público para el sostenimiento de las actividades ordinarias permanentes para el ejercicio 2025.
38.	0029569176.	Titular del Órgano Responsable de la Administración del Patrimonio y Recurso Financiero del <i>PT</i> .	Recibo de transferencia bancaria relativo a la décima primera ministración del financiamiento público para el sostenimiento de las actividades específicas para el ejercicio 2025.
39.	1912/2025.	Secretaria de Educación y Presidenta del Consejo Estatal de Ciencia e Innovación Tecnológica de Baja California.	Remite información relativa al nuevo responsable de la administración del fondo COCITBC.

NÚMERO DE OFICIO	PERSONA O INSTITUCIÓN REMITENTE	PERSONA O PERSONAS DESTINATARIAS	ASUNTO
<b>FECHA DE RECEPCIÓN: 3 DE DICIEMBRE DE 2025.</b>			
40.	IEEBC/CPE/312/2025.	Presidenta de la <i>Comisión de Procesos.</i>	<i>Consejero Presidente</i> Se remite el Programa anual de Trabajo 2026 de la <i>Comisión de Procesos.</i>
41.	IEEB/CSSPENyRA/204 /2025.	Presidenta de la <i>Comisión del Servicio Profesional.</i>	<i>Consejero Presidente.</i> Se remite el Programa anual de Trabajo 2026 de la <i>Comisión del Servicio Profesional.</i>
42.	IEEBC/CRyAJ/327/202 5.	Secretario Técnico de la <i>Comisión de Reglamentos.</i>	<i>Consejero Presidente.</i> Se remite el Programa anual de Trabajo 2026 de la <i>Comisión de Reglamentos.</i>
<b>FECHA DE RECEPCIÓN: 4 DE DICIEMBRE DE 2025</b>			
43.	IEEBC/CISyND/569/20 25.	Presidenta de <i>Comisión de Igualdad.</i>	<i>Consejero Presidente.</i> Se remite el Programa Anual de Trabajo 2026 de la <i>Comisión de Igualdad.</i>
44.	INE/UTIGyND/1205/20 25.	Directora de la Unidad Técnica de Igualdad de Género y No Discriminación del <i>INE.</i>	Encargado de Despacho de la Dirección de la Unidad Técnica de Vinculación del <i>INE.</i> Invitación a la Presentación del Repositorio Nacional de Sentencias y Resoluciones en materia de Violencia Política contra las Mujeres en Razón de Género, que se llevará a cabo el lunes 8 de diciembre de 2025.
45.	Escrito sin número.	Persona ciudadana.	<i>Unidad de lo Contencioso.</i> Respuesta a citatorio mediante oficio IEEBC/UTCE/999/2025.
46.	TEECZ//267/2025.	Magistrada Presidenta del Tribunal Electoral del Estado de Coahuila de Zaragoza.	<i>OPL.</i> Informa inicio de Proceso Electoral 2025-2026, para la Elección de Diputaciones del Congreso del Estado.
47.	DFC-NCOI/3146/2025.	Encargada de Despacho de la Dirección de Finanzas y Contabilidad del <i>ISSSTECALI.</i>	<i>Instituto Electoral.</i> Notificación de adeudo, 6689/2025, 6690/2025 y 6691/2025.
48.	164130.	Cajero General de <i>ISSSTECALI.</i>	<i>Instituto Electoral.</i> Recibo de ingreso, por concepto de cuotas y aportaciones segunda catorcena de noviembre, pago de aguinaldo A.C. 6393/2025.

NÚMERO DE OFICIO		PERSONA O INSTITUCIÓN REMITENTE	PERSONA O PERSONAS DESTINATARIAS	ASUNTO
<b>FECHA DE RECEPCIÓN: 4 DE DICIEMBRE DE 2025</b>				
49.	164134.	Cajero General de <i>ISSSTECALI</i> .	<i>Instituto Electoral</i> .	Recibo de ingreso, por concepto de cuotas y aportaciones primera catorcena de noviembre, A.C. 6377/2025.
50.	164322.	Cajero General de <i>ISSSTECALI</i> .	<i>Instituto Electoral</i> .	Recibo de ingreso, por concepto de pago B.S.S. Primera catorcena de noviembre, A.C. 6524/2025.
51.	SDL/OT/125/2025.	Titular de la Secretaría de las Mujeres y Presidenta del Observatorio de Participación Política de las Mujeres en Baja California.	<i>Consejero Presidente</i> .	Extinción del Inmujer y creación de la Secretaría de las Mujeres de Baja California.
<b>FECHA DE RECEPCIÓN: 8 DE DICIEMBRE DE 2025.</b>				
52.	INE/UTF/DRN/46444/2025	Encargado de Despacho de la Unidad Técnica de Fiscalización del <i>INE</i> .	Secretario Ejecutivo del Organismo Público Local Electoral de Veracruz.	Se atiende solicitud de información.
53.	IEE/P/1592/2025.	Consejera Presidenta del Consejo General del Instituto Estatal Electoral de Aguascalientes.	<i>Consejero Presidente</i> .	Invitación al Congreso Nacional por el 25º aniversario del Instituto Estatal Electoral de Aguascalientes.
54.	INE/UTVOPL/263/2025	Unidad Técnica de Vinculación con los <i>OPL</i> del <i>INE</i> .	Consejero y Consejeras Presidentas del <i>OPL</i> de Baja California.	Notificación de resolución <i>INE/CG1377/2025</i> .
55.	900/2025.	Regidora Presidenta de la Comisión del Bienestar Social.	<i>Consejero Presidente</i> .	Invitación a primer informe de trabajo de la Comisión del Bienestar Social el día domingo 14 de diciembre.
56.	IECM/COVIN/053/2025.	Consejera Presidenta de la Comisión Provisional de Vinculación Institucional del Instituto Electoral de la Ciudad de México.	<i>Consejero Presidente</i>	Invitación para asistir a la Masterclass titulada Políticas de igualdad de género en América Latina, avances y retos de la representación política de las mujeres.

NÚMERO DE OFICIO	PERSONA O INSTITUCIÓN REMITENTE	PERSONA O PERSONAS DESTINATARIAS	ASUNTO
<b>FECHA DE RECEPCIÓN: 8 DE DICIEMBRE DE 2025.</b>			
57.	TEPJF/SG/SGA/1894/2025.	Secretaría General de Acuerdos de la Sala Regional del Tribunal Federal.	Consejero Presidente. Solicitud de información.
58.	INE/DECEYEC/115/2025.	Encargada de Despacho de la Dirección Ejecutiva de Capacitación Electoral y Educación Cívica del INE.	Titulares de las Presidencias de los OPL. Invitación para participar y difundir información sobre los diversos talleres disponibles.
59.	INE/DEPPP/DPPF/0386/2025.	Directora de Partidos Políticos y Financiamiento del INE.	Representante Propietario de MC. Remites escritos de Ciudadanos que comunican renuncia a militancia y participación activa en MC.
60.	IEEBC/CEDIyD/067/2025.	Presidenta de la Comisión Especial de Difusión y Debates del Consejo General.	Consejero Presidente. Se remite Programa Anual de Trabajo de la Comisión Especial de Difusión y Debates del Consejo General.
61.	Escrito sin número.	Representante propietario del PVEM en Baja California.	Consejero Presidente. Se informa sobre los cambios que se efectuaron en los órganos directivos de su instituto político.
62.	INE/UTF/DRN/46207/2025	Encargado de Despacho de la Unidad Técnica de Fiscalización del INE.	Secretario Ejecutivo del Instituto Estatal Electoral de Chihuahua. Respuesta a solicitud de información.
63.	IEEBC/SE/3485/2025.	Secretaría Ejecutiva.	Consejero Presidente Se remite propuesta relativa al periodo vacacional 2026.
64.	NSJP/UC/11696/2025.	Juez del Tribunal Unitario del Poder Judicial del Estado de Baja California.	Secretaría Ejecutiva Requerimiento de información.
65.	0124275586	Titular del Órgano Responsable de la Administración del Patrimonio y Recursos Financieros de MC	Instituto Electoral. Se presenta recibo de transferencia bancaria por concepto de la décima primera ministración del financiamiento público para el sostenimiento de actividades ordinarias permanentes.

NÚMERO DE OFICIO	PERSONA O INSTITUCIÓN REMITENTE	PERSONA O PERSONAS DESTINATARIAS	ASUNTO
<b>FECHA DE RECEPCIÓN: 8 DE DICIEMBRE DE 2025.</b>			
66.	0000913654.	Titular del Órgano Responsable de la Administración del Patrimonio y Recursos Financieros de MC.	<i>Instituto Electoral</i>
<b>FECHA DE RECEPCIÓN: 9 DE DICIEMBRE DE 2025.</b>			
67.	INE/ED/DESPEN/2002/2025.	Encargado de Despacho de la Dirección Ejecutiva del <i>Servicio Profesional</i> del INE.	Titular de la Unidad de Seguimiento al <i>Servicio Profesional</i> y Vinculación con el <i>INE</i> .
68.	Escrito sin número.	<i>Tribunal Federal.</i>	<i>Unidad de lo Contencioso.</i>
69.	Escrito sin número.	<i>Tribunal Federal.</i>	<i>Instituto Electoral.</i>
70.	IEEBC/CPCyEC/450/2025.	Presidenta de la <i>Comisión de Participación Ciudadana.</i>	<i>Consejero Presidente.</i>
71.	IEEBC/CEVCDE/195/2025.	Presidenta de la <i>Comisión de Vinculación con los CDE.</i>	<i>Consejero Presidente.</i>
72.	DI/3201/2025.	Jefa de Departamento de ingresos de <i>ISSSTECALI.</i>	<i>Secretaría Ejecutiva.</i>
73.	6721/2025.	Dirección de Finanzas de <i>ISSSTECALI.</i>	<i>Instituto Electoral.</i>
74.	INE/UTVOPL/269/2025	Encargado de Despacho de la Unidad Técnica de Vinculación con los <i>OPL</i> del <i>INE</i> .	Consejeras y Consejeros Presidentes de los <i>32 OPL.</i>

NÚMERO DE OFICIO	PERSONA O INSTITUCIÓN REMITENTE	PERSONA O PERSONAS DESTINATARIAS	ASUNTO	
<b>FECHA DE RECEPCIÓN: 9 DE DICIEMBRE DE 2025.</b>				
75	0000915499.	Titular del Órgano responsable de Administración del Patrimonio y Recurso financiero del PESBC.	<i>Instituto Electoral.</i>	Se presenta recibo de transferencia bancaria por concepto de la décima segunda ministración del financiamiento público para el sostenimiento de actividades ordinarias permanentes para el ejercicio 2025.
76	0000915789.	Titular del Órgano responsable de Administración del Patrimonio y Recurso financiero del PESBC.	<i>Instituto Electoral.</i>	Se presenta recibo de transferencia bancaria por concepto de la décima segunda ministración, por concepto del financiamiento público para el sostenimiento de actividades específicas para el ejercicio 2025.
77.	Escrito sin número.	Secretario de Finanzas del PVEM en Baja California.	<i>Secretaría Ejecutiva.</i>	Se presentan recibos de transferencia bancaria por concepto de la décima ministración, por concepto del financiamiento público para el sostenimiento de actividades específicas y ordinarias para el ejercicio 2025.
78.	INE/DECEyEC/117/2025.	Encargada de Despacho de la Dirección Ejecutiva de Capacitación y Educación Cívica del INE.	Titulares de las Presidencias de los OPL.	Se informan las actividades que están capturadas en la Plataforma MOSE 2.0, estas serán notificadas a las personas designadas como Administradoras y Supervisoras Locales en la Plataforma MOSE 2.0, n a través del correo de soportemose.deceyec@ine.mx.
79.	IEEBC/CISyND/570/2025.	Comisión de Igualdad.	<i>Consejero Presidente.</i>	Se remiten informes del cumplimiento de los lineamientos para que los partidos políticos con registro ante el Consejo General prevengan, atiendan, sancionen, reparen y erradiquen la violencia política contra las mujeres en razón de género relativos a los ejercicios fiscales ejercicios 2023 y 2024.
80.	IEEBC/CEAyE/213/2025.	Presidenta de la Comisión de Administración.	<i>Consejero Presidente.</i>	Remisión del Plan anual de Trabajo 2026 de la Comisión de Administración.

NÚMERO DE OFICIO	PERSONA O INSTITUCIÓN REMITENTE	PERSONA O PERSONAS DESTINATARIAS	ASUNTO	
<b>FECHA DE RECEPCIÓN: 9 DE DICIEMBRE DE 2025.</b>				
81.	DIR-DAU-XXV-1061/2025.	Director de Administración Urbana del H.XXV Ayuntamiento de Tijuana.	Unidad de lo Contencioso.	Respuesta a oficio número IEEBC/UTCE/1006/2025.
82.	IEEBC/DCI/649/2025.	Titular Ejecutiva del Departamento de Control Interno del Instituto Electoral.	Consejero Presidente.	Aviso sobre capacitación.
83.	PESBC/SAF/023/2025.	Secretaria de Administración y Finanzas del Comité Directivo estatal del PESBC.	Consejero Presidente.	Renuncia Voluntaria.
84.	0071863290.	Titular del Órgano Responsable de la Administración del Patrimonio y Recursos Financieros de MORENA.	Instituto Electoral.	Recibo de transferencia por concepto de la décima segunda ministración del financiamiento público para el sostenimiento de las actividades ordinarias permanentes para el ejercicio 2025.
85.	0071863311.	Titular del Órgano Responsable de la Administración del Patrimonio y Recursos Financieros de MORENA.	Instituto Electoral.	Recibo de transferencia por concepto de la décima segunda ministración del financiamiento público para actividades específicas para el ejercicio 2025.
86.	IEEBC/CQyD/256/2025	Secretario Técnico de la Comisión de Quejas.	Consejero Presidente.	Remisión de proyecto.
87.	INE/JLE/VE/3217/2025.	Vocal Ejecutiva de la Junta Local del INE.	Consejero Presidente.	Envío de información.
88.	IEEBC/SE/3507/2025.	Secretaría Ejecutiva.	Consejero Presidente.	Traslada Oficio IEEBC/UISyND/181/2025.
89.	INE/UTF/DRN/45804/2025.	Directora de Resoluciones y Normatividad de la Unidad Técnica de Fiscalización del INE.	Encargado de Despacho de la Unidad Técnica de Vinculación con los OPL del INE.	Solicita información de la ejecución de sanciones económicas por los OPL.
90.	Escrito sin número.	Subconsejero Jurídico en Representación de la Gobernadora del Estado de Baja California.	Unidad de lo Contencioso.	Se informa cumplimiento de medidas cautelares dentro del Procedimiento Especial Sancionador IEEBC/UTCE/PSO/10/2025.

NÚMERO DE OFICIO	PERSONA O INSTITUCIÓN REMITENTE	PERSONA O PERSONAS DESTINATARIAS	ASUNTO	
<b>FECHA DE RECEPCIÓN: 10 DE DICIEMBRE DE 2025.</b>				
91.	TJEBBC-SGA-O-756/2025.	Actuaria del Tribunal Local.	Secretaría Ejecutiva.	Notificación dentro del expediente JC-105/2025-581/2025, SUP-REC-583/2025 y acumulados.
92.	TJEBBC-SGA-O-757/2025.	Actuaria del Tribunal Local.	Unidad de lo Contencioso.	Notificación de dentro del expediente JC-95/2025.
93.	TJEBBC-SGA-O-758/2025.	Tribunal Local.	Unidad de lo Contencioso.	Notificación dentro del expediente PS-18/2025.
94.	TJEBBC-SGA-O-759/2025.	Tribunal Local.	Unidad de lo Contencioso.	Notificación dentro del expediente PS-12/2024.
95.	TJEBBC-SGA-O-760/2025.	Tribunal Local.	Unidad de lo Contencioso.	Notificación dentro del expediente PS-08/2024.
96.	TJEBBC-SGA-O-761/2025.	Tribunal Local.	Unidad de lo Contencioso.	Notificación dentro del expediente PS-52/2024.
97.	TJEBBC-SGA-O-764/2025.	Tribunal Local.	Secretaria Ejecutiva	Notificación de sentencia dentro del expediente PS-12/2024.
98.	TJEBBC-SGA-O-766/2025.	Tribunal Local.	Consejo General.	Notificación de sentencia dentro del expediente JC-105/2025.
99.	Escrito sin número.	Persona ciudadana.	Instituto Electoral.	Se presenta denuncia.
100.	INE/JLE/BC/VE/3265/2025.	Vocal Ejecutiva de la Junta Local del INE.	Consejero Presidente.	Se da respuesta a oficio IEEBC/SE/3349/2025.
<b>FECHA DE RECEPCIÓN: 11 DE DICIEMBRE DE 2025.</b>				
101.	INE/SE/3777/2025.	Secretaria Ejecutiva del INE.	Presidencias de los OPL.	Comunicación para la entrega de propuestas de la Comisión de la Reforma Electoral.
102.	INE/UTTyPDP/506/2025.	Titular de la Unidad Técnica de Transparencia y Protección de Datos Personales del INE.	Secretario Ejecutivo del Instituto Electoral del Estado de Chiapas.	Se da respuesta a consulta, CONSULTA/CHIS/2025/2.
103.	IEEBC/DCI/650/2025.	Titular del Departamento de Control Interno del Instituto Electoral.	Consejero Presidente.	Se remite Programa Anual de Trabajo para el ejercicio 2025.
104.	TJEBBC-SGA-O-773/2025.	Tribunal Local.	Unidad de lo contencioso.	Notificación de requerimiento dentro del expediente RI-106/2025.
105.	DTJRM/541.	Legislatura del Congreso del Estado de Baja California.	Consejero Presidente.	Presenta Informe de Gestión.

NÚMERO DE OFICIO	PERSONA O INSTITUCIÓN REMITENTE	PERSONA O PERSONAS DESTINATARIAS	ASUNTO
<b>FECHA DE RECEPCIÓN: 11 DE DICIEMBRE DE 2025.</b>			
106.	DCG-2025-0810.	Director de Contabilidad Gubernamental del Estado de Baja California.	Titulares de las Entidades Paraestatales, Organismos Autónomos y Poderes del estado de Baja California. Envío de información.
107.	DCG-20258-0811.	Director de Contabilidad Gubernamental del Estado de Baja California.	Titulares de las Entidades Paraestatales, Organismos Autónomos y Poderes del estado de Baja California. Se hacen llegar los "Lineamientos Generales para la Integración de Cuenta Pública del Gobierno del Estado de Baja California 2025".
108.	880137.	Subsecretaría de Finanzas del Estado de Baja California.	Titulares de las Entidades Paraestatales, Organismos Autónomos y Poderes del estado de Baja California. Envío de información.
109.	Escrito sin número.	Subconsejero Jurídico del Poder Ejecutivo y Representante de la Gobernadora del Estado de Baja California.	<i>Unidad de lo Contencioso.</i> Se contesta vista de denuncia.
<b>FECHA DE RECEPCIÓN: 12 DE DICIEMBRE DE 2025.</b>			
110.	TJEB-C-SGA-O-776/2025.	<i>Actuaría del Tribunal Local.</i>	<i>Unidad de lo Contencioso.</i> Notificación de Acuerdo dentro del expediente PS-15/2025.
111.	INE/DEPPP/DE/3898/2025.	Encargada de Despacho de la Dirección Ejecutiva de Prerrogativas y Partidos Políticos del INE.	Encargado de Despacho de la Unidad Técnica de Vinculación con los OPL del INE. Se remite información relativa al proceso de subsanación de registros duplicados conforme a lo establecido en el artículo 78 de los Lineamientos para la verificación de los padrones de personas afiliadas a los partidos políticos nacionales y locales (Acuerdo INE/CG640/2022).
112.	0000902314.	Titular del Órgano Responsable de la Administración del Patrimonio y Recursos Financieros del PAN.	<i>Instituto Electoral.</i> Recibo de transferencia por concepto de la décima segunda ministración del financiamiento público para el sostenimiento de las actividades ordinarias permanentes para el ejercicio 2025.

NÚMERO DE OFICIO	PERSONA O INSTITUCIÓN REMITENTE	PERSONA O PERSONAS DESTINATARIAS	ASUNTO
<b>FECHA DE RECEPCIÓN: 12 DE DICIEMBRE DE 2025.</b>			
113.	00009023172.	Titular del Órgano Responsable de la Administración del Patrimonio y Recursos Financieros del PAN.	<i>Instituto Electoral.</i> Recibo de transferencia por concepto de la décima segunda ministración del financiamiento público para actividades específicas para el ejercicio 2025.
114.	MUJERES/OPPMBC/14 0/2025.	Titular de la Secretaría de las Mujeres y Presidenta del Observatorio de Participación Política de las Mujeres en Baja California.	<i>Consejero Presidente.</i> Convocatoria a Sesión Ordinaria del Observatorio de Participación Política de las Mujeres en Baja California el día viernes 12 de diciembre del presente año, a partir de las 18:00 horas, en las instalaciones del Instituto Electoral.
115.	MUJERES/OPPMBC/14 0/2025.	Titular de la Secretaría de las Mujeres y Presidenta del Observatorio de Participación Política de las Mujeres en Baja California.	<i>Consejera Electoral.</i> Convocatoria a Sesión Ordinaria del Observatorio de Participación Política de las Mujeres en Baja California el día viernes 12 de diciembre del presente año, a partir de las 18:00 horas, en las instalaciones del <i>Instituto Electoral.</i>
116.	MUJERES/OPPMBC/14 0/2025.	Titular de la Secretaría de las Mujeres y Presidenta del Observatorio de Participación Política de las Mujeres en Baja California.	<i>Consejero Electoral.</i> Convocatoria a Sesión Ordinaria del Observatorio de Participación Política de las Mujeres en Baja California el día viernes 12 de diciembre del presente año, a partir de las 18:00 horas, en las instalaciones del <i>Instituto Electoral.</i>
117.	MUJERES/OPPMBC/14 0/2025.	Titular de la Secretaría de las Mujeres y Presidenta del Observatorio de Participación Política de las Mujeres en Baja California.	<i>Consejera Electoral.</i> Convocatoria a Sesión Ordinaria del Observatorio de Participación Política de las Mujeres en Baja California el día viernes 12 de diciembre del presente año, a partir de las 18:00 horas, en las instalaciones del <i>Instituto Electoral.</i>
118.	MUJERES/OPPMBC/14 0/2025.	Titular de la Secretaría de las Mujeres y Presidenta del Observatorio de Participación Política de las Mujeres en Baja California.	<i>Consejero Electoral.</i> Convocatoria a Sesión Ordinaria del Observatorio de Participación Política de las Mujeres en Baja California el día viernes 12 de diciembre del presente año, a partir de las 18:00 horas, en las instalaciones del <i>Instituto Electoral.</i>

NÚMERO DE OFICIO	PERSONA O INSTITUCIÓN REMITENTE	PERSONA O PERSONAS DESTINATARIAS	ASUNTO
<b>FECHA DE RECEPCIÓN: 12 DE DICIEMBRE DE 2025.</b>			
119.	Escrito sin número.	Titular del Órgano Responsable de la Administración del Patrimonio y Recursos Financieros de MC.	<i>Instituto Electoral.</i> Recibo de transferencia por concepto de la décima segunda ministración del financiamiento público para el sostenimiento de las actividades ordinarias permanentes para el ejercicio 2025.
120.	INE/UTF/DA/46672/2025.	Encargado de Despacho de la Unidad Técnica de Fiscalización del INE.	Secretario Ejecutivo del Instituto Estatal Electoral y de Participación Ciudadana de Nuevo León. Se da respuesta a consulta, CONSULTA/NL/2025/10.
121.	TJEB/SGA/M/772/2025.	<i>Tribunal Local.</i>	<i>Unidad de lo Contencioso.</i> Respuesta a solicitud de información mediante oficio IEEBC/UTCE/1020/2025.
122.	TJEB/SGA/M/449/2025.	<i>Tribunal Local.</i>	<i>Consejero Presidente.</i> Remite copia del calendario de días de asueto y periodos vacacionales para el ejercicio fiscal de 2026.
123.	TJEB/SGA-O-779/2025.	<i>Tribunal Local.</i>	<i>Comisión de Quejas.</i> Notificación de sentencia relativa al expediente JC-95/2025.
124.	Escrito sin número.	<i>Tribunal Federal.</i>	<i>Consejo General.</i> Se remite Acuerdo dentro del expediente SG-JRC-36/2025.
125.	Escrito sin número.	<i>Tribunal Federal.</i>	<i>Consejo General.</i> Se remite acuerdo dentro del expediente SG-JRC-36/2025.
126.	Escrito sin número.	<i>Tribunal Federal.</i>	<i>Consejo General.</i> Se remite acuerdo dentro del expediente SG-JDC-594/2025.
127.	Escrito sin número.	Magistrado Presidente de la Sala Superior del <i>Tribunal Federal.</i>	<i>Consejo General.</i> Se notifica Acuerdo General 4/2025.
128.	SC-812-XI-2025.	Subdirector Comercial de la Comisión Estatal de Servicios Públicos de Tecate, Baja California.	<i>Unidad de lo Contencioso.</i> Respuesta a requerimiento de información dentro del expediente IEEBC/UTCE/PES/156/2024.
129.	MUJERES/OPPMBC/140/2025.	Titular de la Secretaría de las Mujeres y Presidenta del Observatorio de Participación Política de las Mujeres en Baja California.	<i>Consejera Electoral.</i> Convocatoria a Sesión Ordinaria del Observatorio de Participación Política de las Mujeres en Baja California el día viernes 12 de diciembre del presente año, a partir de las 18:00 horas, en las instalaciones del <i>Instituto Electoral.</i>

NÚMERO DE OFICIO	PERSONA O INSTITUCIÓN REMITENTE	PERSONA O PERSONAS DESTINATARIAS	ASUNTO
<b>FECHA DE RECEPCIÓN: 12 DE DICIEMBRE DE 2025.</b>			
130.	MUJERES/OPPMBC/140/2025.	Titular de la Secretaría de las Mujeres y Presidenta del Observatorio de Participación Política de las Mujeres en Baja California.	Consejera Electoral.
131.	OFICIO/SGA-DI/711/2025.	Subdirector de Administración General de ISSSTECALI.	Secretaría Ejecutiva.
132.	Escrito sin número.	Diputado del Poder Legislativo del Estado de Baja California.	Unidad de lo Contencioso.
<b>FECHA DE RECEPCIÓN: 5 DE ENERO DE 2026.</b>			
133.	INE/JLE/BC/VE/3303/2025.	Vocal Ejecutiva de la Junta Local Ejecutiva del INE.	Consejero Presidente.
134.	Escrito sin número.	Tribunal Federal.	Secretaría Ejecutiva.
135.	Escrito sin número.	Tribunal Federal.	Secretaría Ejecutiva.
136.	Escrito sin número.	Tribunal Federal.	Secretaría Ejecutiva.
137.	Escrito sin número.	Tribunal Federal.	Secretaría Ejecutiva.
138.	2501226	Subsecretario de Planeación presupuesto e Inversión Pública de la Secretaría de Hacienda del Estado de Baja California.	Secretaría Ejecutiva.
139.	IEEPCO/PCG/1984/2025.	Consejera Presidenta del Instituto Electoral y de Participación Ciudadana de Oaxaca.	Consejero Presidente.

NÚMERO DE OFICIO	PERSONA O INSTITUCIÓN REMITENTE	PERSONA O PERSONAS DESTINATARIAS	ASUNTO
<b>FECHA DE RECEPCIÓN: 5 DE ENERO DE 2026.</b>			
140.	Correo electrónico.	Encargado de Despacho de la Unidad Técnica de Vinculación con los OPL del INE.	<i>Consejero Presidente.</i> Solicitud Firma Acta de Cierre 2025.
141.	0071863132	Titular del Órgano responsable de la Administración del Patrimonio y Recursos Financieros del PRI.	<i>Instituto Electoral.</i> Recibo de transferencia bancaria relativo a la décima segunda ministración del financiamiento público para el sostenimiento de las actividades ordinarias permanentes para el ejercicio 2025.
142.	0071863153	Titular del Órgano responsable de la Administración del Patrimonio y Recursos Financieros del PRI.	<i>Instituto Electoral.</i> Recibo de transferencia bancaria relativo a la décima segunda ministración del financiamiento público para el sostenimiento de las actividades específicas para el ejercicio 2025.
143.	2501226	Subsecretario de Planeación presupuesto e Inversión Pública de la Secretaría de Hacienda del Estado de Baja California.	<i>Secretaría Ejecutiva.</i> Transferencia de Recurso Estatal 2025.
144.	INE/DEAJ/32643/2025.	Encargado de Despacho de la Dirección Ejecutiva de Asuntos Jurídicos del INE.	<i>Consejero Presidente provisional del Instituto Electoral de Coahuila.</i> Respuesta a Consulta con número: CONSULTA/COAH/2025/2.
145.	INE/ED/DEOE/0617/2025.	Encargado de Despacho de la Dirección Ejecutiva de Organización Electoral del INE.	<i>Consejera Presidenta del Instituto Morelense de Procesos Electorales y Participación Ciudadana.</i> Respuesta a consulta número, CONSULTA/MOR/2025/5.
146.	INE/ED/DEOE/0688/2025	Encargado de Despacho de la Dirección Ejecutiva de Organización Electoral del INE.	<i>Encargado de Despacho de la Unidad Técnica de Vinculación con los OPL del INE.</i> Presenta informe de resultados de la evaluación de modelos de casilla seccional para el Proceso Electoral Extraordinario 2024-2025.
147.	INE/UTVOPL/277/2025.	Encargado de Despacho de la Unidad Técnica de Vinculación con los OPL del INE.	<i>Consejero Presidente.</i> Notificación de Resolución INE/CG1516/2025.

NÚMERO DE OFICIO	PERSONA O INSTITUCIÓN REMITENTE	PERSONA O PERSONAS DESTINATARIAS	ASUNTO
<b>FECHA DE RECEPCIÓN: 5 DE ENERO DE 2026.</b>			
148.	INE/UTVOPL/280/2025.	Encargado de Despacho de la Unidad Técnica de Vinculación con los OPL del INE.	<i>Consejero Presidente.</i> Notificación de Resolución INE/CG1523/2025.
149.	INE/UTVOPL/281/2025.	Encargado de Despacho de la Unidad Técnica de Vinculación con los OPL del INE.	<i>Consejero Presidente.</i> Notificación de Resolución INE/CG1518/2025.
150.	INE/ED/DESPEN/022/2025.	Encargado de Despacho de la Dirección Ejecutiva del <i>Servicio Profesional del INE.</i>	Titulares del Servicio Profesional de los OPL. Se remite Acuerdo y cédulas correspondientes a cargos y puestos.
151.	Correo electrónico.	Encargado de Despacho de la Unidad Técnica de Vinculación con los OPL del INE.	<i>Instituto Electoral.</i> Solicitud de conclusión de folios pendientes de atención.
152.	INE/ED/DESPEN/2234/2025	Encargado de Despacho de la Dirección Ejecutiva del <i>Servicio Profesional.</i>	<i>Servicio Profesional.</i> Solicitud de información
153.	INE/UTVOPL/275/2025.	Encargado de Despacho de la Unidad Técnica de Vinculación con los OPL del INE.	<i>Consejero Presidente.</i> Recordatorio de información de sanciones.
154.	INE/ED/DEOE/0675/2025.	Encargado de Despacho de la Dirección Ejecutiva de Organización Electoral del INE.	<i>Secretaría Ejecutiva.</i> Respuesta a oficio IEEBC/SE 3537/2025.
155.	INE/DEPPP/STCRT/0611/2025.	Encargada de Despacho de la Dirección Ejecutiva de Prerrogativas y Partidos Políticos y Secretaría Técnica del Comité de Radio y Televisión del INE.	Encargado de Despacho de la Unidad Técnica de Vinculación con los OPL del INE. Notificación de acuerdo INE/ACRT/31/2025.

NÚMERO DE OFICIO	PERSONA O INSTITUCIÓN REMITENTE	PERSONA O PERSONAS DESTINATARIAS	ASUNTO
<b>FECHA DE RECEPCIÓN: 6 DE ENERO DE 2026.</b>			
156.	IEEBC/INTERVENTOR-PBC/015/2025.	Interventor del Otrora Partido de Baja California	<i>Consejero Presidente.</i> Se remite informe del estado que guarda la liquidación del Otrora Partido de Baja California del periodo comprendido del 13 de noviembre de 2025 al 12 de diciembre de 2025.
157.	IEEBC/LUQUIDACIÓN-PFXMBC/014/2025.	Interventor en la etapa de liquidación de <i>FXMBC</i> .	<i>Consejero Presidente.</i> Se remite informe del del estado que guarda la etapa de liquidación de <i>FXMBC</i> del periodo comprendido del 13 de noviembre de 2025 al 12 de diciembre de 2025.
158.	INE/ED/DEOE/064/2025	Encargado de Despacho de la Dirección Ejecutiva de Organización Electoral del <i>INE</i> .	Encargado de Despacho de la Unidad Técnica de Vinculación con los <i>OPL</i> del <i>INE</i> . Se solicita remitir los nombres y emblemas de los partidos políticos locales conforme a las especificaciones del oficio de mérito.
159.	0071863237	Titular del Órgano Responsable de la Administración del Patrimonio y Recursos Financieros del <i>PT</i> .	<i>Instituto Electoral.</i> Recibo de transferencia bancaria relativo a la décima segunda ministración del financiamiento público para el sostenimiento de las actividades específicas para el ejercicio 2025.
160.	0071863216	Titular del Órgano Responsable de la Administración del Patrimonio y Recursos Financieros del <i>PT</i> .	<i>Instituto Electoral.</i> Recibo de transferencia bancaria relativo a la décima segunda ministración del financiamiento público para el sostenimiento de las actividades ordinarias permanentes para el ejercicio 2025.
161.	Fiscalización 01/26.	Comisionado Político Nacional del <i>PT</i> .	<i>Secretaría Ejecutiva.</i> Respuesta a oficio IEEBC/CGE/2696/2025.
<b>FECHA DE RECEPCIÓN: 7 DE ENERO DE 2026.</b>			
162.	DFC-NCOI/3313/2025.	Encargada de Despacho Dirección de Finanzas y Contabilidad de <i>ISSSTECALI</i> .	<i>Secretaría Ejecutiva.</i> Notificación de adeudos con número de aviso 7080,7081 y 7082.
163.	DFC-NCOI/3380/2025.	Encargada de Despacho Dirección de Finanzas y Contabilidad de <i>ISSSTECALI</i> .	<i>Secretaría Ejecutiva.</i> Notificación de adeudos con número de aviso 7259,7260 y 7261.
164.	6693/2025.	Director de Finanzas de <i>ISSSTECALI</i> .	<i>Instituto Electoral.</i> Aviso de cargo por concepto de cuotas y aportaciones extraordinarias por pago de aguinaldo 40 días del ejercicio 2025, confianza.

NÚMERO DE OFICIO		PERSONA O INSTITUCIÓN REMITENTE	PERSONA O PERSONAS DESTINATARIAS	ASUNTO
<b>FECHA DE RECEPCIÓN: 7 DE ENERO DE 2026.</b>				
165.	6524/2025.	Director de Finanzas de ISSSTE CALI.	<i>Instituto Electoral.</i>	Aviso de cargo por concepto de pago BSS relativo a la primera catorcena de noviembre de 2025.
166.	6796/2025.	Director de Finanzas de ISSSTE CALI.	<i>Instituto Electoral.</i>	Aviso de cargo por concepto de pago BSS relativo a la primera catorcena de diciembre de 2025.
167.	7184/2025.	Director de Finanzas de ISSSTE CALI.	<i>Instituto Electoral.</i>	Aviso de cargo por concepto de pago BSS relativo a la segunda catorcena de diciembre de 2025.
168.	164637.	Cajero General ISSSTE CALI.	<i>Instituto Electoral.</i>	Recibo de ingreso por concepto de las cuotas y aportaciones de la segunda catorcena del mes de noviembre de 2025.
169.	164892.	Cajero General ISSSTE CALI.	<i>Instituto Electoral.</i>	Recibo de ingreso por concepto de pago de BSS de la primera catorcena de diciembre de 2025.
170.	164894.	Cajero General ISSSTE CALI.	<i>Instituto Electoral.</i>	Recibo de ingreso por concepto de la comisión del gasto administrativo por el mes de noviembre de 2025.
171.	165253.	Cajero General ISSSTE CALI.	<i>Instituto Electoral.</i>	Recibo de ingreso por concepto de cuotas y aportaciones por la primera catorcena por el mes de diciembre de 2025.
172.	165436.	Cajero General ISSSTE CALI.	<i>Instituto Electoral.</i>	Recibo de ingreso por concepto de pago de BSS de la segunda catorcena del mes de diciembre de 2025.
173.	IECM/COVIN/030/2026.	Consejera Presidenta de la Comisión Provisional de Vinculación Institucional del Instituto Electoral de la Ciudad de México.	<i>Consejero Presidente.</i>	Se informa nueva fecha para asistir a la Masterclass titulada "Políticas de igualdad de género en América Latina: avances, alcances y retos de la representación política de las mujeres", la conferencia se llevará a cabo el día 21 de enero de 2026.
174.	Escrito sin número.	<i>Secretaría Ejecutiva.</i>	<i>Consejero Presidente.</i>	Invitación a la inauguración de la Exhibición Pública de la Documentación Electoral utilizada en el Proceso Electoral Local Extraordinario 2025, para la elección de personas juzgadoras del Poder Judicial del Estado de Baja California, a celebrarse el día jueves 22 de enero de 2025.

NÚMERO DE OFICIO	PERSONA O INSTITUCIÓN REMITENTE	PERSONA O PERSONAS DESTINATARIAS	ASUNTO
<b>FECHA DE RECEPCIÓN: 8 DE ENERO DE 2026.</b>			
175.	INE/UTF/DRN/46869/2025.	Encargado de Despacho de la Unidad Técnica de Fiscalización.	Secretaría Ejecutiva del Instituto Morelense de Procesos Electorales y de Participación Ciudadana del Estado de Morelos. Se da respuesta a consulta, CONSULTA/MOR/2025/6.
176.	Escrito sin número.	Persona ciudadana.	<i>Unidad de lo Contencioso.</i> Pago de multa, expediente IEEBC/CDO3/PES/2024.
177.	SFA/015/2025.	Presidente del Comité Directivo Estatal del <i>PRI</i> en Baja California.	<i>Secretaría Ejecutiva.</i> Se da respuesta a oficio IEEBC/CGE2667/2025.
178.	INE/UTF/DRN/358/2026	Directora de Resoluciones y Normatividad del <i>INE</i> .	Encargado de Despacho de la Unidad Técnica de Vinculación con <i>OPL</i> del <i>INE</i> . Se solicita información de la ejecución de sanciones económicas por los <i>OPL</i> .
<b>FECHA DE RECEPCIÓN: 9 DE ENERO DE 2026.</b>			
179.	INE/DEAJ/233/2026.	Encargado de Despacho de la Dirección Ejecutiva de Asuntos Jurídicos del <i>INE</i> .	Consejera Presidenta del Instituto Estatal Electoral de Nayarit. Se da respuesta a consulta, CONSULTA/NAY/2025/14.
180.	IEPCO/PCG/0052/2026.	Consejera Presidenta del Instituto Estatal Electoral y de Participación Ciudadana de Oaxaca.	<i>Consejero Presidente.</i> Se invita al primer Foro de Discusión sobre la Revocación de Mandato, el cual se llevará a cabo el próximo domingo 11 de enero del presente, a las 18:00 horas en la Sala de Sesiones del Consejo General del IEEPCO, Oaxaca de Juárez, Oaxaca.
181.	CEEBC-FINANZAS.	Secretario de Finanzas del Comité Ejecutivo Estatal de <i>MORENA</i> .	<i>Secretaría Ejecutiva.</i> Información de contacto responsable de ministraciones.
182.	CEEBC-FINANZAS-0009-2026.	Secretario de Finanzas del Comité Ejecutivo Estatal de <i>MORENA</i> .	<i>Secretaría Ejecutiva.</i> Control de las aportaciones.
183.	Escrito sin número.	Representante Propietario de <i>MC</i> .	<i>Secretaría Ejecutiva.</i> Se da respuesta a oficio IEEBC/CGE/2670/2025.

NÚMERO DE OFICIO	PERSONA O INSTITUCIÓN REMITENTE	PERSONA O PERSONAS DESTINATARIAS	ASUNTO
<b>FECHA DE RECEPCIÓN: 9 DE ENERO DE 2026.</b>			
184.	Escrito sin número.	Administrador de la Asociación de Vecinos del Fraccionamiento Sevilla A.C.	Secretaría Ejecutiva. Solicitud de material electoral.
185.	INE/UTVOPL/005/2026.	Encargado de despacho de la Unidad Técnica de vinculación con los OPL del INE.	Consejeras Presidentas y Consejeros Presidentes de los OPL. Se solicita a los 32 OPL información sobre la distribución aprobada por el Consejo General de cada organismo de los recursos autorizados por los Congresos Locales para el ejercicio fiscal 2026.
186.	RP/PANBC/001/2026.	Representante Propietario del PAN.	Secretaría Ejecutiva. Se da respuesta a oficio IEEBC/CGE132/2025.
187.	INE/UTVOPL/004/2026.	Encargado de despacho de la Unidad Técnica de vinculación con los OPL del INE.	Consejeras Presidentas y Consejeros Presidentes de los OPL. Se solicita a los 32 OPL el envío mensual de la información sobre las ministraciones recibidas y ampliaciones solicitadas, entre otros, respecto al ejercicio fiscal 2026.
188.	Correo electrónico.	Gobierno del Estado de Baja California.	Consejero Presidente. Invitación a la ceremonia Conmemorativa del Aniversario del Estado de Baja California, el día 16 de enero de 2026, a las 09:00 horas, en el Salón de Conferencias del Centro Estatal de las Artes Mexicali (CEART).
189.	PESBC/PCDE/001/2026	Presidente del Comité Directivo Estatal del PESBC.	Secretaría Ejecutiva. Se da respuesta a oficio IEEBC/CGE/2672/2025.
190.	Escrito sin número.	Secretaria General del PVEM en el Estado de Baja California.	Secretaría Ejecutiva. Informar a la autoridad electoral el nombre de la persona en la que recae la administración del patrimonio y recursos financieros, así como actualizar la información de las cuentas bancarias.
<b>FECHA DE RECEPCIÓN: 12 DE ENERO DE 2026.</b>			
191.	Escrito sin número.	Persona ciudadana.	Consejo General. Solicitud para la creación de la Red Estatal de Acciones Afirmativas LGBTTTIQANB+ y Candidaturas que han participado en procesos electorales desde la implementación de dichas medidas en Baja California.

FECHA DE RECEPCIÓN: 12 DE ENERO DE 2026.					
NÚMERO DE OFICIO	PERSONA O INSTITUCIÓN REMITENTE	PERSONA O PERSONAS DESTINATARIAS	ASUNTO		
192.	IEEBC/CGE141/2025.	Persona ciudadana.	<i>Consejo General.</i>	Remite IEEBC/CGE141/2025.	Acuerdo
193.	Escrito sin número.	Persona ciudadana.	<i>Consejo General.</i>	Se presenta Juicio para la Protección de los Derechos Políticos Electorales de la Ciudadanía.	
194.	INE/UTVOPL/002/2026.	Encargado de Despacho de la Unidad Técnica de Vinculación con los OPL del INE.	Consejeras y Consejeros Presidentes de los OPL.	Resguardo Actas de Cierre 2025	
195.	Escrito sin número.	Agente del Ministerio Público Titular de la Unidad Especializada en Delitos Electorales de la Fiscalía General del Estado de Baja California.	<i>Secretaría Ejecutiva.</i>	Recordatorio.	
196.	Escrito sin número.	Agente del Ministerio Público Titular de la Unidad Especializada en Delitos Electorales de la Fiscalía General del Estado de Baja California.	<i>Secretaría Ejecutiva.</i>	Solicitud de documentos.	
197.	Escrito sin número.	Agente del Ministerio Público Titular de la Unidad Especializada en Delitos Electorales de la Fiscalía General del Estado de Baja California.	<i>Secretaría Ejecutiva.</i>	Solicitud de documentos.	
198.	DI/49/2026.	Jefe del Departamento de Ingresos de ISSSTECALI.	<i>Secretaría Ejecutiva.</i>	Notificación de adeudo.	
199.	165574.	Cajero General de ISSSTECALI.	<i>Instituto Electoral.</i>	Recibo de ingreso por concepto de cuotas y aportaciones y ret. préstamo, segunda catorcena de diciembre de 2025, A.C. 7259-7261/2025.	
200.	Escrito sin número.	Persona ciudadana.	<i>Secretaría Ejecutiva.</i>	Solicitud de documentos.	

NÚMERO DE OFICIO	PERSONA O INSTITUCIÓN REMITENTE	PERSONA O PERSONAS DESTINATARIAS	ASUNTO
<b>FECHA DE RECEPCIÓN: 13 DE ENERO DE 2026.</b>			
201.	INE/UTF/DRN/424/2026	Directora de resoluciones y Normatividad de la Unidad Técnica de Fiscalización del <i>INE</i> .	Encargado de Despacho de la Unidad Técnica de Vinculación con los <i>OPL</i> del <i>INE</i> .
202.	INE/UTIGyND/004/2026	Directora de la Unidad Técnica de Igualdad de Género y No discriminación del <i>INE</i> .	Encargado de Despacho de la Unidad Técnica de Vinculación con los <i>OPL</i> del <i>INE</i> .
203.	0066419078.	Titular del Órgano Responsable de la Administración del Patrimonio y Recursos Financieros.	<i>Instituto Electoral</i> .
204.	0066419099.	Titular del Órgano Responsable de la Administración del Patrimonio y Recursos Financieros.	<i>Instituto Electoral</i> .
205.	Escrito sin número.	Persona ciudadana.	<i>Instituto electoral</i> .
206.	IEE-P-011-2026.	Consejera Presidenta del Instituto Estatal Electoral de Chihuahua.	<i>Consejero Presidente</i> .
207.	IEEBC/CRyAJ/029/2026	Secretario Técnico de la <i>Comisión de Reglamentos</i> .	<i>Consejero Presidente</i> .

NÚMERO DE OFICIO	PERSONA O INSTITUCIÓN REMITENTE	PERSONA O PERSONAS DESTINATARIAS	ASUNTO
<b>FECHA DE RECEPCIÓN: 14 DE ENERO DE 2026.</b>			
208.	IEEBC/CISyND/032/2026. 6.	Presidenta de la <i>Comisión de Igualdad.</i>	<i>Consejero Presidente.</i>  Traslado de Dictamen número uno de la <i>Comisión de Igualdad.</i>
209.	TEPJF-SRG-P-MP RBA-00/62026.	Magistrada Presidenta de la Sala Regional Guadalajara del <i>Tribunal Federal.</i>	<i>Consejero Presidente.</i>  Invitación a participar en la Instalación de la Mesa Naranja para la prevención de la Violencia Política contra la mujer en razón de Género, en el municipio de Playas de Rosarito, Baja California, a celebrarse el día 30 de enero de 2026 en el Centro de Convenciones.
210.	INE/UTVOPL/009/2026.	Encargado de Despacho de la Unidad Técnica de Vinculación con los <i>OPL del INE.</i>	Consejeras Presidentas y Consejeros Presidentes de los <i>OPL.</i>  Se solicita información sobre la situación de las representaciones partidistas y el apoyo que se le proporcionará para 2026, en atención al requerimiento de <i>MC.</i>
211.	PESBC/PCDE/003/2026	Presidente del Comité Directivo Estatal del <i>PESBC.</i>	<i>Secretaría Ejecutiva.</i>  Se da respuesta a oficio IEEBC/SE/3505/2025.
212.	INE/JLE/BC/VE/0052/2026.	Vocal Ejecutiva de la Junta Local del <i>INE.</i>	<i>Consejero Presidente.</i>  Solicitud de información relativa a los directorios con que cuenta el <i>Instituto Electoral</i> , para la atención integral de primer contacto a las víctimas de violencia política contra las mujeres en razón de género.
<b>FECHA DE RECEPCIÓN: 15 DE ENERO DE 2026.</b>			
213.	Escrito sin número.	Secretario de Finanzas del <i>PVEM</i> en Baja California.	<i>Secretaría Ejecutiva.</i>  Se presentan recibos correspondientes a la décima ministración correspondiente al mes de enero por concepto de prerrogativa del financiamiento público para el sostenimiento de actividades ordinarias y actividades específicas.
214.	Escrito sin número.	Secretario de Finanzas del <i>PVEM</i> en Baja California.	<i>Secretaría Ejecutiva.</i>  Se presentan recibos correspondientes a la décima ministración correspondiente al mes de enero por concepto de prerrogativa del financiamiento público para el sostenimiento de actividades ordinarias y actividades específicas.
215.	IEEPCO/PCG/0147/2026.	Presidenta del Instituto Estatal Electoral y de Participación Ciudadana de Oaxaca.	<i>Consejero Presidente.</i>  Invitación para asistir al segundo Foro de Discusión, sobre la Revocación de Mandato, mismo que se llevará a cabo el próximo domingo 18 de enero del presente.

NÚMERO DE OFICIO	PERSONA O INSTITUCIÓN REMITENTE	PERSONA O PERSONAS DESTINATARIAS	ASUNTO	
<b>FECHA DE RECEPCIÓN: 15 DE ENERO DE 2026.</b>				
216.	IEE-P-042/2026.	Consejera Presidenta, del Instituto Estatal Electoral de Chihuahua.	Consejero Presidente.	Invitación a la Feria Cívica del ENEC Chihuahua 2026, la cual se llevará a cabo los días 23 y 24 de abril de 2026, en la ciudad de Chihuahua, Chihuahua.
217.	ESS/002/2026.	Presidenta de la comisión de Pueblos y Comunidades Indígenas y Afromexicanas de la XXV Legislatura del Estado de Baja California.	Consejero Presidente.	Invitación a la Presentación del Primer Informe Legislativo, dicho evento se llevará a cabo el sábado 24 de enero del presente año a las 12:00 p.m., sede Distrito 65, salón de eventos piso 4, ubicado en Av. 20 de noviembre 12321, Tijuana, B.C.
218.	IEEBC SE 0111 2026.	Secretaría Ejecutiva.	Consejero Presidente.	Se traslada copia del oficio PESBC/PCDE/003/2026, mediante el cual se informa sobre la designación de manera interino a la persona responsable de la administración del patrimonio y de los recursos financieros del PESBC.
219.	OF-022/2026.	Secretaría de Educación y Directora General del Instituto de Servicios Educativos y Pedagógicos de Baja California.	Secretaría Ejecutiva.	Respuesta a solicitud de información mediante oficio IEEBC/SE/3492/2025.
220.	OF-041/2026.	Secretaría de Educación y Directora General del Instituto de Servicios Educativos y Pedagógicos de Baja California.	Secretaría Ejecutiva.	Respuesta a solicitud de información mediante oficio IEEBC/SE/0079/2026.
221.	ESS/002/2026.	Presidenta de la comisión de Pueblos y Comunidades Indígenas y Afromexicanas de la XXV Legislatura del Estado de Baja California.	Consejera Electoral.	Invitación a la Presentación del Primer Informe Legislativo, dicho evento se llevará a cabo el sábado 24 de enero del presente año a las 12:00 p.m., sede Distrito 65, salón de eventos piso 4, ubicado en Av. 20 de noviembre 12321, Tijuana, B.C.

NÚMERO DE OFICIO	PERSONA O INSTITUCIÓN REMITENTE	PERSONA O PERSONAS DESTINATARIAS	ASUNTO
<b>FECHA DE RECEPCIÓN: 15 DE ENERO DE 2026.</b>			
222.	Escrito sin número.	<i>Tribunal Federal.</i>	<i>Secretaría Ejecutiva.</i> Titular de la Coordinación Jurídica del <i>Instituto Electoral.</i>
223.	Escrito sin número.	<i>Tribunal Federal.</i>	Notificación de Acuerdo dentro del expediente SG-JG-2/2026.
224.	Escrito sin número.	<i>Tribunal Federal.</i>	Notificación de Acuerdo dentro del expediente SG-JG-2/2026.
225.	Escrito sin número.	<i>Tribunal Federal.</i>	Notificación de Sentencia dentro del expediente SUP-REC-584/2025.
226.	Escrito sin número.	<i>Tribunal Federal.</i>	Notificación de Sentencia dentro del expediente SUP-REC-584/2025.
227.	Escrito sin número.	<i>Tribunal Federal.</i>	Notificación de Sentencia dentro del expediente SUP-REC-584/2025.
<b>FECHA DE RECEPCIÓN: 16 DE ENERO DE 2026.</b>			
228.	TJEBBC-SGA-O-11/2026.	<i>Tribunal Local.</i>	Notificación de Acuerdo en el expediente PS-05/2023.
229.	REPMORENAINE-010/2026.	Representante Propietario de <i>MORENA.</i>	Director de la Unidad Técnica de vinculación con los <i>OPL</i> del <i>INE.</i> Solicitud de actualización en la integración del Comité Ejecutivo Estatal de <i>morena</i> en Baja California.
230.	INE/DEAJ/953/2026.	Encargado de Despacho de la Dirección Ejecutiva de Asuntos Jurídicos del <i>INE.</i>	Consejero Presidente del Instituto Estatal Electoral de Baja California Sur. Se da respuesta a consulta. OFICIO/BCS/2025/32.
231.	IEEBC/UT/007/2026.	<i>Unidad de lo Contencioso.</i>	<i>Consejero Presidente.</i> Remisión de informe anual de actividades que presenta la Unidad de Transparencia del <i>Instituto Electoral.</i>
232.	IEEBC/CTyAI/003/2026.	Comité de Transparencia y Acceso a la Información del <i>Instituto Electoral.</i>	<i>Consejero Presidente.</i> Remisión de informe semestral de actividades del Comité de Transparencia y Acceso a la Información del <i>Instituto Electoral.</i>
233.	Escrito sin número.	Representante Propietario de <i>MORENA.</i>	<i>Consejo General.</i> Se presenta ampliación de demanda en contra del acuerdo IEEBC/CGE132/2025.

NÚMERO DE OFICIO	PERSONA O INSTITUCIÓN REMITENTE	PERSONA O PERSONAS DESTINATARIAS	ASUNTO
<b>FECHA DE RECEPCIÓN: 16 DE ENERO DE 2026.</b>			
234.	Escrito sin número.	Persona ciudadana.	Presidenta de la Red de Mujeres Juzgadoras Candidatas y Electas de Baja California. Solicitud.
235.	DIP/DALA/XXV/005/2026.	Integrante de la H. Legislatura del Congreso del Estado de Baja California.	<i>Consejero Presidente.</i> Presenta informe de Labores Legislativas.

Fuente: *elaboración propia.*

#### 4. NUMERALIA RELATIVA A LA CORRESPONDENCIA RECIBIDA.

En el presente apartado se establece de manera gráfica la correspondencia recibida en la Oficialía de Partes Común del *Instituto Electoral* durante el periodo comprendido del **1 de diciembre de 2025 al 18 de enero de 2026**, atendiendo a cuatro clasificaciones, siendo estas las que a continuación se plasman:

**Tabla 2. Numeralia de la correspondencia recibida en atención a las personas u órganos que la produce.**

PERSONAS U ÓRGANOS PRODUCTORES		CANTIDAD DE DOCUMENTOS
1.	INE	47
2.	Áreas ejecutivas de dirección y unidades técnicas del <i>Instituto Electoral</i> .	29
3.	Tribunales Electorales	44
4.	Instituciones Públicas	24
5.	OPL	11
6.	Partidos Políticos	33
7.	Otros	47
<b>TOTAL:</b>		<b>235</b>

Fuente: *elaboración propia.*

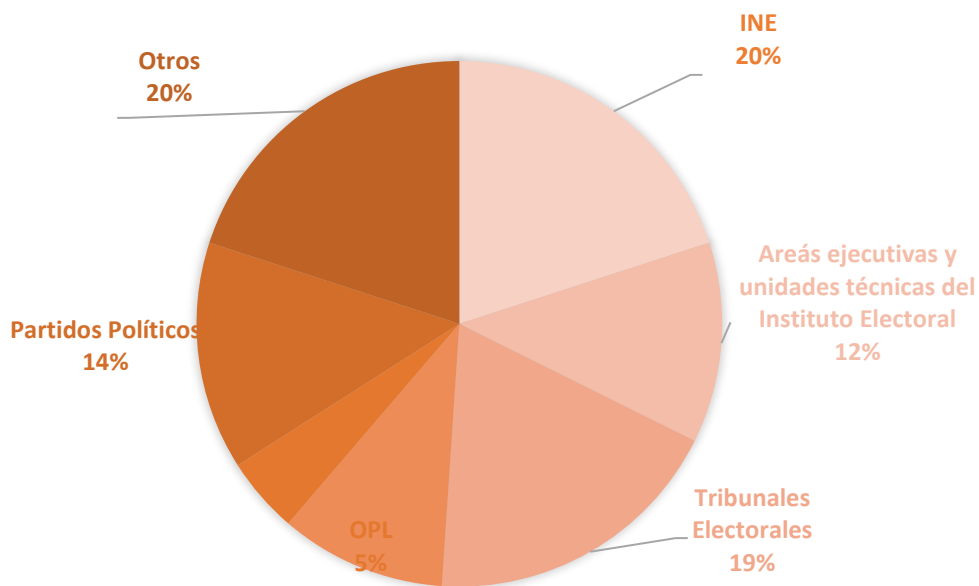

**Tabla 3. Numeralia de la correspondencia recibida en atención al área ejecutiva de dirección, unidad técnica u órgano del Instituto Electoral al que se dirige.**

ÁREA EJECUTIVA DE DIRECCIÓN, UNIDAD TÉCNICA U ÓRGANO AL QUE SE DIRIGE		CANTIDAD DE DOCUMENTOS
1.	Consejo General	92
2.	Secretaría Ejecutiva	76
3.	Unidad de lo Contencioso	26
4.	Otros	41
<b>TOTAL:</b>		<b>235</b>

Fuente: elaboración propia.

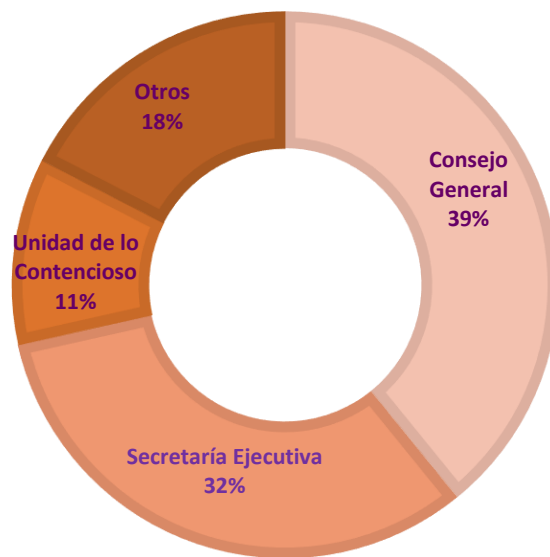

**Tabla 4. Numeralia de la correspondencia recibida en atención al asunto sobre el cual versa la documentación.**

ASUNTO		CANTIDAD DE DOCUMENTOS
1.	Acuerdos y dictámenes	2
2.	Invitaciones	19
3.	Contestación a requerimientos	1
4.	Medios de Impugnación	3
5.	Quejas y denuncias	1
6.	Notificaciones	47
7.	Respuestas a oficios y consultas	27
8.	Solicitudes y peticiones	26
9.	Otros	109
<b>TOTAL:</b>		<b>235</b>

Fuente: elaboración propia.

**Tabla 5. Numeralia de la correspondencia recibida en atención a la cantidad de documentos recibidos por día.**

	FECHA DE RECEPCIÓN	CANTIDAD DE DOCUMENTOS
1.	01 de diciembre de 2025	10
2.	02 de diciembre de 2025	17
3.	03 de diciembre de 2025	15
4.	04 de diciembre de 2025	6
5.	08 de diciembre de 2025	15
6.	09 de diciembre de 2025	24
7.	10 de diciembre de 2025	10
8.	11 de diciembre de 2025	9
9.	12 de diciembre de 2025	23
10.	05 de enero de 2026	23
11.	06 de enero de 2026	6
12.	07 de enero de 2026	13
13.	08 de enero de 2026	04
14.	09 de enero de 2026	12
15.	12 de enero de 2026	10
16.	13 de enero de 2026	07
17.	14 de enero de 2026	05
18.	15 de enero de 2026	15
19.	16 de enero de 2026	08
<b>TOTAL:</b>		<b>235</b>

Fuente: elaboración propia.



## 5. CORRESPONDENCIA DESPACHADA.

En el presente apartado se precisa que, durante el periodo comprendido del **1 de diciembre de 2025 al 18 de enero de 2026**, el cual corresponde a **19 días hábiles**, fueron despachados **134 documentos** por la Oficialía de Partes Común del *Instituto Electoral*, mismos que a continuación se describen:

**Tabla 6. Correspondencia despachada por la Oficialía de Partes Común del *Instituto Electoral*.**

NÚMERO DE OFICIO	PERSONAS, ÓRGANOS O INSTITUCIÓN A LAS QUE SE DIRIGE	ASUNTO
<b>FECHA DEL DESPACHO: 1 DE DICIEMBRE DE 2025.</b>		
1.	IEEBC/CGE/2700/2025. <i>Tribunal Local.</i>	Remisión de medio impugnación.
2.	IEEBC/CGE/2701/2025. Representante Propietario del <i>PESBC.</i>	Notificación de Acuerdos.
3.	IEEBC/CGE/2702/2025. <i>UTVOPL.</i>	Reporte de sanciones al mes de noviembre de 2025.
4.	IEEBC/CGE/2703/2025. <i>Secretaría Ejecutiva.</i>	Traslado de acuerdo plenario del <i>Tribunal Local</i> dentro del expediente JC-100/2025.
5.	IEEBC/CGE/2704/2025. Titular del Departamento de Control Interno del <i>Instituto Electoral.</i>	Traslado de acuerdo plenario del <i>Tribunal Local</i> dentro del expediente JC-100/2025.
6.	IEEBC/CGE/2705/2025. Consejerías Electorales del <i>Consejo General.</i>	Traslado de acuerdo plenario del <i>Tribunal Local</i> dentro del expediente JC-100/2025.
<b>FECHA DEL DESPACHO: 3 DE DICIEMBRE DE 2025.</b>		
7.	IEEBC/CGE/2706/2025. <i>Tribunal Local.</i>	Cumplimiento.
8.	IEEBC/CGE/2707/2025. Congreso del Estado de Baja California.	Remisión del Acuerdo IEEBC/CGE134/2025 del <i>Consejo General.</i>
<b>FECHA DEL DESPACHO: 04 DE DICIEMBRE DE 2025.</b>		
9.	IEEBC/CGE/2708/2025. Persona ciudadana.	Ampliación de encargaduría de despacho.

NÚMERO DE OFICIO		PERSONAS, ÓRGANOS O INSTITUCIÓN A LAS QUE SE DIRIGE	ASUNTO
<b>FECHA DEL DESPACHO: 8 DE DICIEMBRE DE 2025.</b>			
10.	IEEBC/CGE/2709/2025	Director del Instituto Municipal para las Juventudes de Tijuana, Baja California.	Invitación.
<b>FECHA DEL DESPACHO: 9 DE DICIEMBRE DE 2025.</b>			
11- a	IEEBC/CGE/2710/2025.	<i>Consejo General.</i>	Convocatoria a la 12ª sesión ordinaria del <i>Consejo General.</i>
24.	IEEBC/CGE/2723/2025.		
25.	IEEBC/CGE/2724/2025.	Presidente del Programa de Atención al Sordo A.C	Invitación a la 12ª sesión ordinaria del <i>Consejo General.</i>
26. a	IEEBC/CGE/2725/2025.	Representante propietario del PAN, PRI, MC y MORENA	Descuentos del mes de diciembre del año 2025.
29.	IEEBC/CGE/2728/2025.		
30.	IEEBC/CGE/2729/2025.	<i>Tribunal Local.</i>	Cumplimiento.
<b>FECHA DEL DESPACHO: 10 DE DICIEMBRE DE 2025.</b>			
31.	IEEBC/CGE/2730/2025.	<i>UTVOPL.</i>	Saldos por deducir del mes de diciembre del año 2025.
32.	IEEBC/CGE/2731/2025.	Representante propietario del PESBC.	Notificación del Acuerdo INE/CG1430/2025.
33. a	IEEBC/CGE/2732/2025.	<i>Consejo General.</i>	Convocatoria a la 53ª sesión extraordinaria del <i>Consejo General.</i>
46.	IEEBC/CGE/2745/2025.		
47.	IEEBC/CGE/2746/2025.	Presidente del Programa de Atención al Sordo A.C	Convocatoria a la 53ª sesión extraordinaria del <i>Consejo General.</i>
48.	IEEBC/CGE/2747/2025.	Consejera Electoral.	Notificación de representación.

PERSONAS, ÓRGANOS O INSTITUCIÓN A LAS QUE SE DIRIGE			ASUNTO
NÚMERO DE OFICIO	PERSONAS, ÓRGANOS O INSTITUCIÓN A LAS QUE SE DIRIGE		ASUNTO
<b>FECHA DEL DESPACHO: 11 DE DICIEMBRE DE 2025.</b>			
49.	IEEBC/CGE/2748/2025.	<i>Tribunal Federal.</i>	Respuesta a solicitud de información sobre el Proceso Electoral Local Ordinario 2026-2027.
50. a	IEEBC/CGE/2749/2025. al	<i>Consejo General.</i>	Notificación de acuerdos de la 12ª sesión ordinaria del <i>Consejo General.</i>
62.	IEEBC/CGE/2761/2025.		
63.	IEEBC/CGE/2762/2025.	<i>SIVOPLE.</i>	Notificación en cumplimiento al Acuerdo IEEBC/CGE138/2025 del <i>Consejo General.</i>
64.	IEEBC/CGE/2763/2025.	Departamento de Administración del <i>Instituto Electoral.</i>	Notificación en cumplimiento al Acuerdo IEEBC/CGE139/2025 del <i>Consejo General.</i>
65.	IEEBC/CGE/2764/2025.	Periódico Oficial del Estado de Baja California.	Notificación en cumplimiento al Acuerdo IEEBC/CGE139/2025 del <i>Consejo General.</i>
66.	IEEBC/CGE/2765/2025.	Coordinación de Comunicación Social del <i>Instituto Electoral.</i>	Notificación en cumplimiento al Acuerdo IEEBC/CGE139/2025 del <i>Consejo General.</i>
67.	IEEBC/CGE/2766/2025.	<i>Tribunal Electoral.</i>	Notificación en cumplimiento al Acuerdo IEEBC/CGE139/2025 del <i>Consejo General.</i>
68	IEEBC/CGE/2767/2025.	<i>Tribunal Federal.</i>	Notificación en cumplimiento al Acuerdo IEEBC/CGE139/2025 del <i>Consejo General.</i>
69.	IEEBC/CGE/2768/2025.	<i>Tribunal Federal.</i>	Notificación en cumplimiento al Acuerdo IEEBC/CGE139/2025 del <i>Consejo General.</i>
70.	IEEBC/CGE/2769/2025.	Departamento de Control Interno del <i>Instituto Electoral.</i>	Notificación en cumplimiento al Acuerdo IEEBC/CGE139/2025 del <i>Consejo General.</i>
71.	IEEBC/CGE/2770/2025.	Comisiones especiales y permanentes del <i>Consejo General.</i>	Notificación en cumplimiento al Acuerdo IEEBC/CGE140/2025 del <i>Consejo General.</i>
72. a	IEEBC/CGE/2771/2025. al	<i>Consejo General.</i>	Notificación de acuerdos de la 53ª sesión extraordinaria del <i>Consejo General.</i>
84.	IEEBC/CGE/2783/2025.		
85.	IEEBC/CGE/2784/2025.	Persona ciudadana.	Notificación en cumplimiento al Acuerdo IEEBC/CGE141/2025 del <i>Consejo General.</i>
86.	IEEBC/CGE/2785/2025.	<i>Tribunal Local.</i>	Notificación en cumplimiento al Acuerdo IEEBC/CGE141/2025 del <i>Consejo General.</i>

PERSONAS, ÓRGANOS O INSTITUCIÓN A LAS QUE SE DIRIGE			ASUNTO
NÚMERO DE OFICIO	PERSONAS, ÓRGANOS O INSTITUCIÓN A LAS QUE SE DIRIGE		ASUNTO
<b>FECHA DEL DESPACHO: 12 DE DICIEMBRE DE 2025.</b>			
87.	IEEBC/CGE/2786/2025.	Representante propietario del PESBC.	Notificación.
88.	IEEBC/CGE/2787/2025.	<i>Tribunal Federal.</i>	Cumplimiento a requerimiento.
89.	IEEBC/CGE/2788/2025.	<i>Tribunal Federal.</i>	Cumplimiento a requerimiento.
<b>FECHA DEL DESPACHO: 17 DE DICIEMBRE DE 2025.</b>			
90.	IEEBC/CGE/2789/2025.	<i>Tribunal Federal.</i>	Respuesta a requerimiento de información.
<b>FECHA DEL DESPACHO: 5 DE ENERO DE 2026.</b>			
91.	IEEBC/CGE/001/2025.	<i>UTVOPL.</i>	Reporte sanciones del mes de diciembre del año 2025.
<b>FECHA DEL DESPACHO: 6 DE ENERO DE 2026.</b>			
92.	IEEBC/CGE/002/2025	<i>UTVOPL.</i>	Atención al oficio número INE/CD/DEOE/0641/2025.
93.	IEEBC/CGE/003/2025.	<i>Tribunal Local.</i>	Se remiten constancias de notificación.
<b>FECHA DEL DESPACHO: 7 DE ENERO DE 2026.</b>			
94.	IEEBC/CGE/004/2025	Encargado de Despacho del Departamento de Procesos del <i>Instituto Electoral.</i>	Ampliación de encargaduría de despacho.
95.	IEEBC/CGE/005/2025.	Representante propietario PESBC.	Notificación.
<b>FECHA DEL DESPACHO: 8 DE ENERO DE 2026.</b>			
96.	IEEBC/CGE/006/2025.	<i>Consejo General.</i>	Notificación de la resolución IEEBC/UTCE/PSO/03/2025.
109.	IEEBC/CGE/019/2025.		
<b>FECHA DEL DESPACHO: 12 DE ENERO DE 2026.</b>			
110.	IEEBC/CGE/020/2025.	Representante propietario del PAN.	Inicio de descuentos relativos a la resolución INE/C941/2025.

NÚMERO DE OFICIO	PERSONAS, ÓRGANOS O INSTITUCIÓN A LAS QUE SE DIRIGE	ASUNTO
<b>FECHA DEL DESPACHO: 12 DE ENERO DE 2026.</b>		
111. a	IEEBC/CGE/021/2025. a	Representante propietario de PAN, PRI,
114.	IEEBC/CGE/024/2025.	Descuentos por el mes de enero del año 2026. MC y MORENA.
115.	IEEBC/CGE/025/2025.	Tribunal Local. Aviso de medio de impugnación.
<b>FECHA DEL DESPACHO: 14 DE ENERO DE 2026.</b>		
116.	IEEBC/CGE/026/2025.	UTVOPL. Saldos por deducir al mes de enero del año 2026.
117. a	IEEBC/CGE/027/2026. a	Convocatoria a la 1ª sesión extraordinaria del Consejo General.
130.	IEEBC/CGE/040/2026.	
131.	IEEBC/CGE/041/2025.	Presidente del Programa de Atención al Sordo A.C. Convocatoria a la 1ª sesión extraordinaria del Consejo General.
<b>FECHA DEL DESPACHO: 15 DE ENERO DE 2026.</b>		
132.	IEEBC/CGE/042/2025.	Tribunal Local. Remisión de medio de impugnación.
133.	IEEBC/CGE/043/2025.	UTVOPL. Atención a la circular INE/UTVOPL/009/2026.
134.	IEEBC/CGE/044/2025.	Comisión del Régimen. Turno del oficio PEBC/PCDE/003/2026.

Fuente: *elaboración propia.*

## 6. NUMERALIA RELATIVA A LA CORRESPONDENCIA DESPACHADA

En el presente apartado se establece de manera gráfica la correspondencia despachada por la Oficialía de Partes Común del *Instituto Electoral* durante el periodo comprendido del **1 de diciembre de 2025 al 18 de enero de 2026**, atendiendo a dos clasificaciones diversas, siendo estas las que a continuación se plasman:

**Tabla 7. Numeralia de la correspondencia despachada en atención a las personas, órganos o instituciones a las que se dirige.**

	PERSONA, ÓRGANO O INSTITUCIÓN A LA QUE SE DIRIGE	CANTIDAD DE DOCUMENTOS
1.	Personas integrantes del <i>Consejo General</i>	83
2.	Comisiones especiales y permanentes del <i>Consejo General</i> , áreas ejecutivas de dirección y unidades técnicas del <i>Instituto Electoral</i> .	9
3.	INE	7
4.	Partidos Políticos	13
5.	Instituciones Públicas	2
6.	Tribunales Electorales	14
7.	Asociaciones Civiles-academias	3
8.	OPL	0
9.	Otros	3
<b>TOTAL:</b>		<b>134</b>

Fuente: *elaboración propia.*

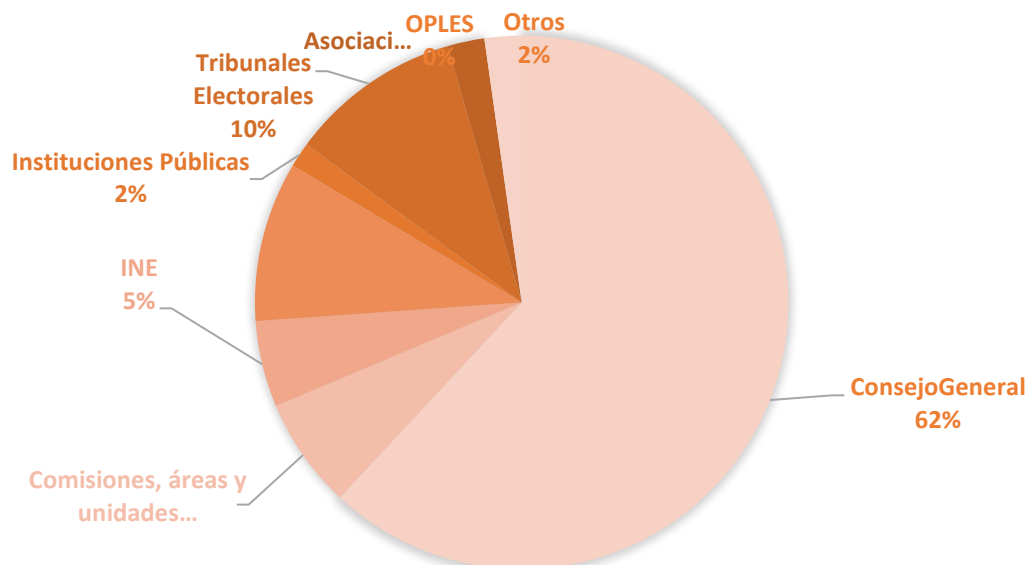

**Tabla 8. Numeralia de la correspondencia despachada en atención al asunto sobre el cual versa la documentación.**

	<b>ASUNTO</b>	<b>CANTIDAD DE DOCUMENTOS</b>
1.	Respuestas a oficios y consultas	2
2.	Solicitudes y peticiones	0
3.	Invitaciones	2
4.	Convocatorias	44
5.	Remisión de Medios de Impugnación	3
6.	Notificaciones	55
9.	Otros	28
<b>TOTAL:</b>		<b>134</b>

Fuente: elaboración propia.



**Tabla 5. Numeralia de la correspondencia despachada en atención a la cantidad de documentos despachados por día.**

	<b>FECHA DE RECEPCIÓN</b>	<b>CANTIDAD DE DOCUMENTOS</b>
1.	01 de diciembre de 2025	6
2.	03 de diciembre de 2025	2
3.	04 de diciembre de 2025	1
4.	08 de diciembre de 2025	1
5.	09 de diciembre de 2025	20
6.	10 de diciembre de 2025	18
7.	11 de diciembre de 2025	38
8.	12 de diciembre de 2025	3
9.	17 de diciembre de 2025	1
10.	05 de enero de 2026	1
11.	06 de enero de 2026	2

	<b>FECHA DE RECEPCIÓN</b>	<b>CANTIDAD DE DOCUMENTOS</b>
12.	07 de enero de 2026	2
13.	08 de enero de 2026	14
14.	12 de enero de 2026	6
15.	14 de enero de 2026	16
16.	15 de enero de 2026	3
<b>TOTAL:</b>		<b>134</b>

Fuente: *elaboración propia.*



Se informa lo anterior para los efectos correspondientes.

**LORENZA GABRIELA SOBERANES EGUIA**  
**ENCARGADA DE DESPACHO DE LA**  
**SECRETARÍA EJECUTIVA**

**MELISSA GUTIÉRREZ GASTÉLUM**  
**TITULAR DE LA UNIDAD DE ARCHIVO**

