

ANEXO 1

Distrito	Municipio	Domicilio
07	Tijuana	Blvd. Cucapah y Calle Agrarista # 2430, Colonia Colas del Matamoros, Tijuana, B.C.
16	Ensenada	Blvrd. Zertuche #786 (Libramiento Escritores) Aeropuerto, Ensenada B.C.

ANEXO 2

PROPUESTA	MUNICIPIO	DISTRITO	OBSERVACIONES
Propuesta 1	Tijuana	7	Bodega comercial de 300 m2 con Mezzanine de 150 m2 y patio de maniobras al aire libre de 300 m2 sobre avenida principal Blvd Cupapah esquina con calle Agraristas, frente a Villa Fontana y Villa del Real.

UBICACION

DIRECCION LVD. CUCAPHA Y CALLE AGRARISTA # 2430 COLAS DEL MATAMOROS

C.P.:

REFERENCIA:

PROPIETARIO	TELEFONO	CELULAR	NEXTEL	CORREO
--------------------	-----------------	----------------	---------------	---------------

CARACTERISTICAS

ENERGIA ELECTRICA

ESTACIONAMIENTO

SANITARIOS

AGUA

CORTINAS DE METAL

SUPERFICIE

CONSTRUCCION

BODEGA NO REQUIERE SU CONSTRUCCION

SALA DE SESION NO

ACABADOS NO

CUBICULOS NO

OTROS NO

RENTA 4,000 Dlls **MAS IVA 16**



FOTOGRAFIA

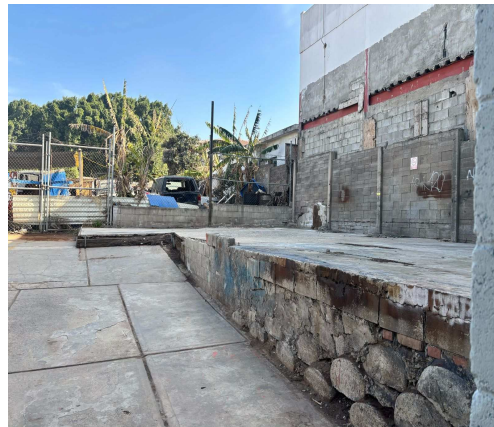

FOTOGRAFIA



FOTOGRAFIA

PROPUESTA	MUNICIPIO	DISTRITO	OBSERVACIONES
Propuesta 1	Ensenada	16	REQUIERE LA CONSTRUCCION DE LA BODEGA ELECTORAL

UBICACION

DIRECCION:Blvrd. Zertuche # 786 (Libramiento Escritores) Aeropuerto

C.P.: 22785

REFERENCIA: Antes era la Panaderia Ornelas, a un costado de Civet

PROPIETARIO	TELEFONO	CELULAR	NEXTEL	CORREO
--------------------	-----------------	----------------	---------------	---------------

CARACTERISTICAS

ENERGIA ELECTRICA	SI			
ESTACIONAMIENTO	SI	5	CAJONES	
SANITARIOS	SI	1		
AGUA	SI			
CORTINAS DE METAL	NO			
SUPERFICIE	278	MTS		
CONSTRUCCION				
BODEGA	NO		REQUIERE SU CONSTRUCCION	
SALA DE SESION	NO			
ACABADOS	NO			
CUBICULOS	NO			
OTROS	NO			
RENTA	33000	Ps	MAS IVA	16 %



FOTOGRAFIA

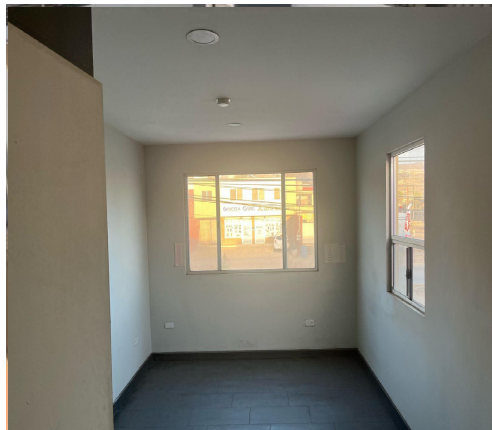

FOTOGRAFIA



FOTOGRAFIA