

Coordinación de Informática y Estadística Electoral

**Determinación de la ubicación
del centro de acopio y transmisión
de datos dentro los Consejos Distritales**

DETERMINACIÓN DE LA UBICACIÓN DEL CENTRO DE ACOPIO Y TRANSMISIÓN DE DATOS DENTRO LOS CONSEJOS DISTRITALES.

En cumplimiento al artículo 350, del Reglamento de Elecciones del Instituto Nacional Electoral, el cual establece en su numeral 3, que el Instituto Estatal Electoral de Baja California, en el ámbito de su competencia, deberán determinar la ubicación de los Centros de Acopio y Trasmisión de Datos (CATD) y en su caso de los Centros de Captura y Verificación (CCV), así como adoptar las medidas correspondientes para adecuar los espacios físicos de las instalaciones.

De igual forma atendiendo a los criterios para su ubicación que se encuentran previstos en el Anexo 13 intitulado de los Lineamientos del Programa de Resultados Electorales Preliminares, del Reglamento de Elecciones del Instituto Nacional Electoral, que en su lineamiento 18, establece que los CATD se deberán instalar preferentemente dentro de alguna sede distrital, con la finalidad de asegurar su correcta operación, así como la integridad del personal, equipos, materiales e información y atendiendo los criterios establecidos en el lineamiento 19 del anexo citado, por los que se establece lo siguiente:

- I. El espacio físico deberá contar con todas las facilidades para que los integrantes de los Consejos Locales, Distritales y Municipales, según corresponda, puedan acceder a supervisar su operación, sin obstaculizar el correcto desarrollo de cualquiera de las fases del proceso técnico operativo;
- II. El espacio físico deberá estar acondicionado con una adecuada iluminación y ventilación, así como, con el mobiliario suficiente para la operación. De la misma manera, deberá acondicionarse de tal forma que garantice la integridad y seguridad del personal, equipos, materiales e información; y
- III. Las dimensiones del espacio destinado a la instalación de los CATD y, en su caso CCV, dependerán del número de personas que participen en el desarrollo de las fases del proceso técnico operativo, considerando suficiente espacio para realizar todas las actividades del proceso de manera ininterrumpida, efectiva y sin poner en riesgo la seguridad del personal y el equipo del CATD, o en su caso CCV.

Así mismo, se establece que el espacio físico destinado al CATD deberá ser de fácil acceso para recibir a los funcionarios de casilla con las Actas PREP.

Por lo anterior y una vez realizada la revisión de las instalaciones de los inmuebles, se determina por las y los Consejeros Presidentes de los Consejos Distritales, miembros del COTAPREP, personal de la empresa PODERNET y la instancia interna responsable de coordinar las actividades de la implantación y operación del PREP, que la ubicación apropiada para los CATD en los Distritos Electorales son los que se marca en los croquis anexos.

DISTRITO I

CROQUIS

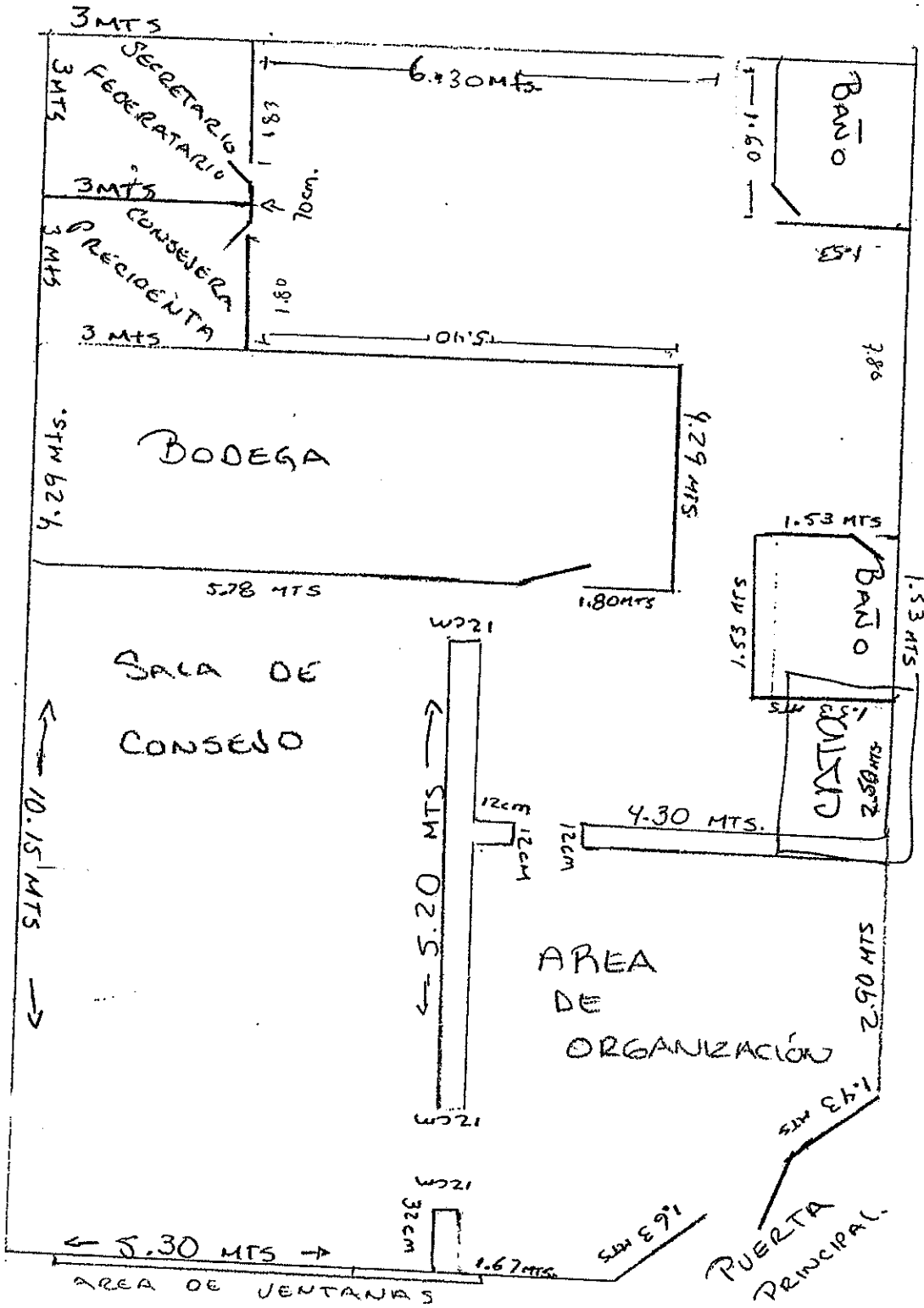

Handwritten signatures and scribbles on the right side of the page.

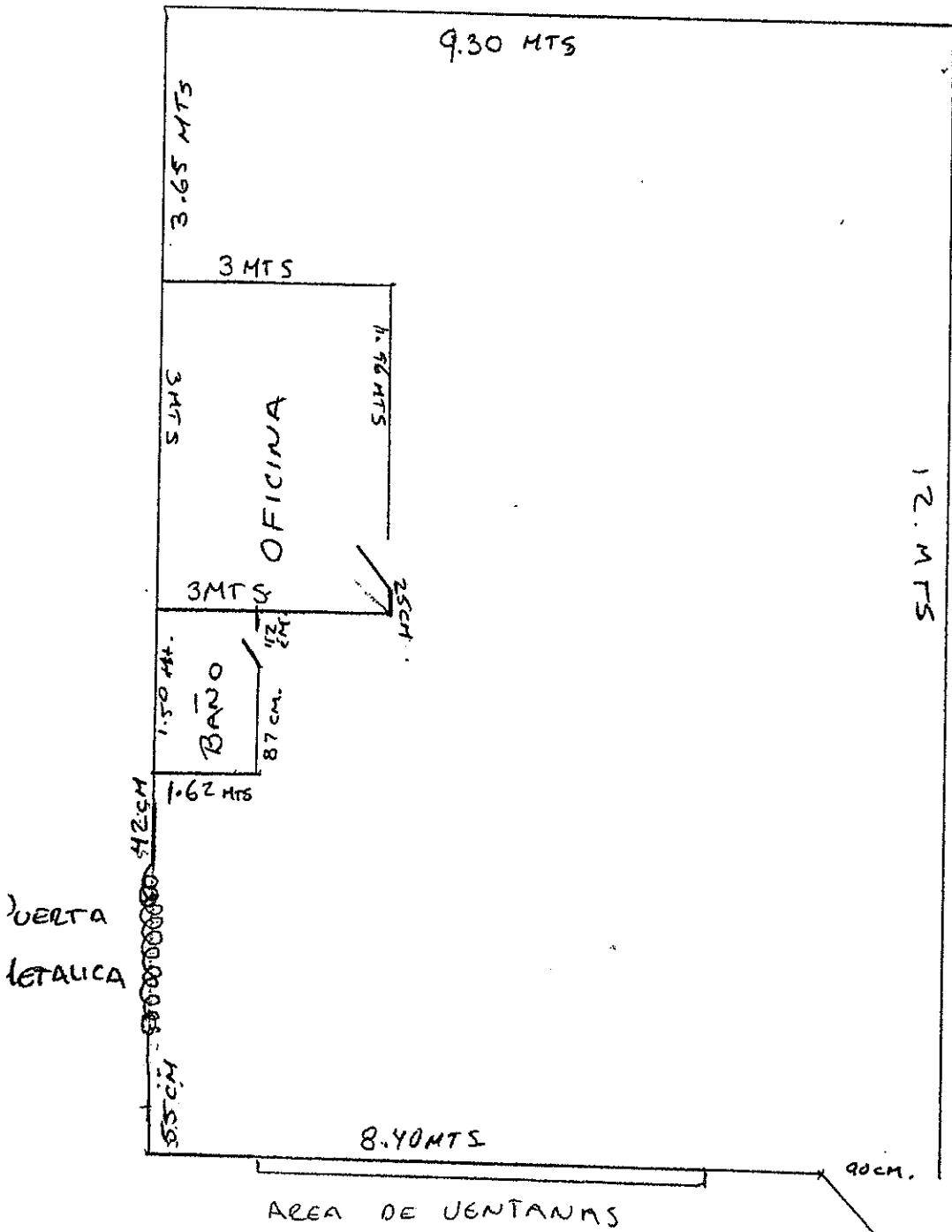

Antonio

[Signature]

[Signature]

PUERTA PRINCIPAL.

[Signature]

DISTRITO II

CROQUIS

AREA DE ORGANIZACIÓN

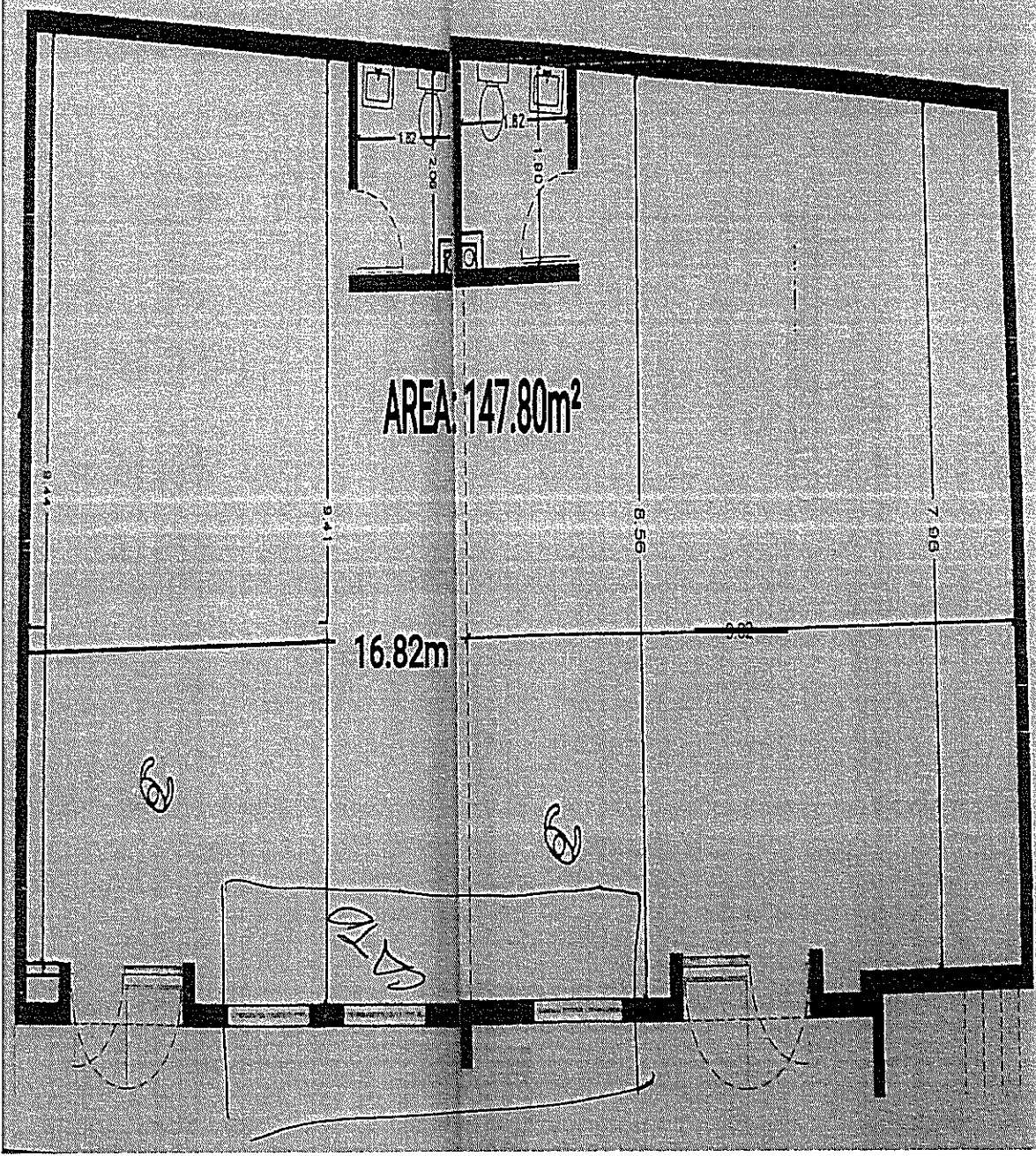

[Handwritten signatures and scribbles on the right margin]

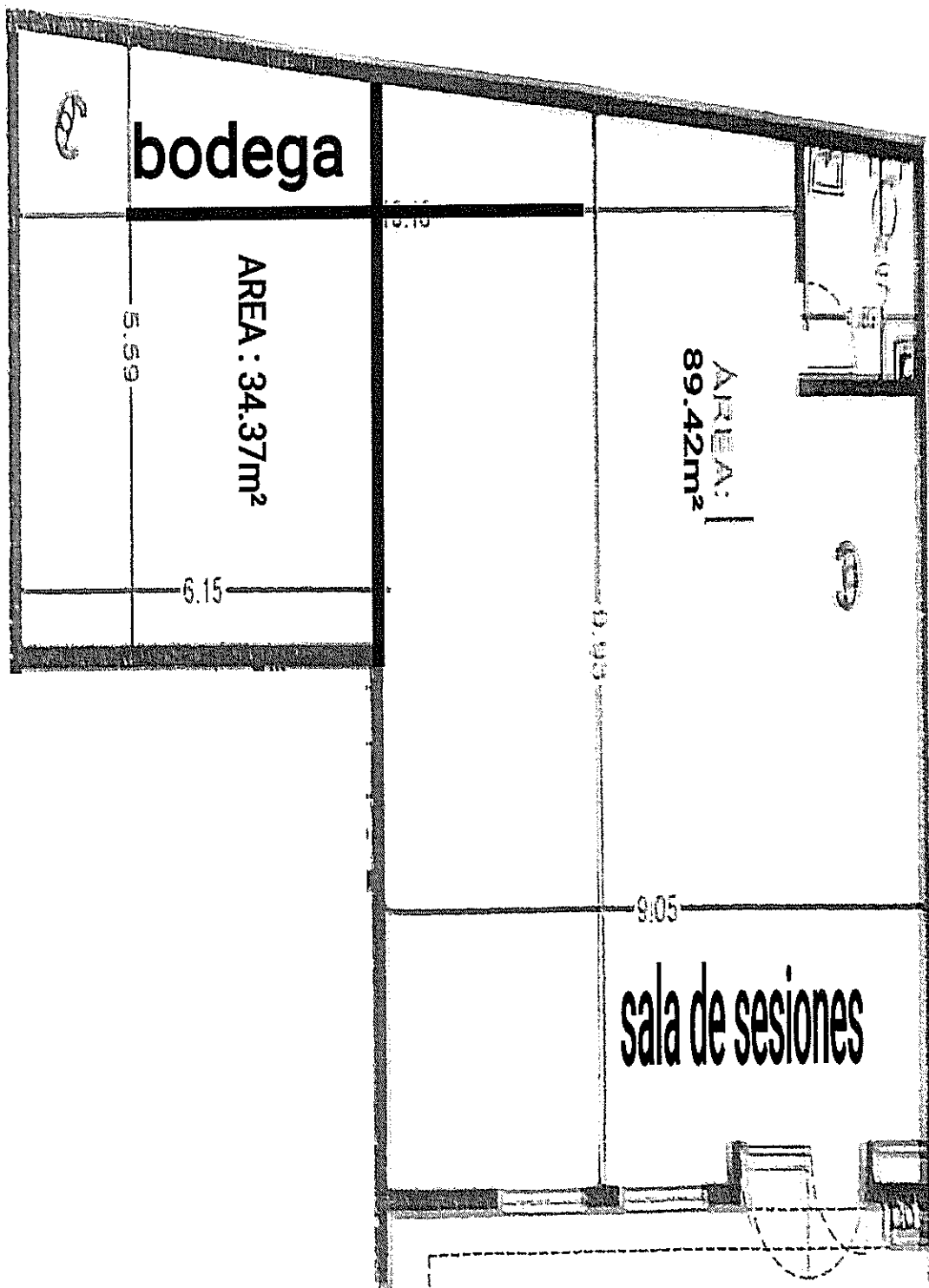

[Handwritten signatures and initials]

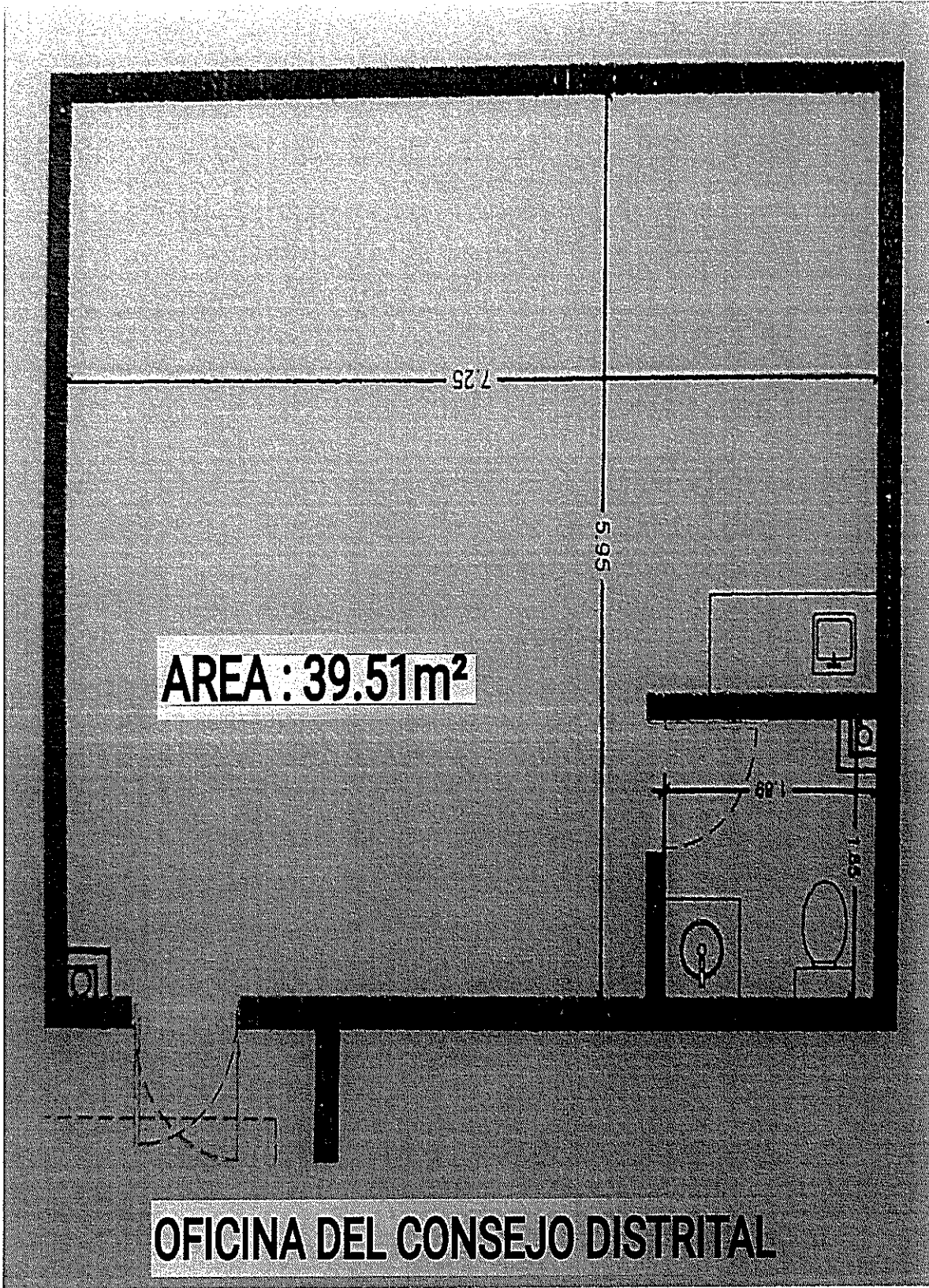

[Handwritten signatures and scribbles on the right margin]

DISTRITO III

CROQUIS

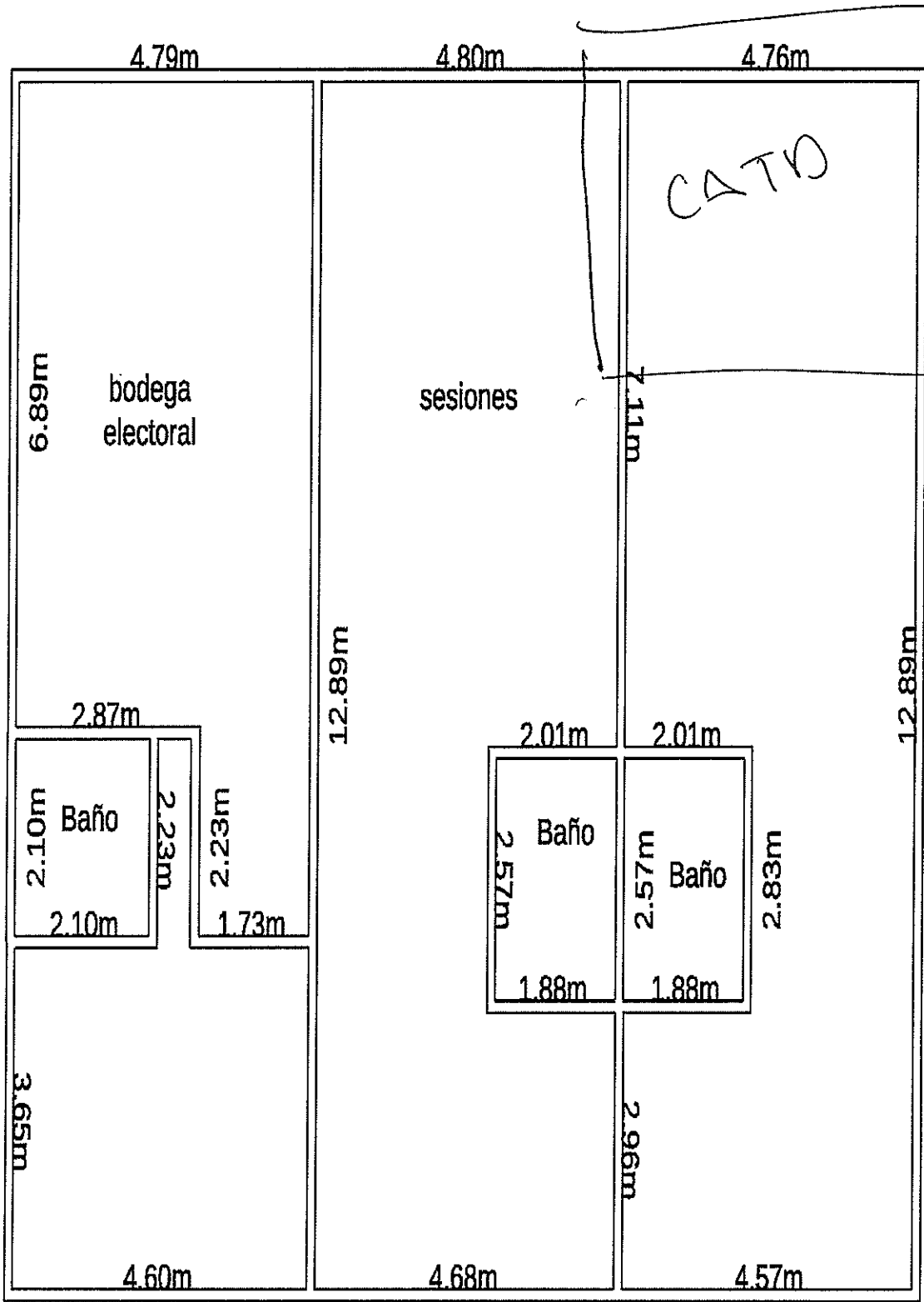

90mm

[Handwritten signature]

[Handwritten signature]

[Handwritten signature]

[Handwritten signature]

DISTRITO IV

CROQUIS

**Sede
 Distrito IV
 (Planta baja)**

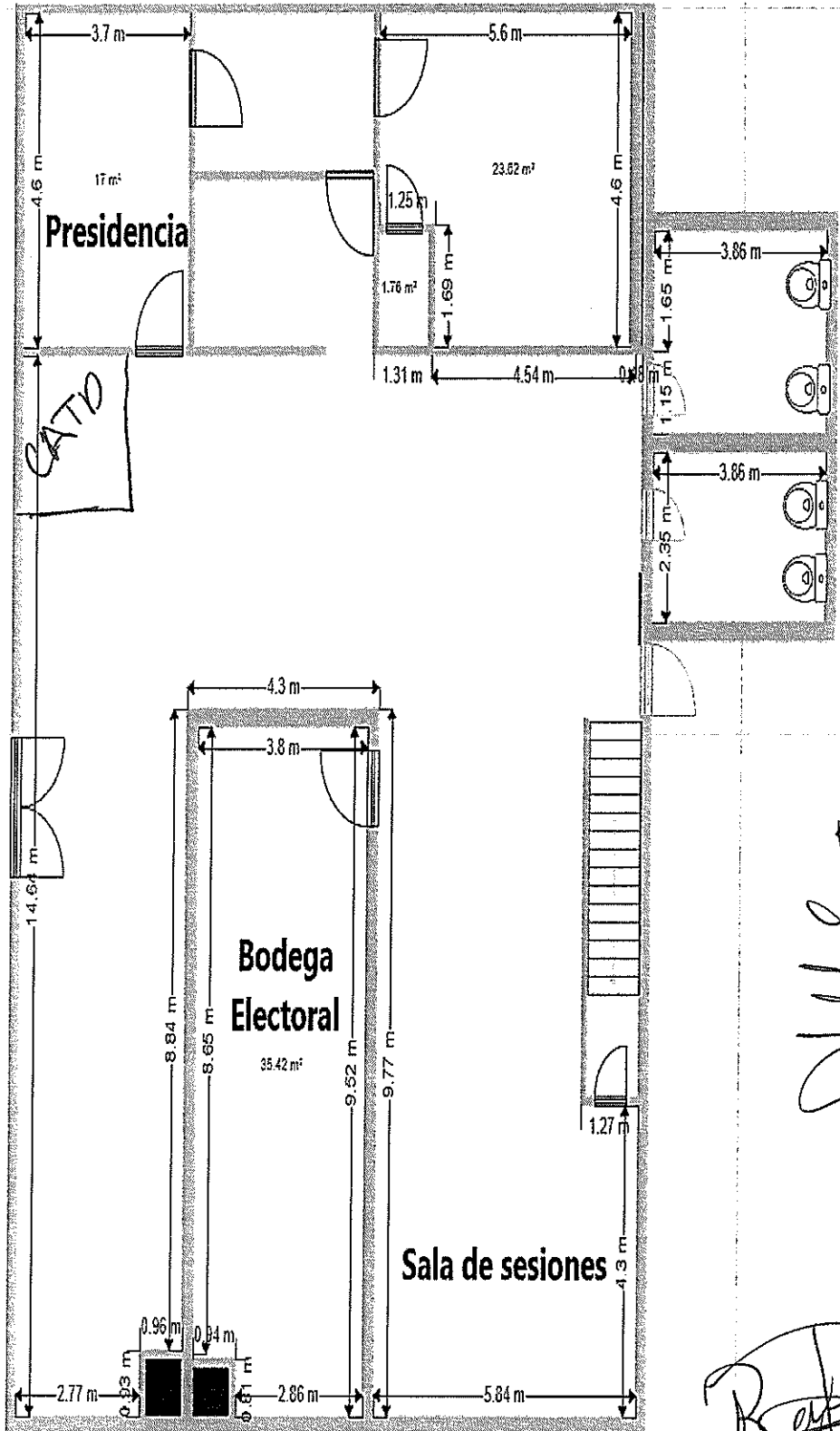

Sede
Distrito IV
(Piso de arriba)

278.83 m²

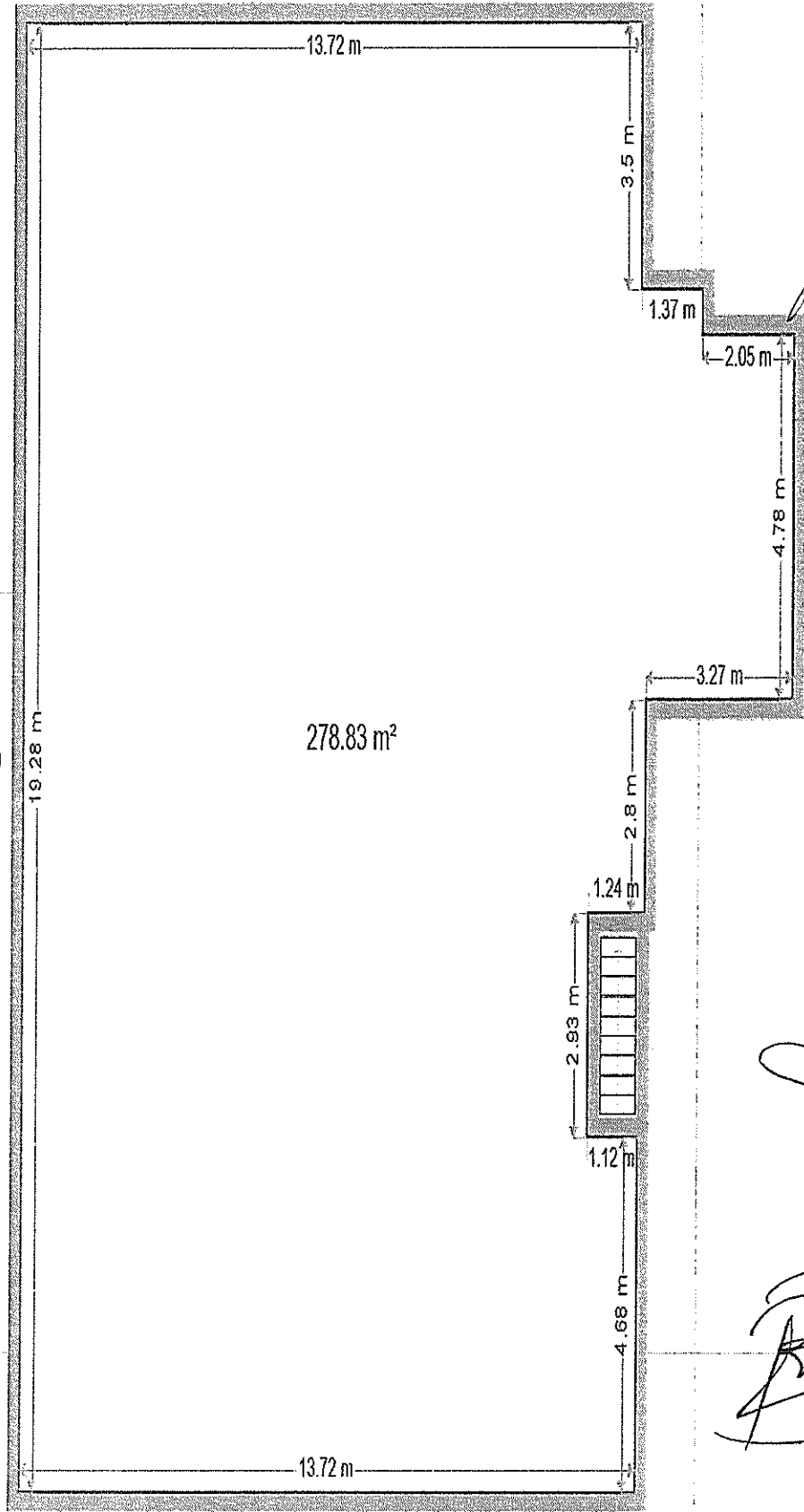

1 m

[Handwritten signature]

DISTRITO V

CROQUIS

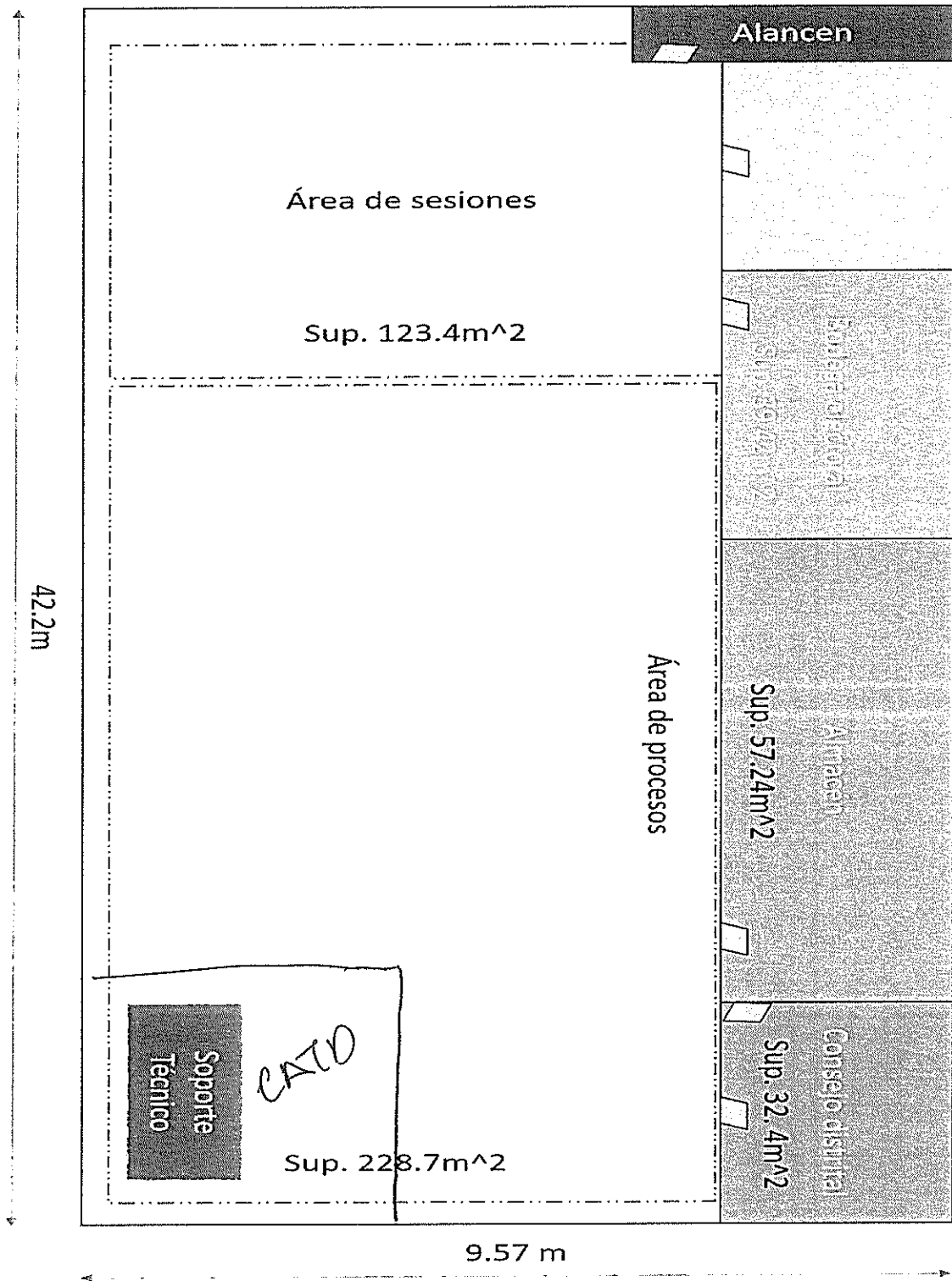

[Handwritten signature]

[Handwritten signature]

[Handwritten signature]

[Handwritten signature]

DISTRITO VI

CROQUIS

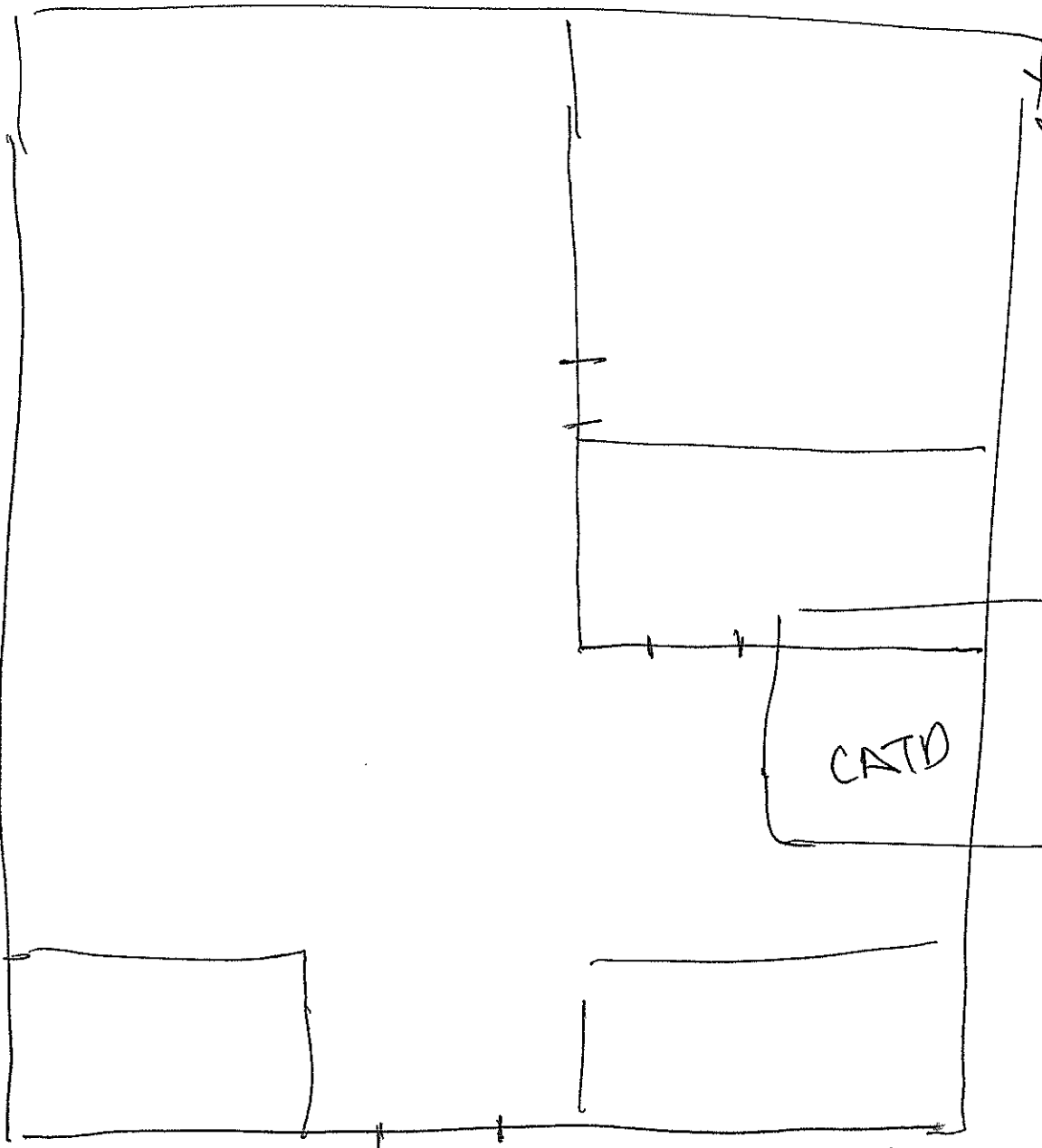
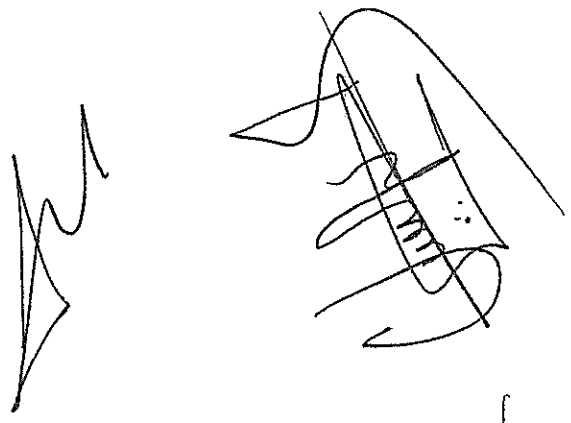

Handwritten note: ~~Alcoba~~



Handwritten signatures and scribbles at the bottom of the page.

DISTRITO VII

CROQUIS

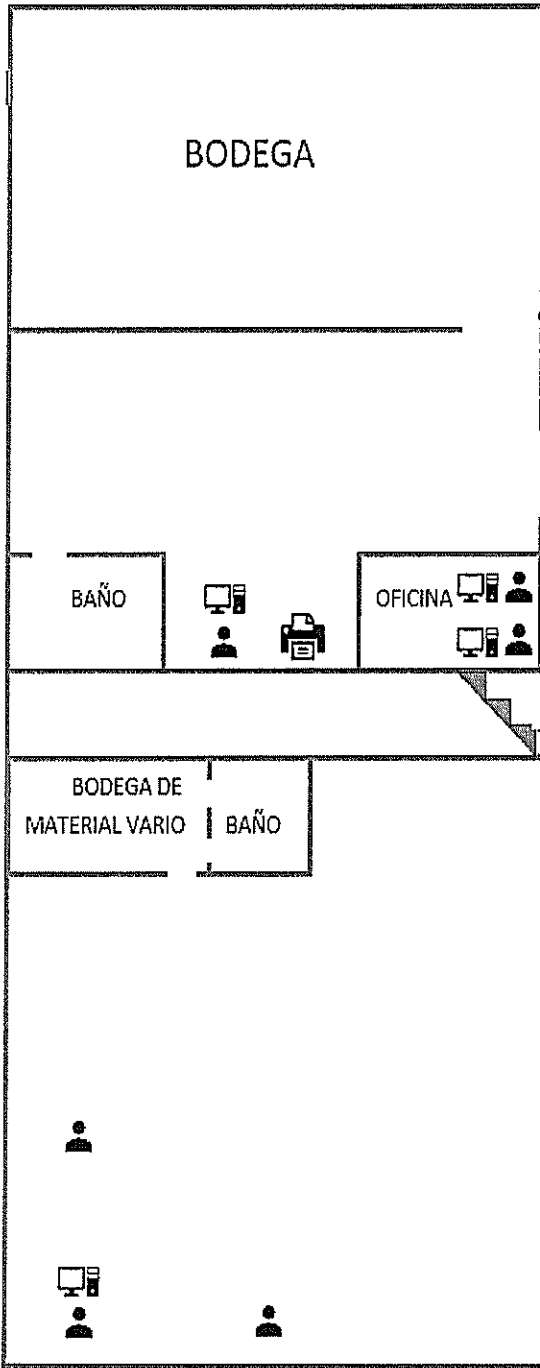

ESTACIONAMIENTO

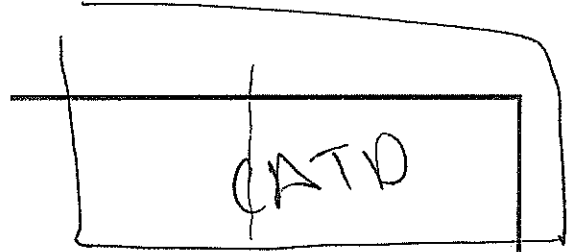

[Handwritten signature]

[Five handwritten signatures]

DISTRITO VIII

CROQUIS

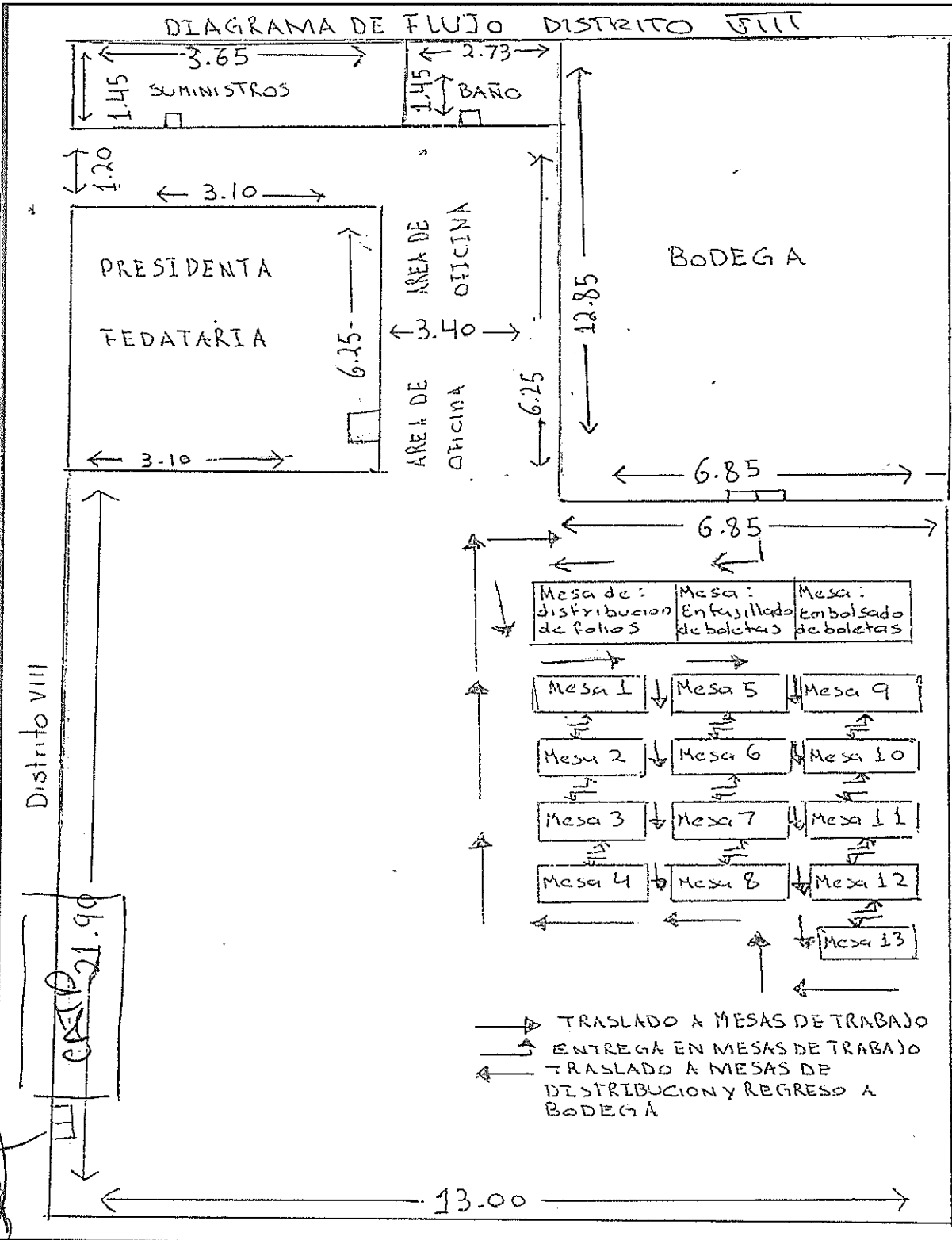

Lu

[Handwritten scribble]

Planos

[Handwritten scribble]

[Handwritten scribble]

[Handwritten signature]

[Handwritten signature]

[Handwritten mark]

DISTRITO IX

CROQUIS

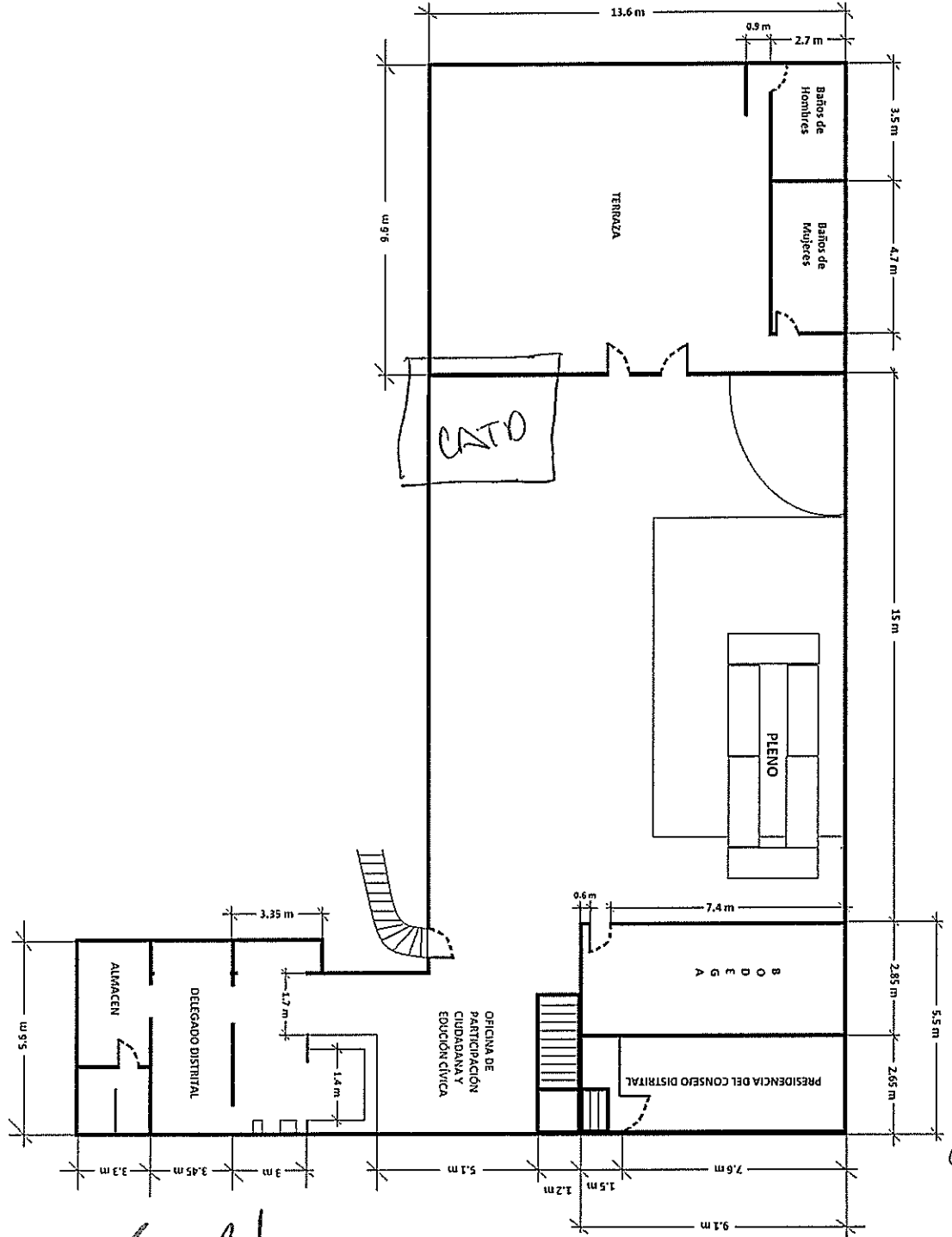

IEE IX Distrito

[Handwritten signatures and scribbles on the left side of the page]

[Handwritten signatures and scribbles at the bottom of the page]

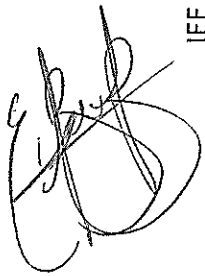

IEE IX Distrito

COMPUTO DISTRICTAL (PLAN B)

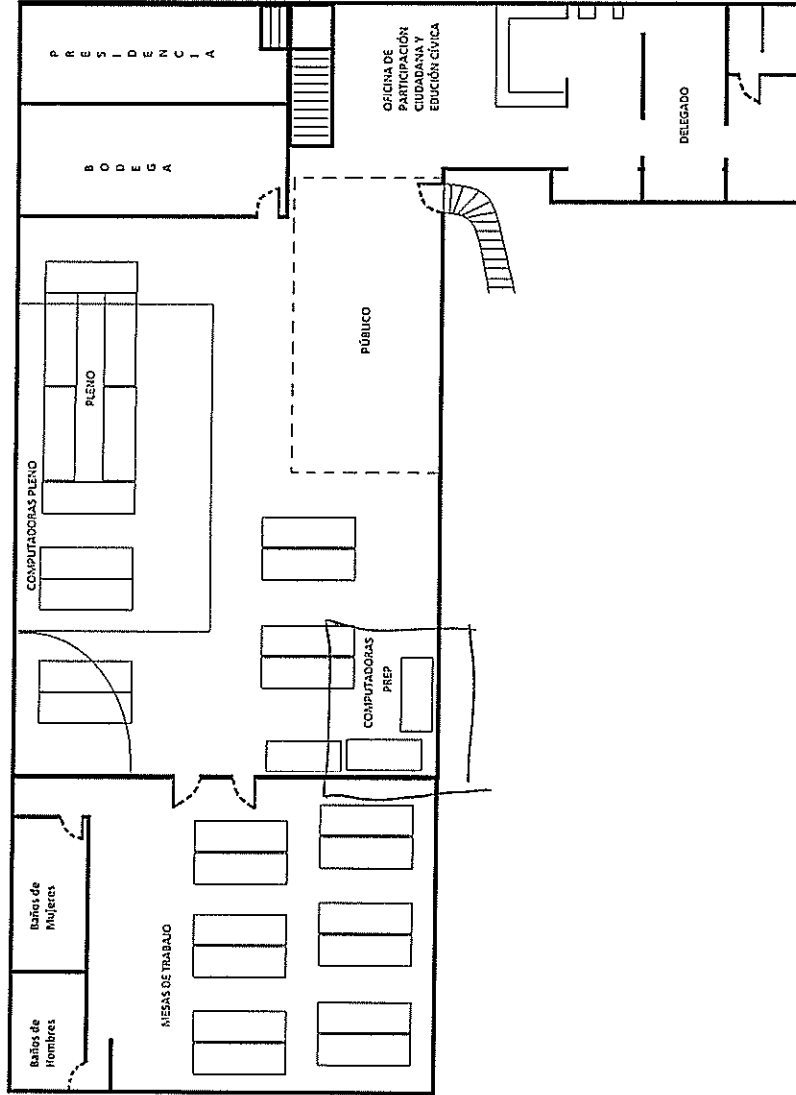

DISTRITO X

CROQUIS

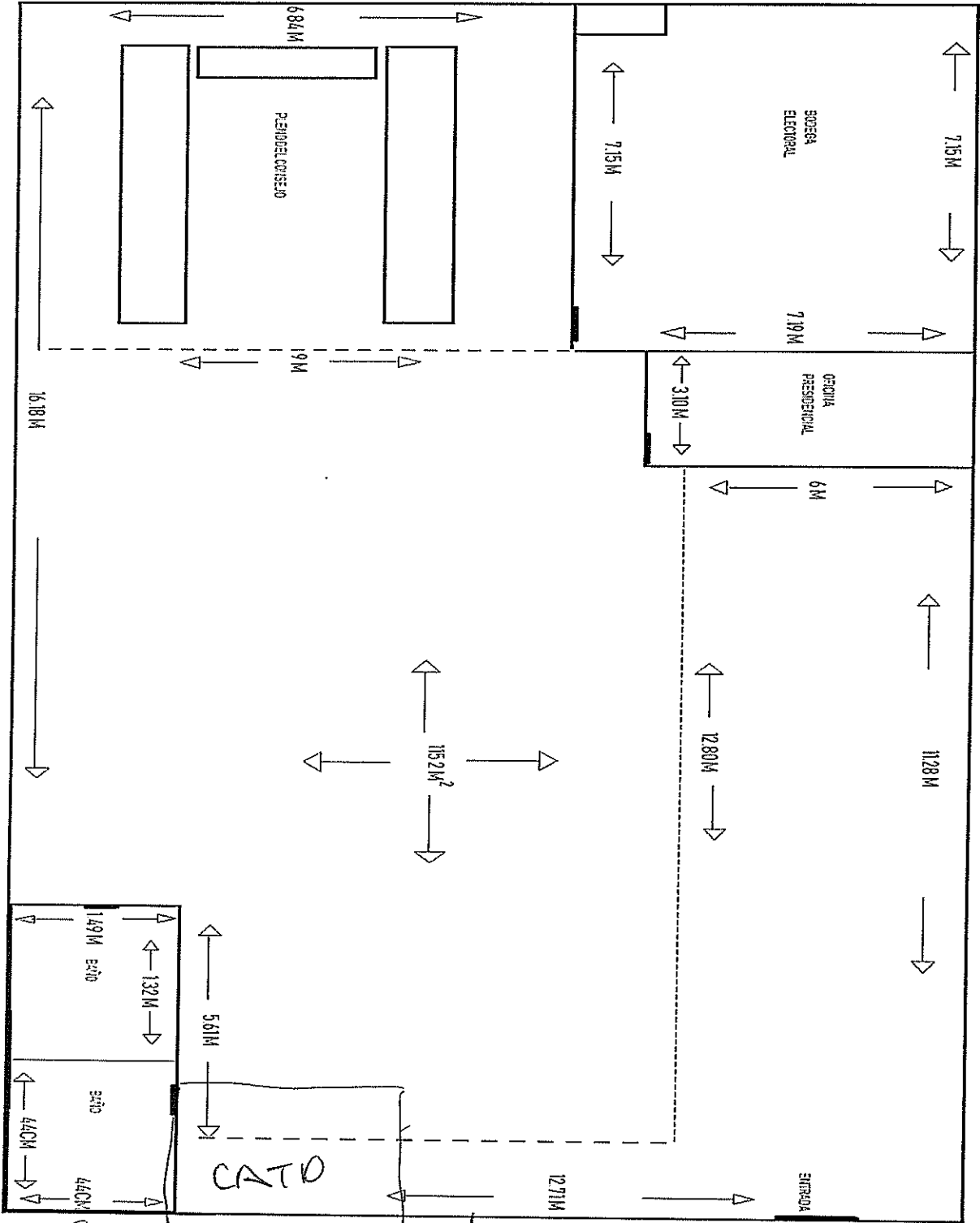

Handwritten signatures and scribbles on the left side of the page.

Handwritten signatures and scribbles at the bottom of the page.

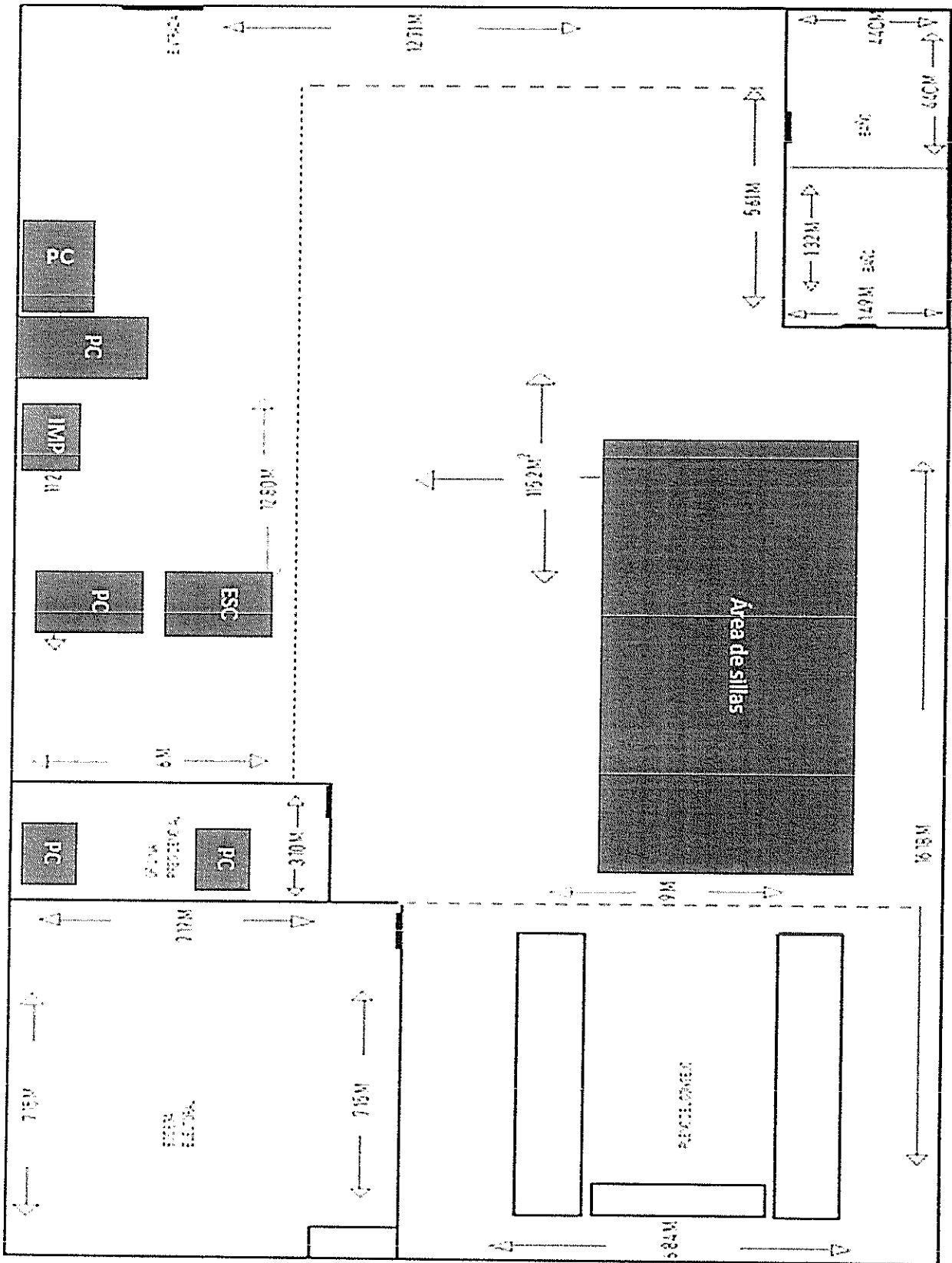

Handwritten signatures and scribbles are present in the bottom right corner of the page.

DISTRITO XI

CROQUIS

DISTRITO XI

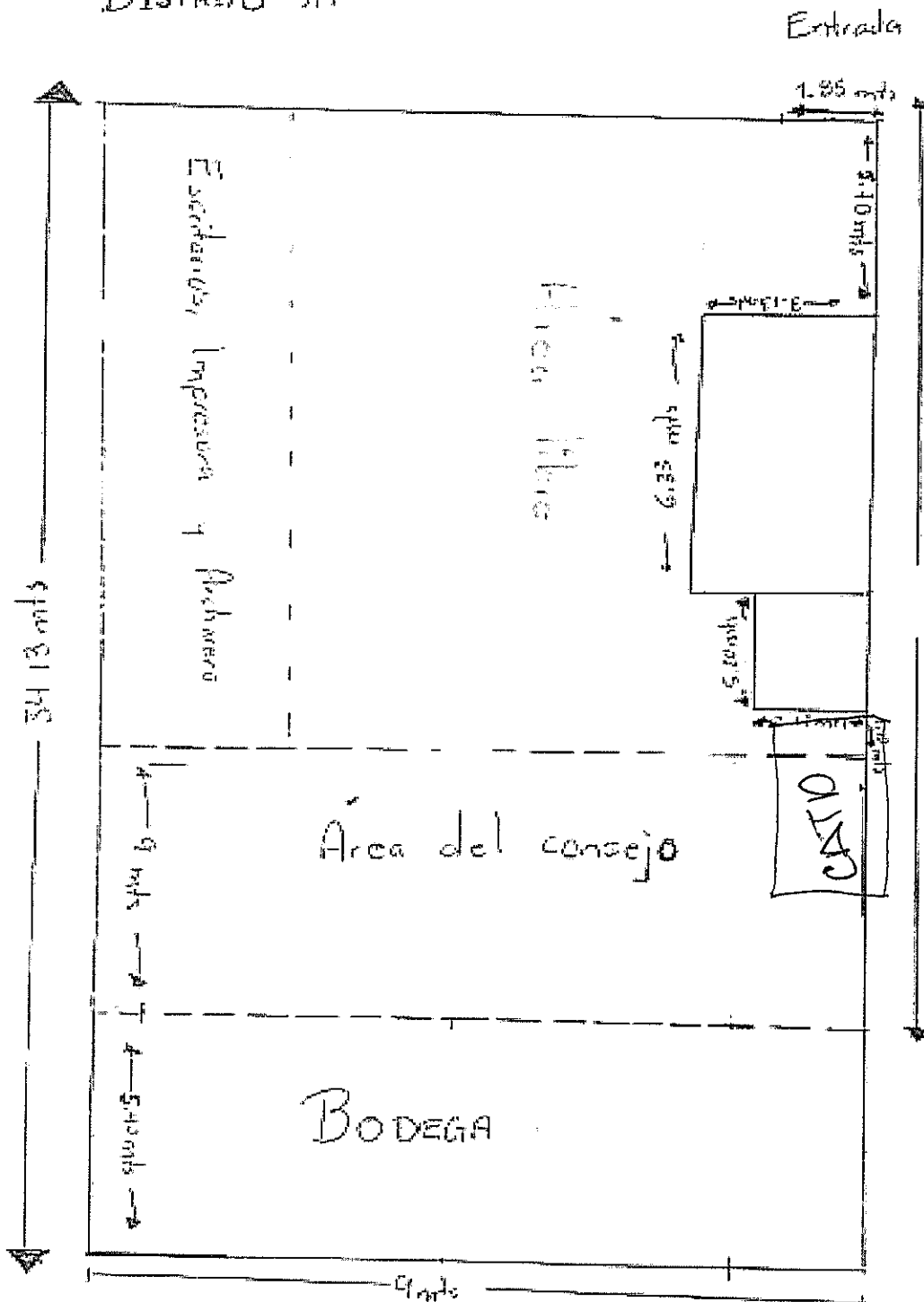

[Handwritten signature]

[Handwritten signature]

[Handwritten signature]

[Handwritten signature]

[Handwritten signature]

[Large handwritten signature]

[Handwritten signature]

[Handwritten signature]

DISTRITO XII

CROQUIS

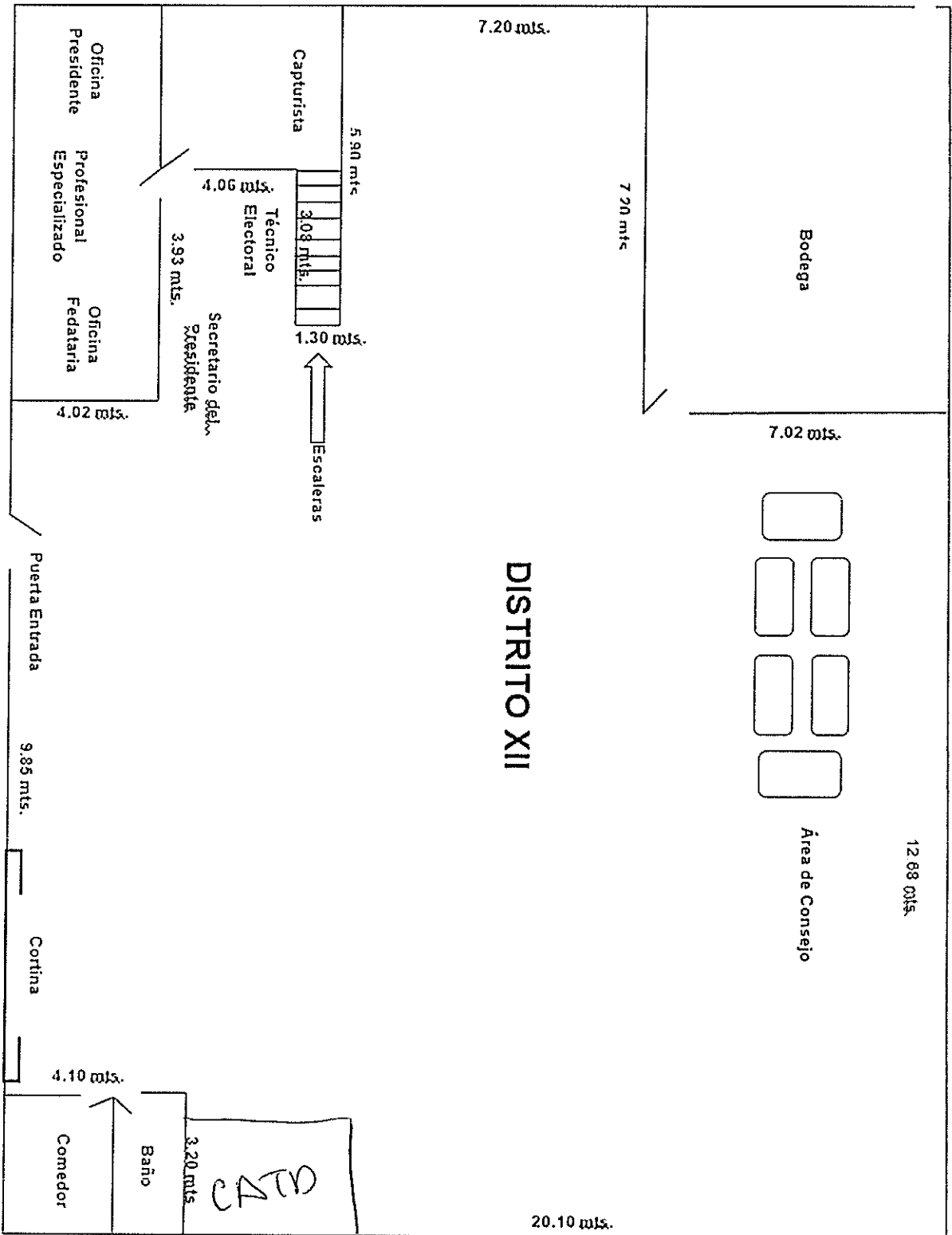

[Handwritten signature]

[Handwritten signature]

[Handwritten signature]

[Handwritten signature]

[Handwritten signature]

[Handwritten signature]

[Handwritten signature]

[Handwritten signature]

DISTRITO XIII

CROQUIS

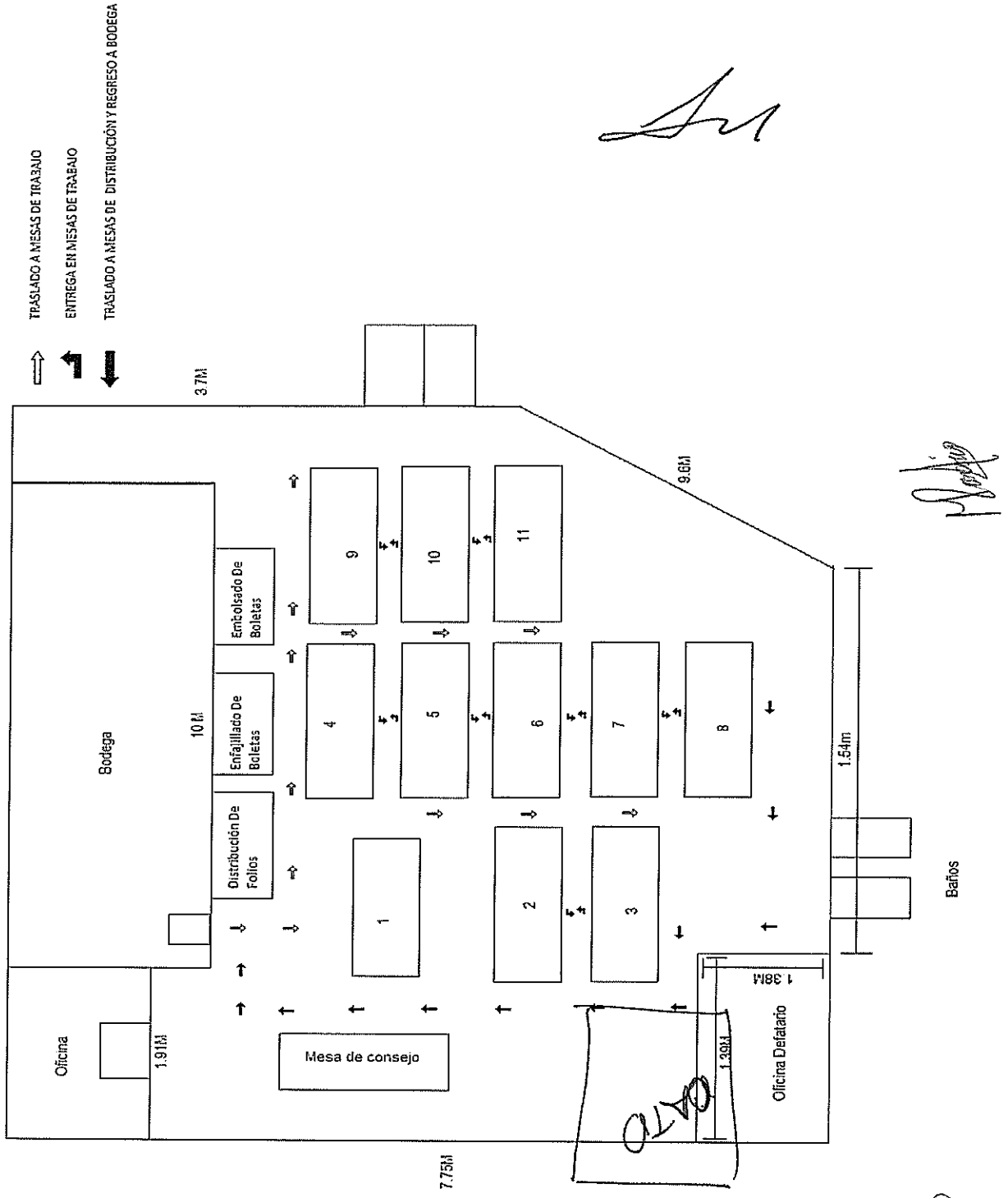

DISTRITO XIV

CROQUIS

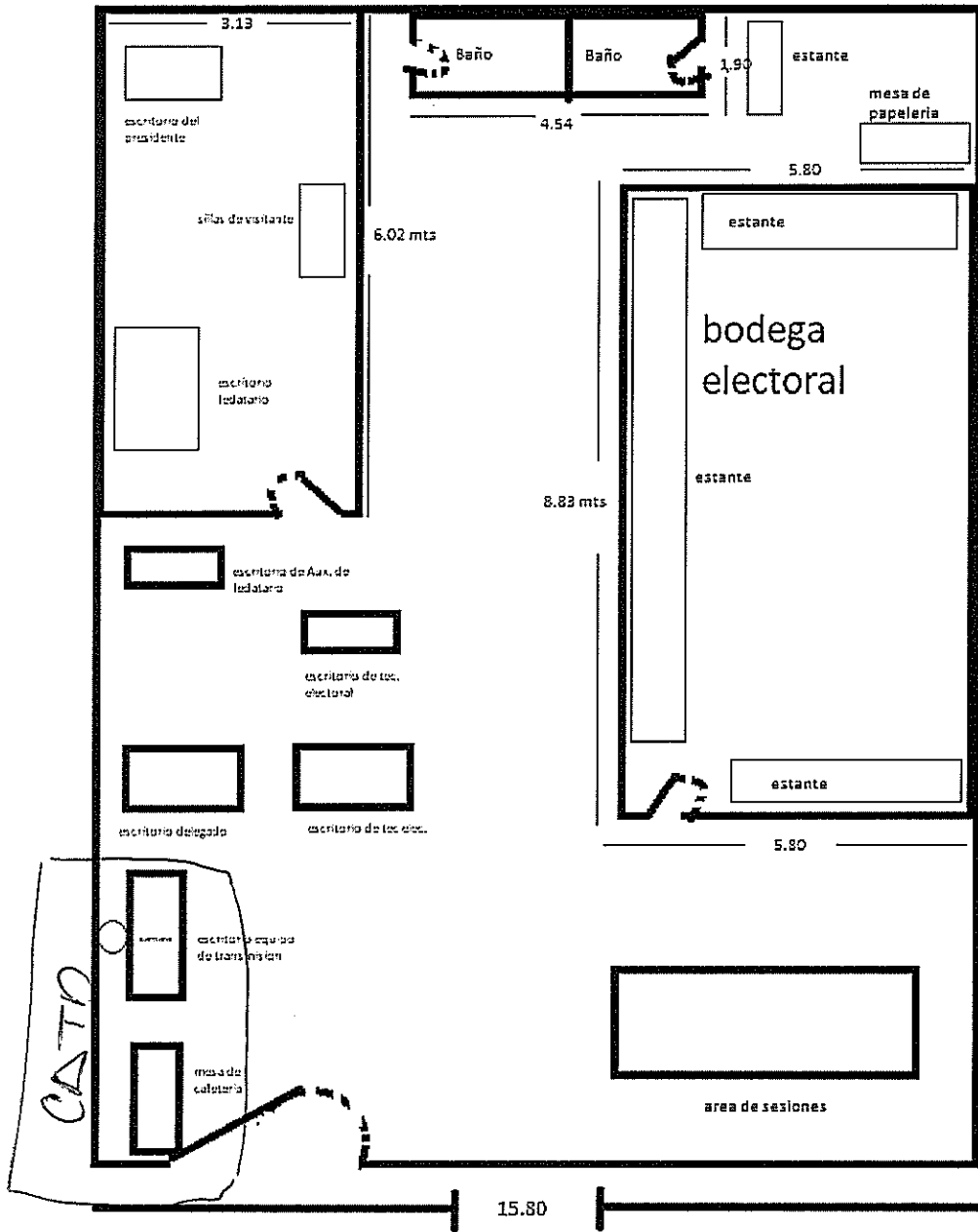

19.36mts

[Handwritten signature]

[Handwritten signature]

[Handwritten signature]

[Handwritten signature]

[Handwritten signature]

[Handwritten signature]

DISTRITO XV

CROQUIS

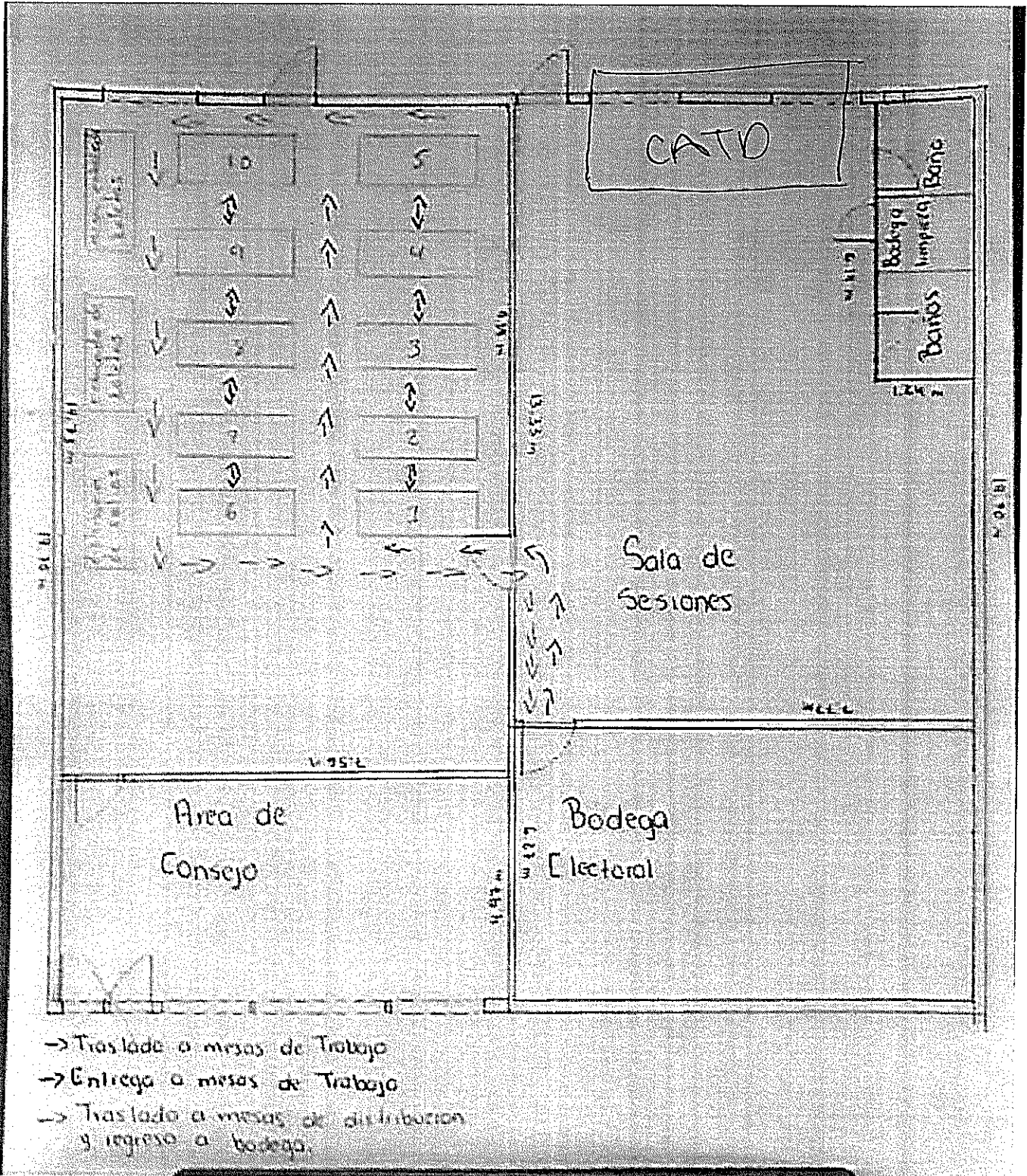

[Handwritten signature]

[Handwritten signature]

[Handwritten signature]

[Handwritten signature]

DISTRITO XVI

CROQUIS

PLANTA BAJA

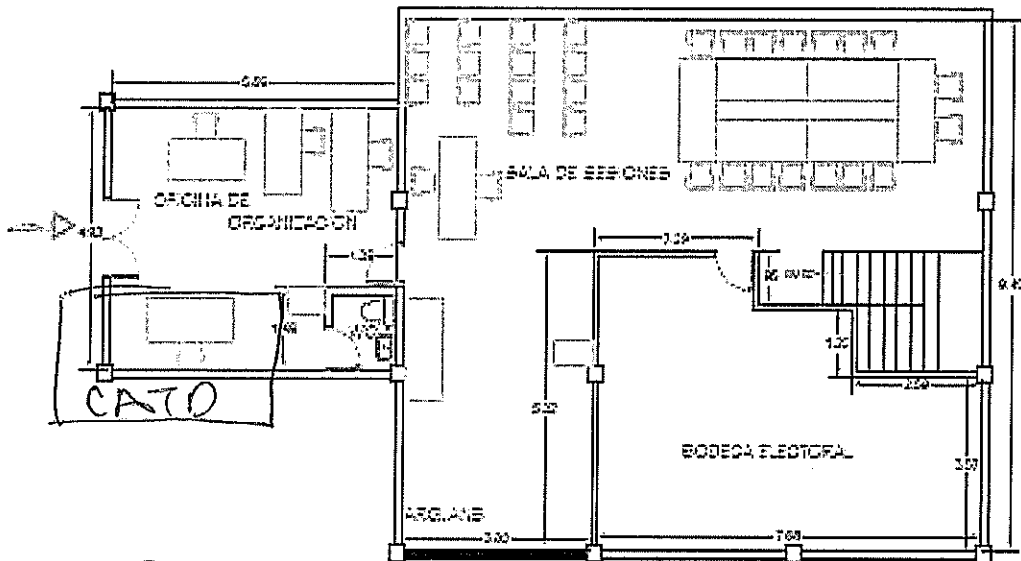

PLANTA ALTA

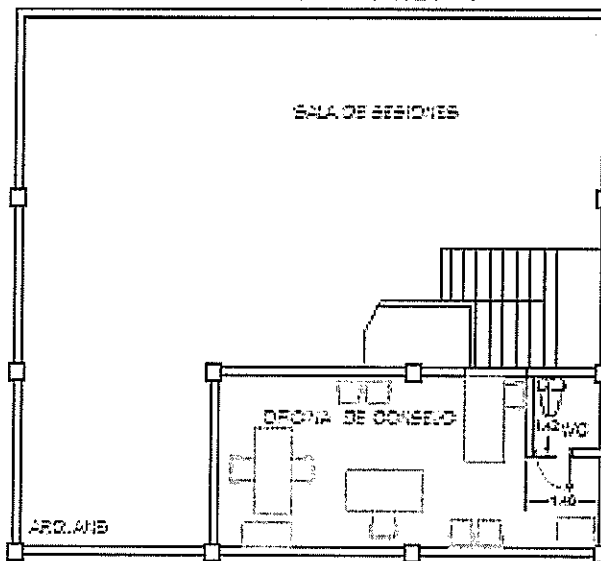

Angulo villa, bas

[Handwritten signature]

[Handwritten signature]

[Handwritten signature]

[Handwritten signature]

[Handwritten signature]

[Handwritten signature]

[Handwritten signature]

DISTRITO XVII

CROQUIS

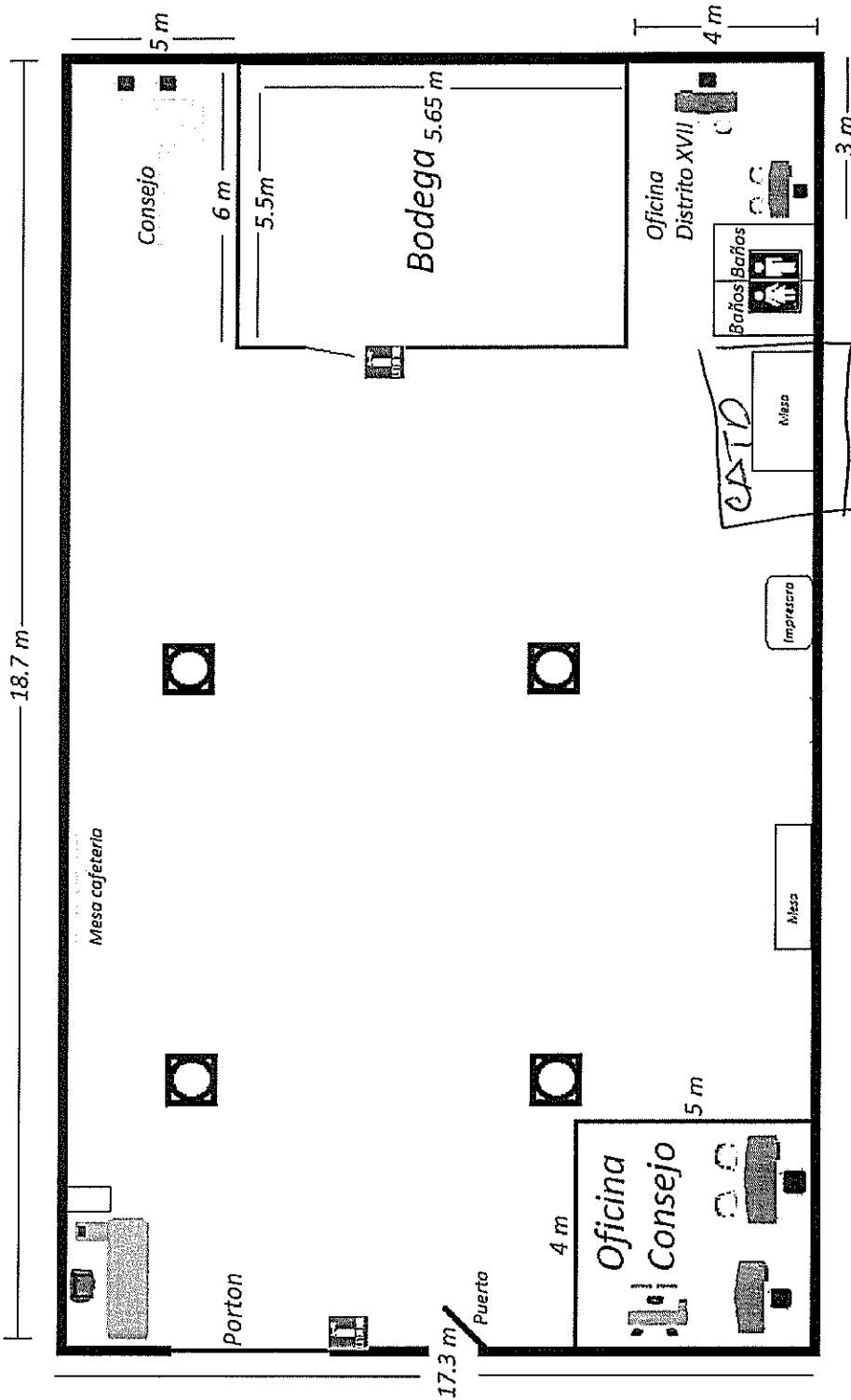

[Handwritten signature]

[Handwritten signature]

[Handwritten signature]

[Handwritten signature]

[Large handwritten signature]

[Handwritten signature]

[Handwritten signature]

El 11 de abril, una vez finalizada la visita conjunta de la Coordinación de Informática y Estadística Electoral, los miembros del COTAPREP y PoderNet a los 17 Consejos Distritales Electorales, se realizó la entrega a la Coordinación de Informática y Estadística Electoral, los Diagramas de Distribución de los CATD, esto para dar cumplimiento a lo establecido en el Anexo Técnico del PREP.

Con respecto a la instalación del equipamiento tanto del Centro de Captura y Verificación como de los Centros de Acopio y Transmisión de Datos del día Jueves 18 se concluyó con los 5 Distritos Electorales de Mexicali.

De la instalación de las telecomunicaciones ya se cuenta con la totalidad de los enlaces primarios en los 17 Consejos Distritales vía Microonda con la empresa Konecta, misma que provee dicho servicio actualmente con el IEEBC.

De los Enlaces redundantes de Telnor en cada uno de los 17 Consejos Distritales, dado que se terminó la visita a dichos consejos el 7 de Abril para la aprobación de los espacios para la instalación de los CATD, se realizó el 8 de Abril la solicitud a Telnor para la contratación de los servicios, y al día de hoy ya se instalaron estos servicios en los Distritos 2, 3, 5, 6, 8, 9, 10, 13, 14, 15 y 16, quedando en etapa de instalación los Distritos 1, 4, 7, 11, 12 y 17.

Para el CCV, se contrató con Telnor 4 servicios de telefonía e Internet con 30 mbps para uso interno, más 2 servicios de telefonía e Internet con 100 mbps en fibra, al día de hoy ya se instaló 1 servicio de 30 mbps quedando pendientes 3 de 30 mbps y los 2 de 100 mbps en fibra, los cuales se encuentran en proceso de instalación, dado que serán instalados los 5 servicios en fibra por falta de facilidades en cobre. De los enlaces primarios del CCV, ya se encuentra instalado un enlace de Microondas 50 mbs síncrono y hoy entregan un segundo enlace redundante, cabe señalar que dichos enlaces viajan por diferentes rutas y contarán con diferentes Carriers.

Se solicitó adicionalmente para el CCV, la instalación de un servicio de Internet por cable con la compañía Izzi de 100 mbps, el cual que se halla en proceso de revisión de facilidades.