

**CONSEJO GENERAL ELECTORAL  
DEL INSTITUTO ESTATAL ELECTORAL DE BAJA CALIFORNIA**

**COMISIÓN ESPECIAL DE VINCULACIÓN  
CON LOS CONSEJOS DISTRITALES ELECTORALES**

**INFORME DE ACTIVIDADES  
CORRESPONDIENTE AL PERIODO COMPRENDIDO  
DEL 12 DE FEBRERO AL 11 DE MARZO DE 2019**

Marzo 2019



## **CONTENIDO**

<b>Presentación.....</b>	<b>1</b>
<b>1. Designación de Consejeros para cubrir las vacantes generadas.....</b>	<b>2</b>
<b>2. Sesiones celebradas. ....</b>	<b>5</b>
<b>2.1. Sesiones Ordinarias. ....</b>	<b>5</b>
<b>2.2. Sesiones Extraordinarias. ....</b>	<b>5</b>
<b>3. Capacitación a Consejos Distritales Electorales ....</b>	<b>5</b>
<b>4. Audiencias para la verificación del cumplimiento del porcentaje de apoyo ciudadano ....</b>	<b>6</b>
<b>5. Tramitación de medios de impugnación y quejas y denuncias. ....</b>	<b>8</b>
<b>6. Visitas de examinación en los lugares propuestos para ubicar casillas básicas, contiguas, especiales y extraordinarias     .....</b>	<b>8</b>
<b>7. Inspección de bodegas electorales de los Distritos Electorales por el INE y el Instituto     Electoral.....</b>	<b>20</b>
<b>8. Acondicionamiento de las sedes de los Consejos Distritales Electorales ....</b>	<b>20</b>
<b>8.1. Adecuación estructural de los Consejos Distritales.....</b>	<b>20</b>
<b>8.2. Suministro de equipo y material relacionado con las tecnologías de la         información.....</b>	<b>22</b>
<b>8.3. Asignación de gasolina y apoyo para transporte.....</b>	<b>22</b>



## PRESENTACIÓN

El 08 de noviembre de 2018, el Consejo General Electoral del Instituto Estatal Electoral de Baja California (**Consejo General**) aprobó el punto de acuerdo IEEBC-CG-PA10-2018, mediante el cual se renueva la integración de las comisiones permanentes y especiales y se crean nuevas comisiones especiales, entre ellas la Comisión de Vinculación con los Consejos Distritales Electorales (**Comisión de Vinculación**), la cual quedó conformada como se muestra a continuación:

### Comisión de Vinculación con los Consejos Distritales Electorales

Presidenta

Graziela Arnezola Cansero

Vocal

Jorge Alberto Aranda Miranda

Vocal

Olga Viridiana Maciel Sánchez

Secretario Técnico

Titular de la Coordinación Jurídica

De conformidad con lo establecido en los artículos 45, de la Ley Electoral del Estado de Baja California (Ley Electoral); 36, párrafo 1, inciso e) y 38 BIS 2, párrafo 1, incisos a) y d), del Reglamento del Instituto Estatal Electoral de Baja California (**Reglamento Interior**), la Comisión de Vinculación durante el funcionamiento de los Consejos Distritales Electorales del Instituto Estatal Electoral de California (**Consejos Distritales**) deberá presentar un informe en cada sesión ordinaria del Consejo General.

En ese sentido, el informe de actividades de la Comisión de Vinculación es un reflejo de los trabajos realizados en coordinación con los Consejos Distritales y las diversas áreas del Instituto, las cuales consisten en el seguimiento al cumplimiento de las actividades establecidas en la Ley Electoral, el Reglamento Interior y el Reglamento Interior de los Consejo Distritales Electorales del Instituto Estatal Electoral de Baja California.

Entre las actividades realizadas por los Consejos Distritales durante el periodo comprendido del 12 de febrero al 11 de marzo de 2019 se encuentra: el desahogo de una sesión ordinaria y una sesión extraordinaria; la designación de las y los Consejeros Numerarios y Supernumerarios en razón de las vacantes existentes; la capacitación al personal de los Consejos Distritales en temas relacionados con las candidaturas independientes, los cómputos electorales y la habilitación de espacios para el recuento de votos; el desahogo de las audiencias para la verificación del cumplimiento del porcentaje de apoyo ciudadano; la tramitación de medios de impugnación y de quejas y denuncias ante los Consejos Distritales; los recorridos para la ubicación de los lugares de instalación de las casillas electorales; la inspección de bodegas electorales de los Distritos Electorales, y el acondicionamiento de las sedes de los Consejos Distritales Electorales.

**1. DESIGNACIÓN Y RATIFICACIÓN DE LAS Y LOS CONSEJEROS DISTRITALES**

El 25 de febrero de 2019, el Consejo General, aprobó el dictamen número ocho de la Comisión de Reglamentos y Asuntos Jurídicos por medio del cual se llevó a cabo la designación de las y los Consejeros Electorales para cubrir las vacantes generadas en los diversos Consejos Distritales durante el Proceso Electoral Local Ordinario 2018-2019.

En ese contexto, fueron designados en los Consejos Distritales III, IV, V, VI, XII y XV las y los ciudadanos Nadia Ivette Galván Rubio, Diana Luna Piña, Viridiana Hailim Ayala León, Julio César Mora Ríos, Nayelli Miguelina Cabrera Silva y Haydee Yadira García González, respectivamente, por el periodo comprendido del 25 de febrero de 2019 al 27 de diciembre de 2021, como se muestra a continuación:

Consejo Distrital Electoral III		
NOMBRE	CARGO	NOMBRAMIENTO
Nadia Ivette Galván Rubio	Supernumeraria	Designación

Consejo Distrital Electoral IV		
NOMBRE	CARGO	NOMBRAMIENTO
Diana Luna Piña	Supernumeraria	Designación

Consejo Distrital Electoral V		
NOMBRE	CARGO	NOMBRAMIENTO
Viridiana Hailim Ayala León	Supernumeraria	Designación

Consejo Distrital Electoral X		
NOMBRE	CARGO	NOMBRAMIENTO
Julio César Mora Ríos	Supernumerario	Designación

Consejo Distrital Electoral XII		
NOMBRE	CARGO	NOMBRAMIENTO
Nayelli Miguelina Cabrera Silva	Numeraria	Ratificación

Consejo Distrital Electoral XV		
NOMBRE	CARGO	NOMBRAMIENTO
Haydee Yadira García González	Supernumeraria	Designación



## Comisión Especial de Vinculación con los Consejos Distritales Electorales

Lo anterior dio como resultado la integración de los Consejos Distritales en los siguientes términos:

Consejo Distrital Electoral III	
NOMBRE	CARGO
Paul Francisco Burrueo Campos	Presidente
Sandra Guadalupe Rodríguez Argüelles	Numeraria
Miguel Ángel García Romero	Numerario
María Sabrina Félix Ramos	Numeraria
Gerardo Corrales Flores	Numerario
Gustavo Cano Magdaleno	Supernumerario
Nadia Ivette Galván Rubio	Supernumeraria

Consejo Distrital Electoral IV	
NOMBRE	CARGO
Luis Rubén Olivas Castañeda	Presidente
Martha Cristina Dorantes González	Numeraria
José Rubén Andrade Landavazo	Numerario
Santa Betsaida Gámez López	Numeraria
Juan Manuel Talamantes Verdugo	Numerario
Marco Antonio Villalobos Flores	Supernumerario
Diana Luna Piña	Supernumeraria

Consejo Distrital Electoral V	
NOMBRE	CARGO
Guadalupe Flores Meza	Presidenta
Sergio Adolfo Osuna Olachea	Numerario
Alexandra Yee Guzmán	Numeraria
Hiran Beltrán Galván	Numerario
Alma Elizabeth Hernández Muñoz	Numeraria
Celso Alberto Sánchez Sandoval	Supernumerario
Viridiana Hailim Ayala León	Supernumeraria

Consejo Distrital Electoral X	
NOMBRE	CARGO
Irma Domínguez Sierra	Presidenta
Miguel Ángel Uribe Torres	Numerario
Lucía Sánchez Astorga	Numeraria
Juan Diego Frías García	Numerario

Elizabeth Alvarado Castro	Numeraria
Luis Manuel Jiménez Cuevas	Supernumerario
Julio César Mora Ríos	Supernumerario

Consejo Distrital Electoral XII	
NOMBRE	CARGO
Lauro Pablo Briones Sánchez	Presidente
Yolanda Karina Castro Gutiérrez	Numeraria
Cipriano Alonso Leyva Montoya	Numerario
Blanca Silvia Ayala Díaz	Numeraria
<b>Nayelli Miguelina Cabrera Silva</b>	<b>Numeraria</b>
José Carlos de Arcos Zavala	Supernumerario
Anahí Ojeda Pérez	Supernumeraria

Consejo Distrital Electoral XV	
NOMBRE	CARGO
Benigno Pérez Ruesga	Presidente
<b>Adriana Inés Sánchez García</b>	<b>Numeraria</b>
Raúl Nirio Sánchez	Numerario
Cecilia Irais Salazar Vargas	Numeraria
Arturo Cruz Aguirre	Numerario
<b>Sergio Manuel Quintero Juárez</b>	<b>Supernumerario</b>
<b>Haydee Yadira García González</b>	<b>Supernumeraria</b>

En esa tesitura, la designación de las Consejeras y Consejeros Electorales que ocupan las vacantes de los Consejos Distritales para el Proceso Electoral Local Ordinario 2018-2019 puede ser consultada en el siguiente enlace: <http://www.ieebc.mx/archivos/sesiones/sesiones2019/extradictamenes/dictamen8cra1.pdf>

## 2. SESIONES CELEBRADAS

Durante el periodo comprendido del 12 de febrero al 11 de marzo de 2019, los 17 Consejos Distritales celebraron su segunda sesión ordinaria; así mismo, 16 Consejos Distritales celebraron su primera sesión extraordinaria y únicamente el Consejo Distrital Electoral III, celebró su segunda sesión extraordinaria.

## Comisión Especial de Vinculación con los Consejos Distritales Electorales

### 1.1. Sesiones Ordinarias

Durante la segunda sesión ordinaria, los Consejos Distritales aprobaron el acta de la primera sesión ordinaria celebrada el día 17 de enero de 2019, asimismo, se dio cuenta de los informes de correspondencia recibida y despachada.

### 1.2. Sesiones Extraordinarias

En términos generales, durante la primera y segunda sesión extraordinaria, en su caso, se aprobó el punto de acuerdo por el cual se determinó el lugar que ocupará la bodega electoral de los Consejos Distritales para el resguardo de la documentación y material electoral a utilizarse en el Proceso Electoral Local Ordinario 2018-2019, asimismo, se dio cuenta del informe relativo a los recorridos por las secciones electorales de los Distritos Electorales para localizar los lugares donde se ubicarán las casillas electorales.

Por lo que respecta a los Distritos III, IV, V, X, XII y XV se tomó protesta de ley correspondiente a las y los Consejeros Electorales Numerarios y Supernumerarios Nadia Ivette Galván Rubio, Diana Luna Piña, Viridiana Hailim Ayala León, Julio César Mora Ríos, Nayelli Miguelina Cabrera Silva y Haydee Yadira García González en los términos previstos en el punto 1 de este Informe.

## 3. CAPACITACIÓN A CONSEJOS DISTRITALES

En apego a lo señalado en el artículo 38 BIS 2, incisos b) y e), del Reglamento Interior, la Comisión de Vinculación en coordinación con las diferentes áreas y órganos del Instituto, ha garantizado la capacitación de las y los consejeros presidentes, secretarios fedatarios, así como de las y los consejeros electorales numerarios y supernumerarios, en los temas que se indican a continuación:

No.	Capacitación	Lugar	Fecha	Personal	Impartidas por
1	Verificación final del porcentaje de apoyo ciudadano de los aspirantes a Candidaturas Independientes.	Mexicali	22/02/2019	Consejeras y Consejeros Presidentes; Secretarios(as) Fedatarios(as); Consejeras y	CPPyF
		Tijuana y Ensenada	25/02/2019	Consejeros numerarios y supernumerarios; delegados distritales.	
2		Mexicali	27-02-19		DPE/COE

## Comisión Especial de Vinculación con los Consejos Distritales Electorales

	Planeación para la habilitación de espacios para el recuento de votos con las alternativas para todos los escenarios de cómputo.	Tijuana y Ensenada	01-03-19	Consejeras y Consejeros Presidentes; Secretarios(as) Fedatarios(as); Consejeras y Consejeros numerarios y supernumerarios; delegados distritales.	
3	Manual del delegado distrital y la guía para el desarrollo de la memoria técnica del delegado de organización electoral.	Mexicali	28-02-19	Consejeras y Consejeros Presidentes; Secretarios(as) Fedatarios(as); Consejeras y Consejeros numerarios y supernumerarios; delegados distritales.	DPE/COE
		Tijuana y Ensenada	05-03-19	Consejeras y Consejeros Presidentes; Secretarios(as) Fedatarios(as); Consejeras y Consejeros numerarios y supernumerarios; delegados distritales.	

\*CPPyF = Coordinación de Partidos Políticos y Financiamiento; \*DPE = Departamento de Procesos Electorales; \*COE = Coordinación de Organización Electoral.

#### 4. Audiencias para la verificación del cumplimiento del porcentaje de apoyo ciudadano

De conformidad con el artículo 25 de la Ley que Reglamenta las Candidaturas Independientes en el Estado de Baja California, así como en los numerales 42 y 43, de los *Lineamientos para la obtención y verificación del porcentaje de apoyo ciudadano que se requiere para el registro de candidaturas independientes en el Proceso Electoral Local Ordinario 2018-2019 en Baja California*; una vez fenecidos los plazos para recabar el apoyo ciudadano por parte de los 13 aspirantes a candidatos independientes ante los Consejos Distritales, y después de la revisión las firmas de apoyo ciudadano, los Consejos Distritales I, III, IV, V, XIV, XVI y XVI procedieron a desahogar las audiencias correspondientes a fin de que las y los aspirantes pudieran tener acceso a sus registros y manifestaran lo que a su derecho conviniera.

En ese orden de ideas, en el periodo que corresponde a este informe los Consejos Distritales que cuentan con registro de aspirantes a Candidatos Independientes han llevado a cabo las audiencias de referencia entre los días 4 y 5 de marzo de presente año, en los términos siguientes.

DISTRITO	ASPIRANTE	FECHA	HORA
I	JUAN CARLOS HERNÁNDEZ CALDERA	5 DE MARZO	16:00

## Comisión Especial de Vinculación con los Consejos Distritales Electorales

	EFRAÍN GÓMEZ ROMERO	5 DE MARZO	18:00
III	MARIO HURTADO DE MENDOZA BÁTIZ	4 DE MARZO	10:00
	LILIANA PLUMEDA AGUILAR	5 DE MARZO	10:00
IV	ABRAHAM AGUIÑIGA ROMERO	5 DE MARZO	14:00
	FERNANDA ANGÉLICA FLORES AGUIRRE	4 DE MARZO	10:00
V	JUAN CARLOS VARGAS REYES	4 DE MARZO	10:00
XIV	JOSÉ RAMÓN BONITO SÁNCHEZ	5 DE MARZO	10:00
	JOSÉ ALFONSO RAMÍREZ RAMÍREZ	4 DE MARZO	10:00
XVI	TADEO JAVIER MEZA QUINTERO	5 DE MARZO	9:00
	MANUEL MENDOZA LÓPEZ	5 DE MARZO	9:00
XVII	ANA OFELIA OCHOA ESPINOZA	5 DE MARZO	12:00
	EVERARDO SÁNCHEZ RUIZ	5 DE MARZO	15:00

### 5. TRAMITACIÓN DE MEDIOS DE IMPUGNACIÓN Y QUEJAS Y DENUNCIAS.

Con respecto a este rubro, se debe acotar que, de las actuaciones de los 17 Consejos Distritales en el periodo comprendido del 12 de febrero al 11 de marzo de 2019, no se recibieron medios de impugnación en contra de las actuaciones de los órganos operativos del Instituto.

Finalmente, por lo que hace al apartado de quejas y denuncias, se debe mencionar que, durante el periodo que corresponde a este Informe, los Consejos Distritales no han recibido queja o denuncia alguna.

### 6. RECORRIDOS Y VISITAS DE EXAMINACIÓN A LOS LUGARES PROPUESTOS PARA UBICAR CASILLAS BÁSICAS, CONTIGUAS, ESPECIALES Y EXTRAORDINARIAS.

De conformidad con el Plan Integral y Calendario de Coordinación para el Proceso Electoral Local Ordinario 2018-2019 aprobado por el INE, dentro del tema esencial denominado "*Ubicación de Casillas*" se contempla entre otras actividades la de realizar "*Recorridos por las secciones de los distritos para localizar los lugares donde se ubicarán las casillas*", misma que se desarrolló del periodo comprendido del 15 de enero al 15 de febrero de 2019. En dicha actividad participaron los delegados distritales de los Consejos Distritales Electorales en coordinación con personal de las juntas distritales ejecutivas del Instituto Nacional Electoral.

Cabe señalar, que para esta actividad la Comisión de Procesos Electorales rindió un informe detallado a los integrantes del Consejo General sobre los resultados y observaciones realizadas los lugares donde se pretende instalar las casillas electorales. Dicho informe se agrega al presente documento como **ANEXO 5**.

Así mismo, de conformidad con el Plan Integral y Calendario de Coordinación para el Proceso Electoral Local Ordinario 2018-2019 aprobado por el INE, dentro del tema esencial denominado *"Ubicación de Casillas"* se contempla la actividad relativa a *"Visitas de examinación en los lugares propuestos para ubicar casillas básicas, contiguas, especiales y extraordinarias"*; de modo que, su desarrollo fue programado para el periodo comprendido del 26 de febrero al 19 de marzo de 2019, situación por la que esta actividad al momento se ha llevado a cabo en los términos siguientes:

**DISTRITO ELECTORAL ESTATAL: I MEXICALI**
**DISTRITO ELECTORAL FEDERAL: 01 MEXICALI**

Número de recorrido	Distrito Electoral Local	Delegado Distrital IEBC	Fecha programada	Secciones programadas por recorrer	Total de secciones a recorrer
1	I	Guadalupe Aguilar	27/02/2019	644, 635, 634, 627, 626, 610, 619, 612, 603, 611, 602, 601, 613	13
2	I	Guadalupe Aguilar	28/02/2019	573, 549, 550, 574, 551, 575, 563, 552, 555, 554, 553, 556, 579	13
3	I	Guadalupe Aguilar	01/03/2019	594, 549, 588, 605, 606, 607, 608, 604, 580, 609, 581, 582, 587, 589, 593, 1807	16
4	I	Guadalupe Aguilar	02/03/2019	599, 583, 584, 586, 585, 576, 577, 578, 557, 558, 559, 562, 560, 561, 556	15
5	I	Guadalupe Aguilar	04/03/2019	598, 693, 615, 617, 622, 623, 624, 621, 618, 620, 625, 614, 592, 591, 590, 600	16
6	I	Guadalupe Aguilar	05/03/2019	597, 66, 649, 648, 647, 646, 634, 640, 643, 639, 641, 642, 645, 638, 636, 637, 632, 631, 630, 629, 628	21
7	I	Guadalupe Aguilar	09/03/2019	1944, 1950, 1952, 1951, 1949, 1948, 1947, 1812, 1817, 1825, 1822, 1829, 1833, 1837, 1836, 1838, 1839, 1841, 1843, 1845, 1815, 1821, 1824, 1823, 1831, 1828, 1834, 1832, 1835, 1842, 1840, 1844, 1846, 595, 596, 1820, 1830, 1816	38

**DISTRITO ELECTORAL ESTATAL: II MEXICALI**
**DISTRITO ELECTORAL FEDERAL: 01 MEXICALI**

Número de recorrido	Distrito Electoral Local	Delegado Distrital IEBC	Fecha programada	Secciones programadas por recorrer	Total de secciones a recorrer
---------------------	--------------------------	-------------------------	------------------	------------------------------------	-------------------------------



**Comisión Especial de Vinculación con los  
Consejos Distritales Electorales**

1	II	Belem Rocha	27/02/2019	501	1
2	II	Belem Rocha	06/03/2019	464, 466, 473, 474, 475, 467, 472, 471, 476, 477, 478, 481, 482, 688, 484, 485, 689, 483, 494, 493, 486, 497	22
3	II	Belem Rocha	07/03/2019	378, 379, 380, 381, 382, 383, 682, 548, 564, 572, 501, 502, 1943, 1946, 1814, 1811, 1819, 1818, 1813, 1809, 1810, 1808, 1945, 505, 504, 499, 491, 490, 500, 503, 498, 492	32
4	II	Belem Rocha	08/03/2019	376, 375, 387, 396, 397, 386, 385, 384, 377, 418, 428, 434, 444, 455, 463, 468, 456, 479, 480, 487, 489, 488, 470, 469, 398	25

**DISTRITO ELECTORAL ESTATAL: III MEXICALI**

**DISTRITO ELECTORAL FEDERAL: 01,02 Y 07 MEXICALI**

*Número de recorrido	Distrito Electoral Local	Delegado Distrital IEEDC	Fecha programada	Secciones programadas por recorrer	Total de secciones a recorrer
1	III	Jorge Sandoval	27/02/2019	1653	1
2	III	Jorge Sandoval	05/03/2019	0246, 0439, 0242, 0244, 0263, 0267, 0269, 0272, 0273, 0275, 0291, 0298, 0316, 0321, 0322, 0336, 0341, 0342, 0344, 0345, 0359, 0362, 0364, 0367, 0371, 0372, 0374, 0390, 0399, 0401, 0406, 0410, 0412, 0413, 0416, 0419, 0421, 0424, 0425, 0426, 0427, 0431, 0435, 0436, 0437, 0438, 0442, 0443, 0446, 0447, 0451, 0452, 0457, 0460, 0461, 0462, 0681, 0683, 0684, 0685, 0686, 0687, 1646.	63
3	III	Jorge Sandoval	06/03/2019	465	1
4	III	Jorge Sandoval	07/03/2019	0217, 0218, 0219, 0220, 0221, 0222, 0223, 0224, 0225, 0226, 0227, 0240, 0241, 0243, 0245, 0247, 0248, 0264, 0265, 0266, 0268, 0270, 0271, 0274, 0276, 0290, 0292, 0293, 0294, 0295, 0296, 0297, 0315, 0317, 0318, 0319, 0320, 0323, 0337, 0338, 0339, 0340, 0343, 0356, 0357, 0358, 0360, 0361, 0363, 0365	50
5	III	Jorge Sandoval	08/03/2019	0366, 0368, 0369, 0370, 0373, 0388, 0389, 0391, 0392, 0393, 0394, 0395, 0400, 0402, 0403, 0404, 0405, 0407, 0408, 0409, 0411, 0414, 0415, 0417, 0420, 0422, 0423, 0429, 0430, 0432, 0433, 0440, 0441, 0445, 0448, 0449, 0450, 0453, 0454, 0458, 0459, 1642, 1643, 1644, 1645, 1648, 1650, 1651, 1654.	49

**DISTRITO ELECTORAL ESTATAL: IV MEXICALI**

**DISTRITO ELECTORAL FEDERAL: 01,02 Y 07 MEXICALI**

*Número de recorrido	Distrito Electoral	Delegado Distrital IEEDC	Nombre del Municipio a recorrer	Fecha programada	Secciones programadas por recorrer	Total de secciones a recorrer
----------------------	--------------------	--------------------------	---------------------------------	------------------	------------------------------------	-------------------------------

## Comisión Especial de Vinculación con los Consejos Distritales Electorales

1	IV	Fernando Lamas	Mexicali	26/02/2019	1964, 1962, 1963, 1960, 1649, 1655	6
2	IV	Fernando Lamas	Mexicali	01/03/2019	0350, 0565, 0232, 0235, 0237, 0280, 0288, 0299, 0305, 0312, 0324, 0211, 0212, 0213, 0215, 0216, 0228, 0234, 0238, 0239, 0249, 0251, 0254, 0255, 0256, 0258, 0259, 0262, 0278, 0282, 0284, 0302, 0303, 0308, 0309, 0311, 0313, 0325, 0328, 0329, 0332, 0353, 0355, 0518, 0524, 0525, 0527, 0528, 0529, 0530, 0536.	51
3	IV	Fernando Lamas	Mexicali	06/03/2019	0214, 0229, 0230, 0231, 0233, 0236, 0250, 0252, 0253, 0257, 0260, 0261, 0277, 0279, 0281, 0283, 0285, 0286, 0287, 0289, 0300, 0301, 0304, 0306, 0307, 0310, 0314, 0326, 0327, 0330, 0331, 0333, 0334, 0335, 0346, 0347, 0348, 0349, 0351, 0352, 0354, 0517, 0519, 0520, 0521, 0522, 0523, 0526, 0531, 0532, 0533, 0534, 0535, 0537, 0538, 0539, 1647, 1652.	58

**DISTRITO ELECTORAL ESTATAL: V MEXICALI**

**DISTRITO ELECTORAL FEDERAL: 01,02 Y 07 MEXICALI**

Numero de recorrido	Distrito Electoral Local	Delegado Distrital IEEC	Nombre del municipio a recorrer	Fecha programada	Secciones programadas por recorrer	Total de secciones a recorrer
1	V	Francisco Beaven	Mexicali	26/02/2019	0672, 0566, 0567, 0540, 1953, 1954, 1956, 1965, 1955, 1958, 1957, 1959, 1961, 1966, 1967, 1968	16
2	V	Francisco Beaven	Mexicali	27/02/2019	1653	1
3	V	Francisco Beaven	Mexicali	28/02/2019	0544, 0541, 0542, 0543, 0545, 0546, 0547	7
4	V	Francisco Beaven	Mexicali	06/03/2019	507, 508, 509, 510, 511, 512, 513, 514, 515, 516, 570, 496, 495	13
5	V	Francisco Beaven	MEXICALI (SAN FELIPE)	07/03/2019	0678, 0680, 0679, 0677, 0673, 0674, 0676, 0676	8
6	V	Francisco Beaven	Mexicali (Valle)	08/03/2019	1969, 0633, 0660, 0650, 0659, 0651, 0653, 0654, 0655, 0656, 0652, 0662, 0669, 0670, 0671, 0668, 0667, 0664, 0665, 0666, 0663, 0658, 0657	23
7	V	Francisco Beaven	Mexicali	09/03/2019	1826, 1827	2



## Comisión Especial de Vinculación con los Consejos Distritales Electorales

**DISTRITO ELECTORAL ESTATAL: VI TECATE**

**DISTRITO ELECTORAL FEDERAL: 04 Y 07 TIJUANA**

Numero de recorrido	Distrito Electoral Local	Delegado Distrital IEEBC	Nombre del municipio a recorrer	Fecha programada	Secciones programadas por recorrer	Total de secciones a recorrer
1	VI	MARIO VALDEZ	Tijuana	28/02/2019	1421	1
2	VI	MARIO VALDEZ	Tijuana	01/03/2019	1421 1424 1422 1423 1426 1425 1427 1447 1456 1457 1458 1459 1455 1454 1634 1629 1626 1628 1619 1593 1591 1587 1584 1583 1588 1388 1452 1451 1450 1449 1448 1446 1445 1444 1443 1428 1442 1438 1437 1436 1435 1430 1429 1432 1433 1431 1440 1434 1439 1441	50
3	VI	Joaquín Mercado	TECATE	04/03/2019	0734, 0733, 0732, 0731, 0729, 0728, 0730, 0702, 0716, 0700, 0721, 0722, 0723	13
4	VI	Joaquín Mercado	TECATE	05/03/2019	0715, 0701, 0714, 0704, 0703, 0713, 0705, 0706, 0712, 0707, 0699, 0698, 0697, 0696, 0695, 0694, 0709, 0710, 0708, 0711, 0720, 0719, 0718, 0717, 0724, 0725, 0726, 0727	28

**DISTRITO ELECTORAL ESTATAL: VII TIJUANA**

**DISTRITO ELECTORAL FEDERAL: 04 Y 05 TIJUANA**

Numero de recorrido	Distrito Electoral Local	Delegado Distrital IEEBC	Nombre del municipio a recorrer	Fecha programada	Secciones programadas por recorrer	Total de secciones a recorrer
1	VII	JAIME DAVID LOPEZ ARIAS	Tijuana	28/02/2019	1560 1152	0
2	VII	JAIME DAVID LOPEZ ARIAS	Tijuana	01/03/2019	1049, 1124, 1125, 1126, 1127, 1412, 1413, 1419, 1420	9
3	VII	JAIME DAVID LOPEZ ARIAS	Tijuana	06/03/2019	1152 1050 1414 1415 1418 1416 1417 1532 1527 1526 1529 1530 1534 1540 1542 1544 1546 1548 1550 1552 1551 1549 1547 1543 1535 1533 1536 1538 1541 1545 1539 1537 1528 1531 1554 1553 1389 1391 1390 1585 1392 1556 1555 1557 1558 1393 1589 1592 1595 1596 1597 1598 1400 1404 1405 1403 1402 1401 1398 1396 1399 1397 1394	63
4	VII	JAIME DAVID LOPEZ ARIAS	Tijuana	07/03/2019	1395 1559 1560 1561 1566 1562 1564 1563 1571 1565 1568 1569 1572 1567 1570 1574 1573 1575 1577 1409 1406 1576 1579 1581 1582 1580 1578 1410 1411 1612 1607 1408 1407 1609 1610 1611 1613 1608 1603 1602 1601 1599 1600 1614 1605 1606 1604 1594 1590 1586 1384 1383 1375 1374 1373 1382 1381 1376 1371 1372 1153 1378 1377 1380	64

**DISTRITO ELECTORAL ESTATAL: VIII TIJUANA**
**DISTRITO ELECTORAL FEDERAL: 05 Y 08 TIJUANA**

Número de recorrido	Distrito Electoral Local	Coligado Distrital IEEBC	Nombre del municipio a recorrer	Fecha programada	Secciones programadas por recorrer	Total de secciones a recorrer
1	VIII	Eleazar Corrales	Tijuana	28/02/2019	1176	1
2	VIII	Eleazar Corrales	Tijuana	02/03/2019	0964, 0965, 1014, 1045, 1046, 1047, 1048, 1051, 1052, 1072, 1073, 1074, 1075, 1076, 1096, 1097, 1098, 1099, 1100, 1101, 1102, 1118, 1119, 1138, 1139, 1163, 1164, 1300, 1301, 1302, 1302, 1310, 1311, 1312, 1313, 1314, 1318, 1319, 1320, 1321	40
3	VIII	Eleazar Corrales	Tijuana	09/03/2019	1103, 1117, 1120, 1121, 1122, 1123, 1128, 1129, 1130, 1131, 1132, 1140, 1141, 1142, 1143, 1144, 1145, 1146, 1147, 1148, 1149, 1150, 1151, 1154, 1155, 1156, 1160, 1161, 1162, 1322, 1325, 1326, 1327, 1328, 1329, 1330, 1331, 1332, 1333, 1334, 1335	41

**DISTRITO ELECTORAL ESTATAL: IX TIJUANA**
**DISTRITO ELECTORAL FEDERAL: 05, 06 Y 08 TIJUANA**

Número de recorrido	Distrito Electoral Local	Coligado Distrital IEEBC	Nombre del municipio a recorrer	Fecha programada	Secciones programadas por recorrer	Total de secciones a recorrer
1	IX	Martina G. Hilario	Tijuana	26/02/2019	0968, 0999, 1030, 1196, 1204, 1205, 1230, 1231, 1289, 1356, 1775.	11
2	IX	Martina G. Hilario	Tijuana	09/03/2019	0978, 1026, 0997, 0996, 0977, 0998, 0944, 0956, 1024	7
3	IX	Martina G. Hilario	Tijuana	10/03/2019	0880, 0882, 0883, 0884, 0885, 0886, 0887, 0900, 0901, 0927, 0928, 0929, 0930, 0931, 0932, 0937, 0938, 0939, 0940, 0941, 0942, 0943, 0957, 0958, 0959, 0960, 0961, 0962, 0963, 0970, 0971, 0972, 0973, 0974, 0975, 0976, 1015, 1016, 1019, 1020, 1021, 1022, 1025	43

## Comisión Especial de Vinculación con los Consejos Distritales Electorales

**DISTRITO ELECTORAL ESTATAL: X TIJUANA**

**DISTRITO ELECTORAL FEDERAL: 06 TIJUANA**

Número de recorrido	Distrito Electoral Local	Delegado Distrital IEEBC	Nombre del municipio a recorrer	Fecha programada	Secciones programadas por recorrer	Total de secciones a recorrer
1	X	José Vázquez Ruiz	Tijuana	09/03/2019	0978, 1026, 0997, 0996, 0977, 0998, 0944, 1024	8

**DISTRITO ELECTORAL ESTATAL: XI TIJUANA**

**DISTRITO ELECTORAL FEDERAL: 06 TIJUANA**

Número de recorrido	Distrito Electoral Local	Delegado Distrital IEEBC	Nombre del municipio a recorrer	Fecha programada	Secciones programadas por recorrer	Total de secciones a recorrer
1	XI	Miguel Angel Cazares Rodriguez	Tijuana	09/03/2019	0783, 0742, 1358, 1245, 1360, 1249, 1256, 1255, 1253, 1362, 1254, 1252, 1250, 1251, 1361, 1359, 1248, 1484, 0797, 1247, 1246, 0735, 0764, 0763, 0860, 0762, 0736, 0859, 0798, 0738, 0737, 0765, 0796, 0799, 0829, 0830, 0843, 0820, 0864, 0832, 0833, 0827, 0831, 0844, 0834, 0845, 0842, 0852, 0853, 0858, 0857, 0856, 0855, 0854, 1493, 1495, 1494, 1496, 0843, 1488, 1489, 1487, 1486, 1490, 1485, 1491, 1492, 1257, 1258 y 1497	67
2	XI	Miguel Angel Cazares Rodriguez	Tijuana	09/03/2019	1499, 1502, 1501, 1500, 1503, 1510, 1498, 1509, 1506, 1513, 1507, 1508, 1504, 1505, 1514, 1524, 1498, 1525, 1511, 1512, 1519, 1516, 1521, 1517, 1515, 1520, 1518, 1522, 1523, 0926 y 0902.	71

**DISTRITO ELECTORAL ESTATAL: XII TIJUANA**

**DISTRITO ELECTORAL FEDERAL: 08 TIJUANA**

Número de recorrido	Distrito Electoral Local	Delegado Distrital IEEBC	Nombre del municipio a recorrer	Fecha programada	Secciones programadas por recorrer	Total de secciones a recorrer
1	XII	Ramón Alcalá	Tijuana	26/02/2019	0968, 1196, 1204, 1205, 1289, 1356	6

## Comisión Especial de Vinculación con los Consejos Distritales Electorales

2	XII	Ramón Alcalá	Tijuana	04/03/2019	0966, 0967, 0969, 1000, 1001, 1031, 1032, 1165, 1166, 1167, 1168, 1197, 1199, 1200, 1201, 1202, 1203, 1209, 1210, 1211, 1240, 1243, 1244, 1344, 1345, 1346, 1347, 1348, 1349, 1350, 1352, 1355, 1357.	33
3	XII	Ramón Alcalá	Tijuana	06/03/2019	1002, 1003, 1004, 1013, 1036, 1037, 1195, 1198, 1206, 1207, 1208, 1212, 1241, 1242, 1283, 1284, 1285, 1286, 1287, 1288, 1343, 1351, 1868, 1869, 1870, 1871, 1872, 1873, 1874, 1876, 1906, 1909.	32
4	XII	Ramón Alcalá	Tijuana	08/03/2019	1274, 1875, 1877, 1878, 1879, 1880, 1881, 1882, 1883, 1884, 1885, 1886, 1887, 1888, 1889, 1890, 1892, 1893, 1894, 1895, 1896, 1897, 1898, 1899, 1900, 1901, 1902, 1903, 1904, 1905, 1907, 1908, 1910, 1911, 1913, 1914, 1917, 1922, 1932.	39

**DISTRITO ELECTORAL ESTATAL: XIII TIJUANA**

**DISTRITO ELECTORAL FEDERAL: 08 TIJUANA**

Número de recorrido	Distrito Electoral Local	Delegado Distrital IEDEC	Nombre del municipio a recorrer	Fecha programada	Secciones programadas a recorrer	Total de secciones a recorrer
1	XIII	Blanca N. Cortes	Tijuana	26/02/2019	1230, 1231, 1775	3
2	XIII	Blanca N. Cortes	Tijuana	11/03/2019	1011, 1012, 1034, 1035, 1169, 1190, 1191, 1192, 1193, 1213, 1237, 1238, 1239, 1336, 1340, 1341, 1342, 1678, 1679, 1680, 1681, 1682, 1683, 1684, 1685, 1686, 1687, 1688, 1690, 1691, 1692, 1693, 1694, 1695, 1696, 1697, 1700.	37

**DISTRITO ELECTORAL ESTATAL: XIV TIJUANA**

**DISTRITO ELECTORAL FEDERAL: 04, 05 Y 08 TIJUANA**

Número de recorrido	Distrito Electoral Local	Delegado Distrital IEDEC	Nombre del municipio a recorrer	Fecha programada	Secciones programadas a recorrer	Total de secciones a recorrer
1	XV	José D. Camacho	Tijuana	28/02/2019	1180, 1621, 1786, 1293, 1750	5
2	XIV	José D. Camacho	Tijuana	28/02/2019	1184, 1185, 1220, 1221, 1227, 1703, 1715, 1721, 1726, 1733, 1735, 1736, 1737.	13
3	XV	José D. Camacho	Tijuana	01/03/2019	0881, 1044, 1076, 1104, 1151, 1158, 1159, 1163, 1173, 1174, 1183, 1379	12

## Comisión Especial de Vinculación con los Consejos Distritales Electorales

**DISTRITO ELECTORAL ESTATAL: XV PLAYAS DE ROSARITO**

**DISTRITO ELECTORAL FEDERAL: 03 Y 07 ENSENADA**

Número de recorrido	Distrito Electoral Local	Delegado Distrital IEEBC	Nombre del Municipio a recorrer	Fecha programada	Secciones programadas por recorrer	Total de secciones a recorrer
1	XV	ANGELICA	Ensenada	26/02/2019	0130, 0174, 0175, 0131, 0132, 0133, 0001, 0023, 0002, 0005, 0206, 0003, 0004, 0006, 0007, 0009, 0048, 0049, 0024, 0046, 0047	21
2	XV	ANGELICA	Ensenada	27/02/2019	0050, 0051, 0067, 0045, 0052, 0053, 0043, 0044, 0054, 0008, 0010, 0022, 0025, 0026, 0027, 0020, 0021, 0207, 0087, 0111, 0112, 0113, 0117	23
3	XV	ANGELICA	Ensenada	28/02/2019	0116, 0209, 0122, 1856, 1850, 1852, 1855, 1858, 1860, 1866, 1859, 1861, 0124, 0125, 0127	15
4	XV	Edgar Corrales	ROSARITO	28/02/2019	1194, 1298, 1291, 1290, 1364, 1267, 1268, 1269, 1273, 1270, 1366, 1272, 1271, 1261	14
5	XV	Edgar Corrales	ROSARITO	01/03/2019	1260, 1259, 1295, 1367, 1370, 1297, 1262, 1264, 1263, 1365, 1266, 1265, 1363	13
6	XV	ANGELICA	Ensenada	06/03/2019	0128, 0129, 0168, 0167, 0166, 0173, 0169	7
7	XV	Edgar Corrales	ROSARITO	07/03/2019	0170, 0171	2

**DISTRITO ELECTORAL ESTATAL: XVI ENSENADA**

**DISTRITO ELECTORAL FEDERAL: 03 Y 07 ENSENADA**

Número de recorrido	Distrito Electoral Local	Delegado Distrital IEEBC	Nombre del Municipio a recorrer	Fecha programada	Secciones programadas por recorrer	Total de secciones a recorrer
4	XVI	María A. Villalobos	Ensenada	06/03/2019	0172, 0014, 0013, 0012	4
2	XVI	María A. Villalobos	Ensenada	07/03/2019	0055, 0068, 0076, 0011, 0208, 0019, 0028, 0029, 0042, 0018, 0017, 0016, 0015, 0033, 0034, 0032, 0038, 0035, 0037, 0030, 0031, 0041, 0036, 0062, 0056, 0057, 0058	27
3	XVI	María A. Villalobos	Ensenada	08/03/2019	0039, 0040, 0061, 0080, 0064, 0065, 0066, 0060, 0072, 0059, 0063, 0073, 0071, 0079, 0082, 0078, 0081, 0094, 0095, 0096, 0107, 0108, 0097, 0109, 0093, 0098, 0083	27
4	XVI	María A. Villalobos	Ensenada	09/03/2019	0091, 0092, 0099, 0100, 0101, 0069, 0070, 0074, 0075, 0077, 0084, 0085, 0089, 0090, 0088, 0102, 0103, 0086, 0104, 0105, 0106, 0110, 0114, 0119, 0118, 0120, 0121, 0115	28



**DISTRITO ELECTORAL ESTATAL: XVII ENSENADA**
**DISTRITO ELECTORAL FEDERAL: 03 ENSENADA**

Número de recorrido	Distrito Electoral Local	Delegado Distrital IEESC	Nombre del Municipio a recorrer	Fecha programada	Secciones programadas por recorrer	Total de secciones a recorrer
1	XVII	Ever Bustillos	Ensenada	04/03/2019	1848, 1853, 1854, 1857, 1862, 1863, 1847, 1851, 1849, 1864, 1865, 1867, 0126, 0134, 0135, 0136, 0137, 0138, 0139, 0140, 0141, 0142, 0176	23
2	XVII	Ever Bustillos	Ensenada	05/03/2019	0149, 0151, 0150, 0186, 0187, 0152, 0154, 0153, 0188, 0189, 0190, 0191, 0178, 0177, 0180, 0181, 0145, 0146, 0147, 0182, 0185, 0148, 0210	23
3	XVII	Ever Bustillos	Ensenada	06/03/2019	0192, 0155, 0156, 0157, 0158, 0159, 0160, 0161, 0195, 0162, 0194, 0196, 0197	13
4	XVII	Ever Bustillos	Ensenada	11/03/2019	198, 199, 200, 202	4

Resultando pendientes de visitar ciertos lugares propuestos para la ubicación de casillas, los cuales se describen a continuación:

**DISTRITO ELECTORAL ESTATAL: IX TIJUANA**
**DISTRITO ELECTORAL FEDERAL: 05, 06 Y 08 TIJUANA**

Número de recorrido	Distrito Electoral Local	Delegado Distrital IEESC	Nombre del Municipio a recorrer	Fecha programada	Secciones programadas por recorrer	Total de secciones a recorrer
4	IX	Martina G. Hilario	Tijuana	16/03/19	1038, 1039, 1040, 1041, 1042, 1043, 1044, 1053, 1054, 1055, 1056, 1057, 1057, 1059, 1060, 1061, 1062, 1063, 1064, 1065, 1066, 1067, 1068, 1069, 1070, 1071, 1081, 1082, 1083, 1084, 1299, 1304, 1305, 1306, 1307, 1308, 1309, 1315, 1317	39
5	IX	Martina G. Hilario	Tijuana	16/03/2019	869	1
6	IX	Martina G. Hilario	Tijuana	17/03/19	0870, 0871, 0872, 0933, 0934, 0935, 0936, 1077, 1078, 1079, 1080, 1085, 1086, 1087, 1088, 1089, 1090, 1091, 1092, 1093, 1094, 1095, 1105, 1106, 1107, 1108, 1109, 1110, 1111, 1112, 1113, 1114, 1115, 1116, 1133, 1134, 1135, 1136, 1137, 1316, 1323, 1324	42

**Comisión Especial de Vinculación con los  
Consejos Distritales Electorales**

**DISTRITO ELECTORAL ESTATAL: X TIJUANA**

**DISTRITO ELECTORAL FEDERAL: 06 TIJUANA**

Número de recintos	Distrito Electoral Local	Delegado Distrital (IEEC)	Nombre del municipio a reconocer	Fecha programada	Secciones programadas por recintos	Total de recintos a reconocer
2	X	José Vázquez Ruiz	Tijuana	16/03/2019	0779, 0781, 0873, 0782, 0783, 0780, 0784, 0785, 0786, 0812, 0813, 0814, 0817, 0816, 0818, 0811, 0819, 0810, 0822, 0821, 0820, 0893, 0894, 0895, 0907, 0909, 0908, 0912, 0913, 0906, 0915, 0917, 0914, 1018, 0920, 0911, 0910, 0839, 0838, 0837, 0840, 0845, 0847, 0848, 0849, 0921, 0919, 0916, 0903, 0918, 0923, 0922, 0924, 1023, 0925, 0954, 0947, 1027, 0985, 0987, 0986, 1029, 0984, 1028, 0983, 0982, 0953, 0948, 0949, 0950, 0952, 0951, 0850, 0851 y 0846.	74
3	X	José Vázquez Ruiz	Tijuana	16/03/2019	0868, 0877, 0752, 0751, 0750, 0753, 0754, 0755, 0749, 0748, 0747, 0757, 0746, 0758, 0756, 0778, 0775, 0777, 0776, 0788, 0808, 0809, 0787, 0789, 0772, 0774, 0773, 0759, 0760, 0745, 0744, 0743, 0761, 0742, 0741, 0740, 0739, 0771, 0770, 0769, 0862, 0790, 0791, 0804, 0863, 0793, 0794, 0792, 0768, 0767, 0766, 0795, 0802, 0800, 0801, 0803, 0865, 0805, 0826, 0825, 0824, 0835, 0836, 0866, 0867, 0841, 0823, 0806, 0807 y 0861.	70

**DISTRITO ELECTORAL ESTATAL: XI TIJUANA**

**DISTRITO ELECTORAL FEDERAL: 06 TIJUANA**

Número de recintos	Distrito Electoral Local	Delegado Distrital (IEEC)	Nombre del municipio a reconocer	Fecha programada	Secciones programadas por recintos	Total de recintos a reconocer
3	XI	Miguel Angel Cazares Rodriguez	Tijuana	16/03/2019	0868, 0869, 0877, 0752, 0751, 0750, 0753, 0754, 0755, 0749, 0748, 0747, 0757, 0746, 0758, 0756, 0778, 0775, 0777, 0776, 0788, 0808, 0809, 0787, 0789, 0772, 0774, 0773, 0759, 0760, 0745, 0744, 0743, 0761, 0742, 0741, 0740, 0739, 0771, 0770, 0769, 0862, 0790, 0791, 0804, 0863, 0793, 0794, 0792, 0768, 0767, 0766, 0795, 0802, 0800, 0801, 0803, 0865, 0805, 0826, 0825, 0824, 0835, 0836, 0866, 0867, 0841, 0823, 0806, 0807 y 0861.	71

**DISTRITO ELECTORAL ESTATAL: XIII TIJUANA**
**DISTRITO ELECTORAL FEDERAL: 08 TIJUANA**

Número de recorrido	Distrito Electoral Local	Delegado Distrital IEEBC	Nombre del municipio a recorrer	Fecha programada	Secciones programadas a recorrer	Total de secciones a recorrer
3	XIII	Blanca N. Cortes	Tijuana	12/03/2019	1005, 1006, 1007, 1008, 1009, 1010, 1033, 1170, 1171, 1172, 1186, 1187, 1188, 1214, 1215, 1216, 1217, 1218, 1219, 1228, 1229, 1232, 1233, 1234, 1235, 1236, 1275, 1276, 1277, 1337, 1338, 1339, 1353, 1689, 1698, 1699, 1787, 1788, 1789.	39
4	XIII	Blanca N. Cortes	Tijuana	13/03/2019	1790, 1791, 1792, 1793, 1794, 1795, 1796, 1797, 1798, 1799, 1800, 1801, 1802, 1803, 1804, 1805, 1806, 1891, 1912, 1915, 1916, 1918, 1919, 1920, 1921, 1923, 1924, 1925, 1926, 1927, 1928, 1929, 1930, 1931, 1933, 1934, 1935, 1936, 1937, 1938, 1939, 1940, 1941, 1942.	44

**DISTRITO ELECTORAL ESTATAL: XIV TIJUANA**
**DISTRITO ELECTORAL FEDERAL: 04, 05 Y 08 TIJUANA**

Número de recorrido	Distrito Electoral Local	Delegado Distrital IEEBC	Nombre del municipio a recorrer	Fecha programada	Secciones programadas a recorrer	Total de secciones a recorrer
4	XIV	José D. Camacho	Tijuana	12/03/2019	1182 1181 1180 1179 1706 1222 1701 1225 1223 1468 1467 1469 1466 1224 1464 1465 1463 1480 1481 1470 1482 1483 1630 1635 1631 1636 1632 1638 1640 1639 1641 1637 1177 1178 1175 1618 1616 1615 1385 1617 1386 1620 1625 1623 1387 1622 1624 1627 1621 1475 1476 1474 1460 1473 1461 1472 1477 1478 1479 1738 1740 1471 1462 1453	64
5	XIV	José D. Camacho	Tijuana	13/03/2019	1786 1756 1293 1760 1725 1734 1714 1708 1723 1724 1728 1731 1727 1732 1720 1730 1729 1722 1719 1718 1716 1713 1711 1705 1712 1707 1717 1709 1704 1710 1702 1774 1784 1785 1783 1780 1782 1779 1776 1769 1773 1759 1770 1768 1762 1741 1744 1747 1751 1781 1772 1778 1777 1767 1757 1750 1749 1748 1761 1771 1766 1752 1753 1758 1746 1743 1742 1745 1754 1755 1764 1765 1739 1763 1633	75



**DISTRITO ELECTORAL ESTATAL: XVII ENSENADA**

**DISTRITO ELECTORAL FEDERAL: 03 ENSENADA**

Número de recorrido	Distrito Electoral Local	Delegado Distrital IEEDC	Nombre del Municipio a recorrer	Fecha programada	Secciones programadas por recorrer	Total de secciones a recorrer
5	XVII	Ever Bustillos	Ensenada	12/03/2019	201, 203	2
6	XVII	Ever Bustillos	Ensenada	19/03/2019	0143, 0144, 0179, 0183, 0184, 0193	6

#### **7. INSPECCIÓN DE BODEGAS ELECTORALES DE LOS DISTRITOS ELECTORALES POR EL INE Y EL INSTITUTO ELECTORAL.**

El 28 de febrero de 2019, personal del INE y del Instituto Electoral acudieron a las instalaciones de los 17 Consejos Distritales a efecto de llevar a cabo la verificación de sus bodegas electorales y constatar las condiciones en que estas se encontraban.

Dentro del personal que asistió a este recorrido se encuentran las y los vocales ejecutivos y de organización de las Juntas Distritales Ejecutivas del INE, así como las y los Consejeros Presidentes, Secretarios(as) Fedatarios(as), Delegados(as) Distritales, Técnicos Distritales y Capturistas Distritales, tal como se muestra en el **ANEXO 1** de este Informe.

Como resultado de esta inspección el INE hizo llegar una serie de observaciones, mismas que se describen en el **ANEXO 2** de este Informe, y que serán atendidas de acuerdo a la viabilidad presupuestal del Instituto Electoral.

#### **8. ACONDICIONAMIENTO DE LAS SEDES DE LOS CONSEJOS DISTRITALES.**

En relación con el acondicionamiento de las sedes de los Consejos Distritales, el presente apartado comprende lo relacionado con las mejoras y reparaciones a los inmuebles que ocupan las sedes y el recurso ejercido para

este fin, también se muestran los avances en el suministro de equipo y material relacionado con las tecnologías de la información.

### 8.1. Adecuación estructural de los Consejos Distritales.

Los Consejos Distritales actualmente cuentan con las instalaciones idóneas para su funcionamiento, sin embargo, han quedado pendiente la realización adecuaciones estructurales, las cuales han sido ejecutadas y culminadas durante este periodo, las cuales consistieron en lo siguiente:

- Construcción de techo de la bodega en el Consejo Distrital XII a razón de que el techo del Consejo Distrital no cubre la bodega.
- Construcción de oficina personal para el Presidente del Consejo Distrital y Secretario Fedatario en los Consejos Distritales VI, VII, VIII, IX, X, XI, XIII, XIV y XVII.

Por otra parte, durante el periodo que comprende este Informe se han realizado diversos trabajos de mejora y adecuación a los 17 Consejos Distritales, los cuales consistieron en

- Instalación eléctrica a Consejo Distrital XII.
- Instalación, pintura y adecuación de las bodegas electorales para el resguardo de la documentación y material electoral
- Señalización
- Luces de emergencias.

Respecto a las adecuaciones mencionadas en los párrafos anteriores, el total del presupuesto ejercido durante este periodo fue de **\$118,065.77** (Ciento dieciocho mil, sesenta y cinco pesos 77/100 M.N.), mismos que se detallan en la siguiente tabla

ADECUACIÓN	FEBRERO	MARZO	TOTAL
CONSEJOS DISTRITALES VI, VII, VIII, IX, X, XI, XIII, XIV y XVII			
CONSTRUCCIÓN DE OFICINAS CP. Y S.F.		\$92,821.77	\$92,821.77
CONSEJO DISTRITAL XII			
INSTALACIÓN ELÉCTRICA		\$10,044.00	\$10,044.00
TODOS LOS CONSEJOS DISTRITALES			
LUCES DE EMERGENCIA	\$1,600.00		\$1,600.00

## Comisión Especial de Vinculación con los Consejos Distritales Electorales

TODOS LOS CONSEJOS DISTRITALES			
<b>PINTURA</b>	<b>\$8,600.00</b>		<b>\$8,600.00</b>
TODOS LOS CONSEJOS DISTRITALES			
<b>MATERIAL ELÉCTRICO</b>	<b>\$5,000.00</b>		<b>\$5,000.00</b>
<b>SUMA TOTAL</b>	<b>\$15,200.00</b>	<b>\$102,865.77</b>	<b>\$118,065.77</b>

### 8.2. Suministro de equipo y material relacionado con las tecnologías de la información.

En cuanto al suministro de equipo y material para los Consejos Distritales relacionado con las tecnologías de la información, se han asignado equipos de cómputo, internet, cámaras de video, línea y equipos telefónicos, micrófonos, bocinas e impresoras, a fin de que desarrollen con eficacia las actividades que les corresponden. Para mayor detalle véase el **ANEXO 3**.

Cabe señalar que, de acuerdo con la disponibilidad presupuestal y la adecuación de contactos eléctricos en el Distrito IX se llevará a cabo la reubicación de la cámara de video para las sesiones, así mismo se instalará un modem para la conexión a internet en cada uno de los distritos IV y V.

### 8.3. Asignación de gasolina y apoyo para transporte.

La Secretaría Ejecutiva con base en el presupuesto de egresos autorizado para el ejercicio fiscal 2019, autorizó al Departamento de Administración para que, por conducto del Departamento de Procesos Electorales, se entregara en forma semanal la cantidad de \$500.00 pesos (Quinientos pesos 00/100 M.N.) por concepto de gasolina a cada uno de los 17 Consejos Distritales, asimismo para el cumplimiento de asistencia a los recorridos para la ubicación de los lugares para la instalación de las casillas electorales se han entregado diversos montos al personal adscrito a la Coordinación de Organización Electoral y que se encuentra a disponibilidad de cada uno de los Consejos Distritales, de acuerdo a las necesidades de cada uno de los Consejos Distritales, tal y como se muestra en el **ANEXO 4** de este informe.

Por otra parte, la Secretaría giró instrucciones al Departamento de Administración a efectos de entregar bonificación al personal adscrito a la Coordinación de Organización Electoral de los Distritos Electoral por concepto de renta de sus vehículos personales a fin de realizar las siguientes actividades:

- Entregar las notificaciones que emite el Consejo Distrital a los representantes de los partidos políticos, Consejeros Numerarios y Supernumerarios, así como a aspirantes a Candidaturas Independientes.

## Comisión Especial de Vinculación con los Consejos Distritales Electorales

- Dar trámite a los asuntos administrativos, como entrega de nómina del personal del Consejo Distrital, actas originales, documentación que se les entrega en calidad de entrega urgente e inmediata a oficinas centrales.
- Trasladar y entregar al Tribunal de Justicia Electoral del Estado de Baja California medios de impugnación y procedimientos sancionadores correspondientes a los Consejos Distritales.

En ese sentido, dicha bonificación se realizó en los siguientes términos:

AREA / PUESTO	NOMBRE	APOYO TRANSPORTE PAGADO
DELEGACIÓN MUNICIPAL DE PROCESOS ELECTORALES (MXL)		
<b>DELEGADO MUNICIPAL</b>	Lopez Navarro Rosa Elizabeth	1,400 00
DELEGACIÓN DISTRITAL PROCESOS ELECTORALES II (MXL)		
<b>DELEGADO DISTRITAL</b>	Rocha Antuna Belem	1,400 00
DELEGACIÓN DISTRITAL PROCESOS ELECTORALES IV (MXL)		
<b>DELEGADO DISTRITAL</b>	Lamas Zarate Fernando	1,400 00
DELEGACIÓN MUNICIPAL DE PROCESOS ELECTORALES (ENS)		
<b>DELEGADO MUNICIPAL</b>	Ramirez Martinez Amada Consuelo	1,400 00
DELEGACIÓN DISTRITAL PROCESOS ELECTORALES XVI (ENS)		
<b>DELEGADO DISTRITAL</b>	Villalobos Aguirre María Angélica	1,400 00
DELEGACIÓN DISTRITAL PROCESOS ELECTORALES VIII (TIJ)		
<b>DELEGADO DISTRITAL</b>	Corrales Hurtado Eleazar	1,400 00

Lo anterior, se informa para los efectos legales correspondientes

Mexicali, Baja California, a los once días del mes de marzo del año dos mil diecinueve.

**ATENTAMENTE**

"Por la Autonomía e Independencia  
de los Organismos Electorales"

**LA COMISIÓN ESPECIAL DE VINCULACIÓN CON LOS  
CONSEJOS DISTRITALES ELECTORALES**

  
**C. GRACIELA AMEZOLA CANSECO**  
PRESIDENTA

  
**C. JORGE ALBERTO ARANDA MIRANDA**  
VOCAL

  
**C. OLGA VIRIDIANA MACIEL SÁNCHEZ**  
VOCAL

  
**C. JAVIER BIELMA SÁNCHEZ**  
SECRETARIO TÉCNICO

X

1

## INSPECCIÓN DE BODEGAS

28 FEBRERO DE 2019

### DISTRITO I

PERSONAL DEL INE		PERSONAL DEL IEBC	
NOMBRE	CARGO	NOMBRE	CARGO
C. Luis Alvarado Rocha	Vocal Ejecutivo de la 01 Junta Distrital Ejecutiva	C. Sandra Leticia Gutiérrez Reyes	Consejera Presidenta del I Consejo Distrital del IEBC
C. Diego Felipe Villareal Corral	Vocal de Organización Electoral de la 01 Junta Distrital Ejecutiva	C. José Alfredo García Fierro	Secretario Fedatario del I Consejo Distrital del IEBC
		C. Guadalupe Aguilar Villegas	Delegada Distrital del I Consejo Distrital del IEBC

### DISTRITO II

PERSONAL DEL INE		PERSONAL DEL IEBC	
NOMBRE	CARGO	NOMBRE	CARGO
C. Luis Alvarado Rocha	Vocal Ejecutivo de la 01 Junta Distrital Ejecutiva	C. Rogelio Alejandro Guzmán Sánchez	Consejera Presidenta del II Consejo Distrital del IEBC
C. Diego Felipe Villareal Corral	Vocal de Organización Electoral de la 01 Junta Distrital Ejecutiva	C. Judith Valenzuela Pérez	Secretaria Fedataria del II Consejo Distrital del IEBC
		C. Belem Rocha Antuna	Delegada Distrital del II Consejo Distrital del IEBC
		C. Miguel Ángel Quintana Núñez	Técnico del II Consejo Distrital del IEBC
		C. Alma Lorenia Villegas González	Técnica del II Consejo Distrital del IEBC
		C. Néstor José Pérez Martínez	Capturista del II Consejo Distrital

### DISTRITO III

PERSONAL DEL INE		PERSONAL DEL IEBC	
NOMBRE	CARGO	NOMBRE	CARGO
Lic. Mario José Ochoa Quintero	Vocal Ejecutivo de la 02 Junta Distrital Ejecutiva	Lic. Paul Francisco Burruel Campos	Consejero Presidente del III Consejo Distrital del IEBC
Lic. María de Jesús Medina López	Vocal de Organización Electoral de la 02	C. Jorge Rene Sandoval Ayala	Delegado Distrital de III Consejo Distrital del IEBC



	Junta Distrital Ejecutiva		
--	---------------------------	--	--

#### DISTRITO IV

PERSONAL DEL INE		PERSONAL DEL IEIBC	
NOMBRE	CARGO	NOMBRE	CARGO
Lic. Mario José Ochoa Quintero	Vocal Ejecutivo de la 02 Junta Distrital Ejecutiva	Lic. Luis Rubén Olivas Castañeda	Consejero Presidente del IV Consejo Distrital del IEIBC
Lic. María de Jesús Medina López	Vocal de Organización Electoral de la 02 Junta Distrital Ejecutiva	C. Fernando Lamas Zarate	Delegado Distrital del IV Consejo Distrital del IEIBC

#### DISTRITO V

PERSONAL DEL INE		PERSONAL DEL IEIBC	
NOMBRE	CARGO	NOMBRE	CARGO
Lic. Gonzalo Alejandro Pérez Luna	Vocal Ejecutivo de la 07 Junta Distrital Ejecutiva	Lic. Guadalupe Flores Meza	Consejera Presidenta del V Consejo Distrital del IEIBC
		Lic. Francisco Alberto Beaven Fuentes	Delegado Distrital del V Consejo Distrital del IEIBC

#### DISTRITO VI

PERSONAL DEL INE		PERSONAL DEL IEIBC	
NOMBRE	CARGO	NOMBRE	CARGO
Lic. Gonzalo Alejandro Pérez Luna	Vocal Ejecutivo de la 07 Junta Distrital Ejecutiva	Lic. Mirna Elisa Bejarano Ahumada	Consejera Presidenta del VI Consejo Distrital del IEIBC

#### DISTRITO VII

PERSONAL DEL INE		PERSONAL DEL IEIBC	
NOMBRE	CARGO	NOMBRE	CARGO
Lic. Alma Iris Regalado Valdez	Vocal Ejecutiva de la 04 Junta Distrital Ejecutiva	C. José Manuel Grijalva Gómez	Consejero Presidente del VII Consejo Distrital del IEIBC
C. William Alberto Barahona Arteaga	Encargado de la Vocalía de Organización Electoral	C. Jaime David López Padilla (Presente, no incluido en la minuta Pre elaborada por Junta Distrital 04 del INE)	Delegado Distrital del VII Consejo Distrital del IEIBC



**DISTRITO VIII**

PERSONAL DEL INE		PERSONAL DEL IEBC	
NOMBRE	CARGO	NOMBRE	CARGO
Lic. José Vicente Pulido Castro	Vocal Ejecutivo de la 05 Junta Distrital Ejecutiva	Lic. María Elena Ríos Bravo	Consejera Presidenta del VIII Consejo Distrital del IEBC
C. María Teresa González Mancha	Vocal de Organización Electoral de la 05 Junta Distrital Ejecutiva	Lic. Eleazar Corrales Hurtado	Delegado Distrital del VIII Consejo Distrital del IEBC

**DISTRITO IX**

PERSONAL DEL INE		PERSONAL DEL IEBC	
NOMBRE	CARGO	NOMBRE	CARGO
Lic. José Vicente Pulido Castro	Vocal Ejecutivo de la 05 Junta Distrital Ejecutiva	Lic. Eduardo Barrios Borjon	Consejero Presidente del IX Consejo Distrital del IEBC
C. María Teresa González Mancha	Vocal de Organización Electoral de la 05 Junta Distrital Ejecutiva	Lic. Adriana Guzmán López	Secretaria Fedataria del IX Consejo Distrital del IEBC
		Lic. Grecia Hilario González	Delegada Distrital del IX Consejo Distrital del IEBC

**DISTRITO X**

PERSONAL DEL INE		PERSONAL DEL IEBC	
NOMBRE	CARGO	NOMBRE	CARGO
C. Francisco Cabrera Valenzuela	Vocal Ejecutivo de la 06 Junta Distrital Ejecutiva	C. Irma Domínguez Sierra	Consejera Presidenta del X Consejo Distrital del IEBC
C. Juan Alejandro Ramírez Hernández	Vocal de Organización Electoral de la 06 Junta Distrital Ejecutiva	C. Diana Elena Lugo Beltrán	Secretaria Fedataria del Consejo Distrital del IEBC
		C. Juan José Vázquez Ruiz	Delegado Distrital del X DCAConsejo Distrital del IEBC

**DISTRITO XI**

PERSONAL DEL INE		PERSONAL DEL IEBC	
NOMBRE	CARGO	NOMBRE	CARGO
C. Francisco Cabrera Valenzuela	Vocal Ejecutivo de la 06 Junta Distrital Ejecutiva	C. Marycarmen Ambriz Lucio	Consejera Presidenta del XI Consejo Distrital del IEBC

<b>C. Juan Alejandro Ramírez Hernández</b>	Vocal de Organización Electoral de la 06 Junta Distrital Ejecutiva	<b>C. María Cruz González Cárdenas</b>	Secretaria Fedataria del XI Consejo Distrital del IEEBC
		<b>C. Miguel Ángel Casarez Rodríguez</b>	Delegado Distrital del XI Consejo Distrital del IEEBC

## DISTRITO XII

PERSONAL DEL INE		PERSONAL DEL IEEBC	
NOMBRE	CARGO	NOMBRE	CARGO
<b>C. Omar Noé Covarrubias Alba</b>	Vocal Ejecutivo de la 08 Junta Distrital Ejecutiva	<b>C. Lauro Pablo Briones Sánchez</b>	Consejero Presidente del XII Consejo Distrital del IEEBC
<b>C. Ramón Guerrero</b>	Vocal de Organización Electoral de la 08 Junta Distrital Ejecutiva	<b>C. Alejandra Alba Verdugo</b>	Secretaria Fedataria del XII Consejo Distrital del IEEBC
<b>C. Rosa María Rascón Campos</b>	Consejera Electoral del 08 Consejo Distrital Electoral	<b>C. Ramón Alcalá Castellanos</b>	Delegado Distrital del XII Consejo Distrital del IEEBC

## DISTRITO XIII

PERSONAL DEL INE		PERSONAL DEL IEEBC	
NOMBRE	CARGO	NOMBRE	CARGO
<b>C. Omar Noé Covarrubias Alba</b>	Vocal Ejecutivo de la 08 Junta Distrital Ejecutiva	<b>C. Paulina Martínez Castro</b>	Consejera Presidenta del XIII Consejo Distrital del IEEBC
<b>C. Ramón Guerrero</b>	Vocal de Organización Electoral de la 08 Junta Distrital Ejecutiva	<b>C. Martín Emmanuel Domínguez Fuentes</b>	Secretario Fedatario del XIII Consejo Distrital del IEEBC
<b>C. Rosa María Rascón Campos</b>	Consejera Electoral del 08 Consejo Distrital Electoral	<b>C. Blanca Nohemí Cortes González</b>	Delegada Distrital del XIII Consejo Distrital del IEEBC

## DISTRITO XIV

PERSONAL DEL INE		PERSONAL DEL IEEBC	
NOMBRE	CARGO	NOMBRE	CARGO
<b>Lic. Alma Iris Regalado Valdez</b>	Vocal Ejecutiva de la 04 Junta Distrital Ejecutiva	<b>C. Iris Berenice Angélica Lozano Rivas</b>	Consejera Presidenta del XIV Consejo Distrital del IEEBC
<b>C. William Alberto Barahona Arteaga</b>	Encargado de la Vocalía de Organización Electoral	<b>C. José Daniel Camacho Ramírez (Presente, no incluido en la minuta Pre elaborada por Junta Distrital 04 del INE)</b>	Delegado Distrital del XIV Consejo Distrital del IEEBC

**DISTRITO XV**

PERSONAL DEL INE		PERSONAL DEL IEEBC	
NOMBRE	CARGO	NOMBRE	CARGO
C. David Rodríguez García	Vocal Ejecutivo de la 03 Junta Distrital Ejecutiva	C. Benigno Pérez Ruesga	Consejero Presidente del XV Consejo Distrital del IEEBC
C. Ariel Rodríguez Delgado	Vocal de Organización Electoral de la 03 Junta Distrital Ejecutiva	C. Diana Vianey Torres Moreno	Secretaria Fedataria del XV Consejo Distrital del IEEBC
		C. Edgar Adrián Corrales Esteban	Delegado Distrital del XV Consejo Distrital del IEEBC

**DISTRITO XVI**

PERSONAL DEL INE		PERSONAL DEL IEEBC	
NOMBRE	CARGO	NOMBRE	CARGO
C. David Rodríguez García	Vocal Ejecutivo de la 03 Junta Distrital Ejecutiva	C. Juan Daniel Núñez Plata	Consejero Presidente del XVI Consejo Distrital del IEEBC
C. Sergio Calderón Quintana	Asistente Distrital en Organización Electoral	C. Ricardo Landa Vera	Secretario Fedatario del XVI Consejo Distrital del IEEBC
C. Luz Denisse Mata Sánchez	Técnico en Organización Electoral Junta Local Ejecutiva	C. María Angélica Villalobos Aguirre	Delegada Distrital del XVI Consejo Distrital del IEEBC

**DISTRITO XVII**

PERSONAL DEL INE		PERSONAL DEL IEEBC	
NOMBRE	CARGO	NOMBRE	CARGO
C. David Rodríguez García	Vocal Ejecutivo de la 03 Junta Distrital Ejecutiva	C. Marisol Hernández Estrada	Consejera Presidenta del XVII Consejo Distrital del IEEBC
C. Sergio Calderón Quintana	Asistente Distrital en Organización Electoral	C. José Alfonso Galindo Santos	Secretario Fedatario del XVII Consejo Distrital del IEEBC
C. Luz Denisse Mata Sánchez	Técnico en Organización Electoral Junta Local Ejecutiva	C. Ever Eduardo Bustillos Flores	Delegada Distrital del XVII Consejo Distrital del IEEBC

X

7

**REQUERIMIENTOS BODEGAS DISTRITALES**

**DISTRITO I**

REQUERIMIENTO	OBSERVACIÓN
Instalaciones Eléctricas	Hace falta contar con más iluminación, ya que la actual resulta insuficiente
Cerraduras	Al no contar con llave de la puerta de la bodega, se debe considerar cambiar la chapa
Tarimas	Se requiere la colocación de tarimas dentro de la bodega, para garantizar que la documentación y materiales electorales no sean colocados directamente en el suelo
Señalética	No han sido colocadas las señalizaciones de Ruta de Evacuación, No Fumar y de Delimitación de áreas
Equipamiento	Hace falta un total de tres anaqueles, para garantizar el resguardo de las 275 casillas proyectadas para el Distrito, conforme a padrón electoral de 31 de enero de 2019. Lo anterior toda vez que actualmente se cuenta con 16 anaqueles de 5 entrepaños o charolas cada uno.

**DISTRITO II**

REQUERIMIENTO	OBSERVACIÓN
Tarimas	Se requiere la colocación de tarimas dentro de la bodega, para garantizar que la documentación y materiales electorales no sean colocados directamente en el suelo
Señalética	No han sido colocadas las señalizaciones de Ruta de Evacuación, No Fumar y de Delimitación de áreas

**DISTRITO III**

REQUERIMIENTO	OBSERVACIÓN
Tarimas	Se requiere la colocación de tarimas dentro de la bodega, para garantizar que la documentación y materiales electorales no sean colocados directamente en el suelo
Señalética	No han sido colocadas las señalizaciones de Ruta de Evacuación, No Fumar y de Delimitación de áreas.
Equipamiento	Cuenta con 18 anaqueles, le faltan 3 para la cantidad de paquetes a resguardar.

**DISTRITO IV**

REQUERIMIENTO	OBSERVACIÓN
Instalaciones Eléctricas	Se requiere aislar el cable de la lámpara de emergencia. Asimismo es necesario instalar lámparas fluorescentes para una mejor iluminación. Se observó que es necesario reubicar un termostato que se encuentra dentro de la bodega, para el encendido y apagado de un aparato de aire acondicionado y colocarlo fuera de la misma.
Tarimas	Se requiere la colocación de tarimas dentro de la bodega, para garantizar que la documentación y materiales electorales no sean colocados directamente en el suelo
Cerradura	Instalar reja exterior a la pared de la bodega, ya que al interior de la bodega es falso plafón y al exterior que da a la calle es vidrio
Señalética	Se requiere de la colocación de señalamiento como "No fumar"



<b>Equipamiento</b>	Cuenta con 16 anaqueles por lo que hace falta dos anaqueles más.
---------------------	--

**DISTRITO V**

REQUERIMIENTO	OBSERVACIÓN
Instalaciones Eléctricas	Las instalaciones eléctricas no se encuentran dentro de las paredes y techos, o en tuberías y las cajas con tapa metálica de protección.
Muros	Los muros no están pintados ni libres de salinidad.
Tarimas	Se requiere la colocación de tarimas dentro de la bodega, para garantizar que la documentación y materiales electorales sean colocados directamente en el suelo.
Señalética	No han sido colocadas las señalizaciones de Ruta de Evacuación, No Fumar y de Delimitación de áreas.
Equipamiento	Hace falta un total de tres anaqueles.

**DISTRITO VI**

REQUERIMIENTO	OBSERVACIÓN
	No se hizo ninguna observación.

**DISTRITO VII**

REQUERIMIENTO	OBSERVACIÓN
Tarimas	Se requiere la colocación de tarimas dentro de la bodega, para garantizar que la documentación y materiales electorales sean colocados directamente en el suelo.
Cerradura	Reforzar seguridad.
Extintores	No cuenta con extintores suficientes.
Lámparas de emergencia	No cuenta con lámparas de emergencia.
Equipamiento	Hace falta un total de tres anaqueles.

**DISTRITO VIII**

REQUERIMIENTO	OBSERVACIÓN
Instalaciones Eléctricas	Está pendiente la habilitación de dos contactos eléctricos y sustituir una lámpara en el plafón del techo de la bodega.
Tarimas	Se requiere la colocación de tarimas dentro de la bodega, para garantizar que la documentación y materiales electorales sean colocados directamente en el suelo.
Extintores	Se encuentra pendiente la recepción de los extintores para instalarlos en el interior de la bodega.
Lámparas de emergencia	Se encuentra pendiente la recepción de lámparas de emergencia.
Señalética	Se encuentra pendiente la recepción de los señalamientos.
Equipamiento	Se sugiere revisar la altura de los entrepaños, una vez que conozcan las dimensiones de la caja paquete.

**DISTRITO IX**

REQUERIMIENTO	OBSERVACIÓN
Instalaciones Eléctricas	Se sugiere canalizar el cableado de las lámparas instaladas para evitar contacto con humedad. Habilitar un contacto eléctrico.
Tarimas	Se requiere la colocación de tarimas dentro de la bodega, para garantizar que la documentación y materiales electorales no sean colocados directamente en el suelo.
Extintores	Se encuentra pendiente la recepción de los extintores para instalarlos en el interior de la bodega.
Señalética	Falta completar la señalización de Ruta de Evacuación.
Equipamiento	Se sugiere revisar la altura de los entrepaños, una vez que conozcan las dimensiones de la caja paquete. Se requiere asegurar los anaqueles a los muros o entre sí para asegurarlos.

**DISTRITO X**

REQUERIMIENTO	OBSERVACIÓN
Tarimas	Se requiere la colocación de tarimas dentro de la bodega, para garantizar que la documentación y materiales electorales no sean colocados directamente en el suelo.

**DISTRITO XI**

REQUERIMIENTO	OBSERVACIÓN
Tarimas	Se requiere la colocación de tarimas dentro de la bodega, para garantizar que la documentación y materiales electorales no sean colocados directamente en el suelo.

**DISTRITO XII**

REQUERIMIENTO	OBSERVACIÓN
	No se hizo ninguna observación.

**DISTRITO XIII**

REQUERIMIENTO	OBSERVACIÓN
	No se hizo ninguna observación.

**DISTRITO XIV**

REQUERIMIENTO	OBSERVACIÓN
Tarimas	Se requiere la colocación de tarimas dentro de la bodega, para garantizar que la documentación y materiales electorales no sean colocados directamente en el suelo.

**DISTRITO XV**

REQUERIMIENTO	OBSERVACIÓN
Tarimas	Se requiere la colocación de tarimas dentro de la bodega, para garantizar que la documentación y materiales electorales no sean colocados directamente en el suelo.
Equipamiento	Se sugiere revisar la altura de los entrepaños, una vez que conozcan las dimensiones de la caja paquete. Se requiere que los anaqueles estén sujetos a la pared, ya que están sueltos y susceptibles a caerse.

**DISTRITO XVI**

REQUERIMIENTO	OBSERVACIÓN
Instalaciones Eléctricas	Se sugiere que se coloquen más lámparas para que exista mayor iluminación, ya que es insuficiente con la que cuenta actualmente.
Techos	Existe una parte del techo, ubicada a la izquierda del ingreso que no está debidamente sellada, al verde las estructuras de tabla roca y existir filtraciones de luz, se solicita que se selle completamente esa parte.
Muros	En la pared del fondo, al oeste, existen manchas de humedad y evidencias físicas de la salinidad en la parte superior pegada al techo, se solicita que se repare la pared eliminando la salinidad y humedad, así como impermeabilizar el techo del espacio que está en el exterior de la bodega para evitar filtraciones posteriores de agua que provoquen humedad en la pared afectada.
Pisos	Existe una horadación en el piso, a dos metros de la puerta de acceso, que se requiere se selle, para evitar accidentes.
Tarimas	Se requiere la colocación de tarimas dentro de la bodega, para garantizar que la documentación y materiales electorales no sean colocados directamente en el suelo.
Equipamiento	Se sugiere revisar la altura de los entrepaños, una vez que conozcan las dimensiones de la caja paquete. Se requiere que los anaqueles sean sujetos a la pared, ya que están sueltos y susceptibles a caerse.

**DISTRITO XVII**

REQUERIMIENTO	OBSERVACIÓN
Tarimas	Se requiere la colocación de tarimas dentro de la bodega, para garantizar que la documentación y materiales electorales no sean colocados directamente en el suelo.
Equipamiento	Se sugiere revisar la altura de los entrepaños, una vez que conozcan las dimensiones de la caja paquete.

- Se hace notar que en todas las Minutas elaboradas por el INE, se señaló la necesidad de equipar a los Distritos con: diablito de carga, guantes de carnaza, fajas y ventiladores.





Suministro de equipo y material relacionado con las tecnologías de la información.

Consejo Distrital	Int. Konecía		Int. Telnor		MODEM TELMOR	Lineas Tel Activas	Teléfonos	Cámara de Video/Sesión	Micrófonos	Bocinas	Equipos computo	Email Configurados	Impresora Config		Observaciones
	Alámbrico	Inalámbrico	Alámbrico	Inalámbrico									Imprenta	Escaner	
I	SI	SI	SI	SI	2	2	0	1	3	1	5	PDTE/FEDAT	SI	SI	
II	SI	SI	SI	SI	2	2	0	1	3	1	5	PDTE/FEDAT	SI	SI	
III	SI	SI	SI	SI	2	2	2	1	2	1	5	PDTE/FEDAT	SI	SI	
IV	SI	SI	SI	SI	2	2	2	1	3	1	5	PDTE/FEDAT	SI	SI	Falta instalar 1 modem telnor.
V	SI	SI	SI	SI	2	1	1	1	3	1	5	PDTE/FEDAT	SI	SI	Falta instalar 1 modem telnor.
VI	SI	SI	SI	SI	2	2	0	1	3	1	5	PDTE/FEDAT	SI	SI	Falta instalar 1 modem telnor.
VII	SI	SI	SI	SI	2	2	2	1	2	1	5	PDTE/FEDAT	SI	SI	
VIII	SI	SI	SI	SI	2	2	2	1	2	1	5	PDTE/FEDAT	SI	SI	
IX	SI	SI	SI	SI	2	2	0	1	2	1	5	PDTE/FEDAT	SI	SI	Falta contacto eléctrico para poder reubicar cámara de video para las sesiones, además de más contactos para otros equipos.
X	SI	SI	SI	SI	2	2	2	1	3	1	5	PDTE/FEDAT	SI	SI	Revisar instalación eléctrica del lado derecho de la oficina.
XI	SI	SI	SI	SI	1	2	2	1	2	1	5	PDTE/FEDAT	SI	SI	
XII	SI	SI	SI	SI	2	2	2	1	3	1	5	PDTE/FEDAT	SI	SI	
XIII	SI	SI	SI	SI	2	2	2	1	2	1	5	PDTE/FEDAT	SI	SI	
XIV	SI	SI	NO	NO	2	2	2	1	2	1	5	PDTE/FEDAT	SI	SI	
XV	SI	SI	NO	NO	0	2		1	2	1	5	PDTE/FEDAT	SI	SI	
XVI	SI	SI	SI	SI	2	2	2	1	2	1	5	PDTE/FEDAT	SI	SI	
XVII	SI	SI	SI	SI	2	2	2	1	2	1	5	PDTE/FEDAT	SI	SI	

10/10

8.3. Asignación de gasolina

USUARIO	NO. E.C.O.	DEPARTAMENTO	IMPORTE	FECHA	CONCEPTO
SANDRA LETICIA GUTIERREZ	PERSONAL	DISTRITOS ELECTORALES I	\$ 800.00	15-feb.-19	DOTACIÓN SEMANAL DE GASOLINA 9-22 FEBRERO
GUADALUPE AGUILAR	PERSONAL	DISTRITOS ELECTORALES I	\$ 500.00	22-feb.-19	DOTACIÓN SEMANAL DE GASOLINA 22 FEBRERO-28 FEB
GUADALUPE AGUILAR	PERSONAL	DISTRITOS ELECTORALES I	\$ 500.00	28-feb.-19	ACTVS. RECORRIDOS UBICACIÓN CASILLAS
GUADALUPE AGUILAR	PERSONAL	DISTRITOS ELECTORALES I	\$ 500.00	28-feb.-19	DOTACIÓN SEMANAL DE GASOLINA 1-7 FEBRERO
GUADALUPE AGUILAR	PERSONAL	DISTRITOS ELECTORALES I	\$ 2,000.00	01-mai.-19	TARJETA RECORRIDOS EXAMINACIÓN CASILLAS
SUMAS			\$ 4,300.00		
ROGELIO A. GUZMAN	PERSONAL	DISTRITOS ELECTORALES II	\$ 800.00	15-feb.-19	DOTACIÓN SEMANAL DE GASOLINA 9-22 FEBRERO
BELEM ROCHA ANTUNA	PERSONAL	DISTRITOS ELECTORALES II	\$ 500.00	22-feb.-19	DOTACIÓN SEMANAL DE GASOLINA 22 FEBRERO-28 FEB
BELEM ROCHA ANTUNA	PERSONAL	DISTRITOS ELECTORALES II	\$ 500.00	28-feb.-19	ACTVS. RECORRIDOS UBICACIÓN CASILLAS
BELEM ROCHA ANTUNA	PERSONAL	DISTRITOS ELECTORALES II	\$ 500.00	28-feb.-19	DOTACIÓN SEMANAL DE 1 AL 7 DE MARZO
SUMAS			\$ 2,300.00		
PAUL FCO. BURRUEL CAMPOS	PERSONAL	DISTRITOS ELECTORALES III	\$ 500.00	22-feb.-19	DOTACIÓN SEMANAL DE GASOLINA 22 FEBRERO-28 FEB
PAUL FCO. BURRUEL CAMPOS	PERSONAL	DISTRITOS ELECTORALES III	\$ 500.00	28-feb.-19	DOTACIÓN SEMANAL DE GASOLINA 01 MARZO-07 MZO
SUMAS			\$ 1,000.00		
FERNANDO LAMAS	PERSONAL	DISTRITOS ELECTORALES IV	\$ 800.00	08-feb.-19	DOTACIÓN SEMANAL DE GASOLINA 28 ENERO-8 FEB
LUIS RUBEN OLIVAS	PERSONAL	DISTRITOS ELECTORALES IV	\$ 800.00	15-feb.-19	DOTACIÓN SEMANAL DE GASOLINA 9-22 FEBRERO
FERNANDO LAMAS	PERSONAL	DISTRITOS ELECTORALES IV	\$ 500.00	22-feb.-19	DOTACIÓN SEMANAL DE GASOLINA 22 ENERO-28 FEB
FERNANDO LAMAS	PERSONAL	DISTRITOS ELECTORALES IV	\$ 500.00	28-feb.-19	ACTVS. RECORRIDOS UBICACIÓN CASILLAS
FERNANDO LAMAS	PERSONAL	DISTRITOS ELECTORALES IV	\$ 500.00	28-feb.-19	DOTACIÓN SEMANAL DE GASOLINA 01 MARZO-07 MZO
SUMAS			\$ 3,100.00		
FCO. JOAQUIN MERCADO	PERSONAL	DISTRITOS ELECTORALES VI	\$ 800.00	08-feb.-19	DOTACIÓN SEMANAL DE GASOLINA 28 ENERO-8 FEB
MIRNA ELISA BEJARANO	PERSONAL	DISTRITOS ELECTORALES VI	\$ 800.00	15-feb.-19	DOTACIÓN SEMANAL DE GASOLINA 9-22 FEBRERO
MIRNA ELISA BEJARANO	PERSONAL	DISTRITOS ELECTORALES VI	\$ 500.00	22-feb.-19	DOTACIÓN SEMANAL DE GASOLINA 22 ENERO-28 FEB
MIRNA ELISA BEJARANO	PERSONAL	DISTRITOS ELECTORALES VI	\$ 500.00	28-feb.-19	DOTACIÓN SEMANAL DE GASOLINA 01 MARZO-07 MZO
SUMAS			\$ 2,600.00		
JAMIE DAVID LOPEZ	PERSONAL	DISTRITOS ELECTORALES VII	\$ 800.00	08-feb.-19	DOTACIÓN SEMANAL DE GASOLINA 28 ENERO-8 FEB
JOSE MANUEL GRIJALVA	PERSONAL	DISTRITOS ELECTORALES VII	\$ 800.00	15-feb.-19	DOTACIÓN SEMANAL DE GASOLINA 9-22 FEBRERO



<b>A. CONSUELO RAMIREZ</b>	<b>SUMAS</b>	<b>\$ 2,600.00</b>							
<b>A. CONSUELO RAMIREZ</b>	PERSONAL	DELEGACIÓN MUNICIPAL DE ENSEÑADA	\$ 800.00	08-feb.-19	DOTACIÓN SEMANAL DE GASOLINA 28 ENERO-8 FEB				
<b>A. CONSUELO RAMIREZ</b>	PERSONAL	DELEGACIÓN MUNICIPAL DE ENSEÑADA	\$ 800.00	15-feb.-19	DOTACIÓN SEMANAL DE GASOLINA 9-22 FEBRERO				
<b>A. CONSUELO RAMIREZ</b>	PERSONAL	DELEGACIÓN MUNICIPAL DE ENSEÑADA	\$ 500.00	22-feb.-19	DOTACIÓN SEMANAL DE GASOLINA 22 FEBRERO-28 FEB				
<b>A. CONSUELO RAMIREZ</b>	PERSONAL	DELEGACIÓN MUNICIPAL DE ENSEÑADA	\$ 500.00	28-feb.-19	DOTACIÓN SEMANAL DE GASOLINA 01 MARZO-07 MZO				
	<b>SUMAS</b>		<b>\$ 2,600.00</b>						
	<b>TOTAL SUMAS</b>		<b>\$ 32,100.00</b>						

VEHICULOS OFICIALES ASIGNADOS A LOS DISTRITOS ELECTORALES, DELEGADOS MUNICIPALES Y DEPARTAMENTO DE PROCESOS  
DEL 11 DE FEBRERO AL 11 DE MARZO DEL 2019

No. Inv.	No. Ecto.	MARCA	Modelo	DESCRIPCION	PROPIETARIO	UNIDAD ADMINISTRATIVA	UBICACION	VALOR
5046	74	FORD FIESTA FIRST 5D 2013	MAJF1P1G01DC111612	FORD FIESTA FIRST 5D 2013, COLOR BLANCO, PLACAS AKM3197, 4 CILINDROS, NUMERO ECONOMICO 74	906 FRANCISCO ALBERTO BEAVEN FUENTES	DEPARTAMENTO DE PROCESOS ELECTORALES DISTRITO V	MEXICALI	\$ 3,967.32
5194	87	NISSAN TSURU 2016	3N1EB31S2GK341150	TSURU GS1 4 CILINDROS, 4 PUERTAS, COLOR BLANCO/NEGRO, PLACAS ALE-91-19, NUMERO ECONOMICO 87	2309 JAIME DAVID LOPEZ ARIAS	DEPARTAMENTO DE PROCESOS ELECTORALES DISTRITO VII	TIJUANA	\$ 3,419.38
5199	92	NISSAN TSURU 2016	3N1EB31SXGK339402	TSURU GS1 4 CILINDROS, 4 PUERTAS, COLOR BLANCO/NEGRO, PLACAS ALE-91-22, NUMERO ECONOMICO 92	3555 MIGUEL ANGEL CAZARES RODRIGUEZ	DEPARTAMENTO DE PROCESOS ELECTORALES DISTRITO XI	TIJUANA	\$ 3,114.11
5196	89	NISSAN TSURU 2016	3N1EB31S3GK341058	TSURU GS1 4 CILINDROS, 4 PUERTAS, COLOR BLANCO/NEGRO, PLACAS ALE-91-17, NUMERO ECONOMICO 89	301 RAMON ALCALA CASTELLANOS	DEPARTAMENTO DE PROCESOS ELECTORALES DISTRITO XII	TIJUANA	\$ 2,870.28
5198	91	NISSAN TSURU 2016	3N1EB31SXGK338786	TSURU GS1 4 CILINDROS, 4 PUERTAS, COLOR BLANCO/NEGRO, PLACAS ALE-91-21, NUMERO ECONOMICO 91	3446 BLANCA NOEMI CORTES GONZALEZ	DEPARTAMENTO DE PROCESOS ELECTORALES DISTRITO XIII	TIJUANA	\$ 3,470.05
5210	103	NISSAN TSURU 2016	3N1EB31SXGK343686	TSURU 2016 GS1 4 CILINDROS, 4 PUERTAS, COLOR BLANCO/NEGRO, PLACAS ALE9384, NUMERO ECONOMICO 103	1929 JOSE DANIEL CAMACHO	DEPARTAMENTO DE PROCESOS ELECTORALES DISTRITO XIV	TIJUANA	\$ 2,395.44

INSTITUTO ESTATAL ELECTORAL DE BAJA CALIFORNIA

ANEXO 4

5203	96	NISSAN TSURU 2016	3N1EB31S8GK339483	TSURU 2016 GS1 4 CILINDROS, 4 PUERTAS, COLOR BLANCONEGRO, PLACAS ALE9883, NUMERO ECONOMICO 96	1206 EDGAR ADRIAN CORRALES ESTEBAN	DEPARTAMENTO DE PROCESOS ELECTORALES DISTRITO XV	ROSARITO	\$ 4,467.44
5206	99	FORD RANGER SA CREW CAB 2016	8AFRR5A4M4G6394607	PICK UP FORD RANGER SA CREW CAB 2016, 2.5, 4 PUERTAS, COLOR BLANCO, 4 CILINDROS, PLACAS AP10454, NUMERO ECONOMICO 99	1384 EVER EDUARDO BUSTILLOS FLORES	DEPARTAMENTO DE PROCESOS ELECTORALES DISTRITO XVII	ENSENADA	\$ 7,286.94
5197	90	NISSAN TSURU 2016	3N1EB31S4GK339593	TSURU GS1 4 CILINDROS, 4 PUERTAS, COLOR BLANCONEGRO, PLACAS ALE-91-18, NUMERO ECONOMICO 90	2339 MARIO ALBERTO VALDEZ ARRIETA	DELEGADO MUNICIPAL	TIJUANA	\$ 4,592.41
5211	104	NISSAN TSURU 2016	3N1EB31S7GK343900	TSURU 2016 GS1 4 CILINDROS, 4 PUERTAS, COLOR BLANCONEGRO, PLACAS ALE7112, NUMERO ECONOMICO 104	885 NORBERTO ZAVALA GONZALEZ	DELEGADO MUNICIPAL	TIJUANA	\$ 3,115.29
5053	81	FORD FIESTA FIRST 5D 2013	MAJFP1GDXDC112853	FORD FIESTA FIRST 5D 2013COLOR BLANCO, PLACAS ANN3406, 4 CILINDROS, NUMERO ECONOMICO 81	RESPONSIVA BAJO BITACORA	DEPARTAMENTO DE PROCESOS ELECTORALES	MEXICALI	\$ 700.95
5195	88	NISSAN TSURU 2016	3N1EB31S0GK339980	TSURU GS1 4 CILINDROS, 4 PUERTAS, COLOR PLATANEGRO, PLACAS ALE-91-20, NUMERO ECONOMICO 88	RESPONSIVA BAJO BITACORA	DEPARTAMENTO DE PROCESOS ELECTORALES	MEXICALI	\$ 1,395.15
TOTAL								\$ 40,774.76



**INFORME DE LOS RECORRIDOS PARA LA UBICACIÓN DE CASILLAS REALIZADO POR EL IEEBC EN COORDINACIÓN CON LAS JUNTAS DISTRITALES DEL INE DEL 15 DE ENERO DE 2019 AL 09 DE FEBRERO DE 2019.**

Con fundamento en los artículos 256, de la Ley General de Instituciones y Procedimientos Electorales; 237 del Reglamento de Elecciones y su anexo 8.1 denominado: manual de ubicación, integración y funcionamiento de casillas electorales; numerales 6.1, de la cláusula segunda, del Convenio General de Coordinación y Colaboración que celebraron el Instituto Nacional Electoral y el Instituto Estatal Electoral de Baja California; 6.1, inciso b), del Anexo Técnico al Convenio General de Coordinación y Colaboración; y 5.1 del Plan Integral y Calendarios de Coordinación de los Procesos Electorales Locales 2018-2019.

DISTRITO	FECHAS	PRESIDENTE/A CONSEJERO/A	FEDATARIO/A	DELEGADO/A	OBSERVACIONES
MEXICALI					
I	16/01/2019			1	EN LA SECCIÓN 629 LA CASILLA SE INSTALARÁ EN EL CENTRO DE ATENCIÓN MÚLTIPLE DELTA OAXACA
I	17/01/2019			1	SIN OBSERVACIONES
I	18/01/2019			1	SE CAMBIÓ LA CASILLA BÁSICA DE LA SILVA NOROESTE A LA SILVA NORTE. SECCIÓN 610 B, C MISMO LUGAR SOLO CAMBIO RAZÓN SOCIAL SECCIÓN 610 EN LA COLONIA SILVA SUR SE CAMBIÓ A DOMICILIO PARTICULAR LA CASILLA UBICADA EN EL MÓDULO DE RIEGO.
I	19/01/2019			1	EN LA SECCIÓN 643 SE CAMBIÓ LA CASILLA UBICADA EN LA ESCUELA SECUNDARIA GENERAL # 104 A LA ESCUELA PROFESOR GREGORIO LARA GUEREÑA
- I	21/01/2019			1	SIN OBSERVACIONES
I	23/01/2019			1	SIN OBSERVACIONES
I	25/01/2019			1	SIN OBSERVACIONES
I	29/01/2019			1	SIN OBSERVACIONES
I	02/02/2019			1	SIN OBSERVACIONES

I	04/02/2019			1	SIN OBSERVACIONES
II	30/01/2019			1	SIN OBSERVACIONES
II	31/01/2019			1	LAS SECCIONES VISITADAS EL DÍA DE HOY, SUS CASILLAS, SERÁN INSTALADAS EN SU MAYORÍA EN ESCUELAS, LA MAYORÍA DE LOS DIRECTORES CON LOS QUE LOS TÉCNICOS SE PRESENTARON, ACCEDIERON SIN NINGÚN PROBLEMA. ES PROBABLE QUE SE HAGA UN CAMBIO EN LA SECCIÓN 469, QUE ACTUALMENTE ESTÁ UBICADA EN LA ESCUELA PRIMARIA LIBERTAD, EN LA COLONIA JESÚS GONZÁLEZ ORTEGA, PERO SE TIENE PREVISTO CAMBIARLA A LAS INSTALACIONES DEL INSTITUTO TECNOLÓGICO DE MEXICALI, YA QUE EN EL TEC, SERÍA UNA UBICACIÓN MÁS CÉNTRICA PARA LOS CIUDADANOS DE DICHA SECCIÓN.
II	01/02/2019			1	SE CONSIDERARA EL CAMBIO DE DOS UBICACIONES DE CASILLA, LA SECCIÓN 471 SU CASILLA CAMBIARA, YA QUE EN EL ACTUAL DOMICILIO SOLO ERA UN PATIO VACÍO, PERO ACTUALMENTE SE ESTÁ REALIZANDO UNA CONSTRUCCIÓN LO QUE NO PERMITIRÁ LA INSTALACIÓN DE LAS CASILLAS; LA OTRA CASILLA A CAMBIAR SERÁ LA DE LA SECCIÓN 481 QUE ESTA PROPUESTA ACTUALMENTE EN UN JARDÍN DE NIÑOS, PERO SE CONSIDERA CAMBIAR A UNA PRIMARIA UBICADA EN CALLE NOVENA, YA QUE EN ESTE DOMICILIO PRESTARÁN SALONES Y MOBILIARIO.
III	15/01/2019			1	SIN OBSERVACIONES
III	24/01/2019			1	CAMBIO DE UBICACIÓN DE LA CASILLA 372 QUE SE UBICABA EN AV. REPUBLICA ARGENTINA #538 COL CUAUHTÉMOC NORTE Y SE CAMBÓ A LA AV. RIO FUERTE Y AV. BOLIVIA #75 COL. CUAUHTÉMOC NORTE.
III	28/01/2019			1	2 CAMBIOS DE UBICACIÓN DE CASILLA; <b>412</b> SE UBICABA EN AV. SANTOS DEGOLLADO # 315 COL. PROHOGAR SE CAMBIÓ AL PARQUE PÚBLICO "1RO DE DICIEMBRE; AV. SANTOS DEGOLLADO S/N ENTRE RIO SONORA ORIENTE Y PONIENTE. LA CASILLA <b>683</b> UBICADA EN AV. GUADALUPE VICTORIA #1200 COL. ROMA SE CAMBIÓ EN LA MISMA CALLE EN EL # 1254 DE LA MISMA COLONIA ROMA.

III	29/01/2019			1	2 CAMBIOS DE UBICACIÓN DE CASILLA, LA 443 QUE SE UBICABA EN AV. VICENTE GUERRERO #1366 SE CAMBIA AV., ANDRÉS QUINTANA ROO #1398 ENTRE CALLE RIO FUERTE Y RIO PRESIDIO. LA CASILLA 447 UBICADA EN AV. JOSÉ MARÍA JIMÉNEZ #1000 EN LA COL. INDEPENDENCIA SE REUBICO EN LA MISMA CALLE PERO EN EL NÚMERO 800 EN EL TALLER MECHINESS
III	30/01/2019			1	2 CAMBIOS DE UBICACIÓN DE CASILLA, LA 431 UBICADA EN AV. MARÍA TOMASA ESTÉVEZ #3282 COL. INSURGENTES ESTE SE CAMBIÓ EN AV. CHURUBUSCO # 1640 LOCAL INFERDOS CONTROL DE PLAGA. LA CASILLA 425 UBICADA EN AV. FELIPE ANGELES #110 COL. VALLARTA SE CAMBIÓ A CALLE PIO FUERTE Y LUCIO BLANCO # 1600
III	31/01/2019			1	SIN OBSERVACIONES
III	01/02/2019			1	SE CAMBIÓ LA CASILLA 321 UBICADA ANTERIORMENTE EN AV. JUANA DE ASBAJE 360 COL. AURORA SE CAMBIÓ A LA MISMA CALLE EN EL NÚMERO 290 EN LA COL. AURORA
III	06/02/2019			1	SIN OBSERVACIONES
III	08/02/2019			1	SIN OBSERVACIONES
IV	16/01/2019			1	SIN OBSERVACIONES
IV	18/01/2019			1	SIN OBSERVACIONES
IV	21/01/2019			1	SIN OBSERVACIONES
IV	22/01/2019	1		1	SIN OBSERVACIONES
IV	23/01/2019	1		1	SIN OBSERVACIONES
IV	02/02/2019	1		1	SIN OBSERVACIONES
V	15/01/2019			1	POSIBLE REUBICACIÓN DE CASILLA EN LA SECCIÓN 543 LA CASILLA SE UBICA EN EL JARDÍN DE NIÑOS CARMEN RAMOS DEL RIO, Y SE REUBICARA EN LA ESCUELA PRIMARIA HERMANOS FLORES MAGÓN.
V	05/02/2019			1	SIN OBSERVACIONES
V	06/02/2019			1	POSIBLE CAMBIO DE REUBICACIÓN DE CASILLA EN LA SECCIÓN 651 LA CUAL SE UBICA EN EL JARDÍN DE NIÑOS JUSTO SIERRA, SE REUBICARA A UN COSTADO DEL JARDÍN

					DE NIÑOS A LA BIBLIOTECA PÚBLICA MUNICIPAL MANUEL VILLALPANDO R.
V	08/02/2019			1	POSIBLE CAMBIO DE UBICACIÓN DE CASILLA EN LA SECCIÓN 1665, SE REUBICARA EN FRENTE DE DOMICILIO EN UN PARQUE PÚBLICO, QUE CON ANTERIORIDAD EL PARQUE HA SIDO LUGAR TRADICIONAL DE INSTALACIÓN DE CASILLA. POSIBLE CAMBIO DE REUBICACIÓN DE CASILLA EN LA SECCIÓN 1669, LA CUALES UN DOMICILIO PARTICULAR Y SE REUBICARA A OTRO DOMICILIO EL CUAL TODAVÍA NO ESTÁ CONCERTADO.
V	09/02/2019			1	SIN OBSERVACIONES
TECATE					
VI	15/01/2019			1	SIN OBSERVACIONES
VI	16/01/2019			1	SIN OBSERVACIONES
VI	17/01/2019			1	SIN OBSERVACIONES
VI	29/01/2019			1	LA SECCION 714 SE MUEVE DE LA COLONIA MODERNA DEL DOMICILIO PARTICULAR A LA ESCUELA SECUNDARIA BENJAMÍN FRANCLIN. SE SOLICITARAN BAÑOS POR QUE EL DIRECTOR SE NEGÓ A PRESTARLOS EL DIA DE LA JORNADA.
VI	30/01/2019			1	SIN OBSERVACIONES
TIJUANA					
VII	18/01/2019	1	1	1	HUBO CAMBIO DE CASILLA POR NEGATIVA DEL PROPIETARIO DEL INMUEBLE EN LAS SECCIONES 1415, 1417, 1530 Y 1152, LAS DEMÁS PERMANECIERON EN EL MISMO LUGAR.
VII	21/01/2019	1		1	ÚNICAMENTE SE MOVIÓ LA CASILLA 1532 A UN DOMICILIO CONTIGUO. LAS COLONIAS QUE SE RECORRIERON FUERON, EL PÍPILA, VALLE VERDE, VILLA FONTANA Y ALTIPLANO.
VII	23/01/2019	1	1	1	SE VISITARON UN TOTAL DE 49 CASILLAS, DE LOS CUALES LA SECCIÓN 1606 B SE REUBICO A DOS CALLES. SE RECORRIERON LAS COLONIAS DE VILLA FONTANA, EL PÍPILA, EL DORADO, LAS FUENTES, VILLAS DEL SOL, TIERRA Y LIBERTAD Y RESIDENCIAL DEL BOSQUE

VII	06/02/2019	1		1	SIN OBSERVACIONES
VIII	18/01/2018			1	SIN OBSERVACIONES
VIII	29/01/2018	1	1	1	EN UN LUGAR VISITADO SE NEGARON A RECIBIR LA ANUENCIA, Y SE REALIZARA UNA NUEVA CONCERTACIÓN
VIII	31/01/2018	1	1	1	SIN OBSERVACIONES
VIII	04/02/2018	2		1	DOS LUGARES SE NEGARON A RECIBIR LA ANUENCIA, Y SE REALIZARA UNA NUEVA CONCERTACIÓN
IX	15/01/2019			1	SECC.943 DOMICILIO PARTICULAR NO ACEPTA SE INSTALE EN ESA UBICACIÓN.
IX	15/01/2019			1	SIN OBSERVACIONES
IX	17/01/2019			1	SIN OBSERVACIONES
IX	21/01/2019			1	SIN OBSERVACIONES
IX	23/01/2019			1	SECC 1044 TIENE DOS UBICACIONES EN PARQUE ALTA BRISA ESTARÁN B1,C1,C2,C3 C4,C5 C6 Y 1044 CON UBICACIÓN EN AEROPUERTO INTERNACIONAL S1,S2
IX	25/01/2018			1	SIN OBSERVACIONES
X	15/01/2019			1	SE OBSERVÓ LA CONVENIENCIA DE BUSCAR DOMICILIOS ALTERNOS QUE BRINDEN MEJORES CONDICIONES PARA LA UBICACIÓN DE CASILLAS EN LAS SECCIONES 0825, 0836, 0843, 0923 Y 1023. EL ENTENDIDO QUE ESE REALIZARA LOS ANÁLISIS TÉCNICOS DE LA VIALIDAD DE LOS CAMBIOS Y QUE EN SU MOMENTO SERÁN PRESENTADOS AL 06 CONSEJO DISTRITAL DEL INE, CONFORME A LO SEÑALADO EN EL CONVENIO GENERAL DE COORDINACIÓN Y COLABORACIÓN FIRMADO ENTRE EL INE Y EL IEEBC
X	15/01/2019	1	1	1	SIN OBSERVACIONES
X	17/01/2019	1	1	1	SIN OBSERVACIONES
XI	15/01/2019			1	SIN OBSERVACIONES

XI	15/01/2019			1	SIN OBSERVACIONES
XI	16/01/2019			1	NUEVA CONCERTACIÓN EN LAS SECCIONES 1250, 0797, 0764, 0860, 0799, 0858, 0855
XI	17/01/2019	1		1	NUEVA CONCERTACIÓN EN LA SECCIÓN 1521
XII	15/01/2018			1	NUEVA CONCERTACIÓN EN 17 PROPUESTAS COMENTARON QUE LOS CAES LE DARÍA SEGUIMIENTO A LAS NUEVAS PROPUESTAS DE DOMICILIOS
XII	21/01/2018			1	SIN OBSERVACIONES
XII	29/01/2018	2	1	1	SIN OBSERVACIONES
XII	31/01/2018	2	1	1	SIN OBSERVACIONES
XIII	15/01/2018	1	1	1	EN EL RECORRIDO SE DETECTÓ UN CAMBIO DE DOMICILIO EN LA SECCIÓN 1204 (B, C1, C2). SIENDO EL DOMICILIO ANTERIOR EL SIGUIENTE DOMICILIO PARTICULAR CALLE RIO BLANCO #12855 COLONIA CAMINO VERDE TIJUANA, BAJA CALIFORNIA. NUEVA PROPUESTA SORIANA PACIFICO. BLVD. PACIFICO 7105 COLONIA INDUSTRIAL PACIFICO TIJUANA, BAJA CALIFORNIA.
XIII	04/02/2018			1	EN EL RECORRIDO SE DETECTARON CAMBIOS DE DOMICILIO EN LAS SECCIONES 1191 (B, C1, C2). SIENDO EL DOMICILIO ANTERIOR BLVD. PASEO REFORMA, SIN NÚMERO, COLONIA REFORMA, TIJUANA, BAJA CALIFORNIA. NUEVA PROPUESTA ESCUELA PRIMARIA ACAMAPICHTLI CALLE PARAGUAYOS, SIN NÚMERO FRACC. INFONAVIT LATINOS, TIJUANA, BAJA CALIFORNIA. SECCIÓN 1239 (B, C1, C2, C3, C4, C5), DOMICILIO ANTERIOR: BLVD. SÁNCHEZ TABOADA, SIN NÚMERO, COLONIA SÁNCHEZ TABOADA. NUEVA PROPUESTA ESCUELA PRIMARIA FRANCISCO VILLA CALLE RANCHO ALEGRE #1324 COLONIA SÁNCHEZ TABOADA TIJUANA BAJA CALIFORNIA. SECCIÓN 1341 (B, C1) CALLE LOMA ROJA SIN NÚMERO COLONIA MÉXICO LINDO TIJUANA BAJA CALIFORNIA. NUEVA PROPUESTA MERCADO OXXO CALLE LOMA ROJA NUMERO #120 COLINAS DE LA MESA TIJUANA BAJA CALIFORNIA. SECCIÓN 1694 (B, C1) DOMICILIO ANTERIOR CALLE PUNTA ARENAS #209 COLONIA VILLA URRUTIA NUEVA PROPUESTA DOMICILIO PARTICULAR CALLE PUNTA ARENAS #18215 COLONIA



					<p>VILLA URRUTIA. SECCIÓN 1692 (B, C1) DOMICILIO ANTERIOR CALLE ENERO #10225 COLONIA 3 DE OCTUBRE TIJUANA BAJA CALIFORNIA. DOMICILIO NUEVA PROPUESTA DOMICILIO PARTICULAR CALLE CAMPANILLAS #17150 COLONIA 3 DE OCTUBRE TIJUANA BAJA CALIFORNIA. SECCIÓN 1681 (B, C1) DOMICILIO ANTERIOR CALLE LA JOYITA #9 COLONIA 3 DE OCTUBRE TIJUANA BAJA CALIFORNIA. NUEVA PROPUESTA DOMICILIO PARTICULAR CALLE LA JOYITA MANZANA #158 LOTE 85 COLONIA 3 DE OCTUBRE TIJUANA, BAJA CALIFORNIA. SECCIÓN 1008 (B) DOMICILIO ANTERIOR CALLE LAS FUENTES SIN NÚMERO FRACC. VILLA FLORESTA TIJUANA BAJA CALIFORNIA. NUEVA PROPUESTA PRIMARIA COLEGIO FRANCISCO PRIMO DE VERDAD CALLE CAYUMITO #52 FRACC. VILLA FLORESTA TIJUANA BAJA CALIFORNIA. SECCIÓN 1010 (B) DOMICILIO ANTERIOR BLVD. PASEO REFORMA #135 FRACC. URÍAS TIJUANA BAJA CALIFORNIA. NUEVA PROPUESTA PREESCOLAR Y PRIMARIA ST. ANDREW BLVD. PASEO REFORMA #15110 FRACC. URÍAS TIJUANA BAJA CALIFORNIA. SECCIÓN 1007 (B, C1) DOMICILIO ANTERIOR CALLE 38 SUR #100 FRACC. LAS HUERTAS TIJUANA BAJA CALIFORNIA. NUEVA PROPUESTA ESCUELA EN ELECTRÓNICA DIGITAL A.C. CALLE 40 SUR #352 FRACC. LUNA PARK TIJUANA, BAJA CALIFORNIA.</p>
XIII	06/02/2018			1	<p>EN EL RECORRIDO SE DETECTARON CAMBIOS EN LAS SIGUIENTES SECCIONES: SECCIÓN 1236 (B, C1, C2, C3, C4, C5) DOMICILIO ANTERIOR CALLE GUAPANGO SIN NUMERO UNIDAD HABITACIONAL VILLAS DE BAJA CALIFORNIA. NUEVA PROPUESTA JARDÍN DE NIÑOS FEDERAL JOSÉ VERDI AV. GARCÍA SIN NÚMERO UNIDAD HABITACIONAL VILLAS DE BAJA CALIFORNIA. TIJUANA BAJA CALIFORNIA. SECCIÓN 1219 (B, C1, C2) DOMICILIO ANTERIOR AV. RUTA MATAMOROS #9421 FRACC. MARIANO MATAMOROS TIJUANA BAJA CALIFORNIA. SECCIÓN 1337 NUEVA PROPUESTA ESCUELA CONAFE CERRO COLORADO CALLE B LOMA DE SANTA MARÍA SIN NUMERO COLONIA CERRO COLORADO TIJUANA BAJA CALIFORNIA. SECCIÓN 1337 (B, C1, C2) DOMICILIO ANTERIOR BLVD. BOLÍVAR #1050 LOCAL 6 UNIDAD HABITACIONAL ALBA ROJA TIJUANA BAJA CALIFORNIA. NUEVA PROPUESTA UNIDAD DEPORTIVA FUTBOL RÁPIDO SEMINARIO CALLE CERRO COLORADO (SEMINARIO) #35 COLONIA</p>

					SEMINARIO.
XIII	08/02/2018			1	EN EL RECORRIDO SE DETECTARON CAMBIOS EN LAS SIGUIENTES SECCIONES: SECCIÓN 1678 (B, C1) DOMICILIO ANTERIOR CALLE JAZMÍN #17307 A FRACC. JARDINES DE LA MESA TIJUANA BAJA CALIFORNIA NUEVA PROPUESTA ESCUELA PRIMARIA FEDERAL JESÚS CORTES LIMÓN CALLE MANUEL J CONTRERAS SIN NÚMERO FRACC. JARDINES DE LA MESA. SECCIÓN 1795 (B) DOMICILIO ANTERIOR PRIV. AGUA PRIETA #14861 3 FRACC. LAS DELICIAS NUEVA PROPUESTA DOMICILIO PARTICULAR PRIV. EL ARRIERO # 14811 1 FRACC. LAS DELICIAS. SECCIÓN 1797 (B) DOMICILIO ANTERIOR PRIV. QUELITE #14850 1 FRACC. LAS DELICIAS NUEVA PROPUESTA DOMICILIO PARTICULAR PRIV. QUELITE #46 FRACC. LAS DELICIAS. SECCIÓN 1912 (B) DOMICILIO ANTERIOR CALLE DE LA HIGUERA #4858 X 03 FRACC. VILLA DEL PRADO NUEVA PROPUESTA ESTACIONAMIENTO INTERIOR PRIV. IRIS CALLE PRIV IRIS SIN NÚMERO FRACC. VILLA DEL PRADO SECCION 1828 (B) DOMICILIO ANTERIOR CALLE DE CIRUELO #12821 F 2 FRACC. VILLA DEL PRADO NUEVA PROPUESTA DOMICILIO PARTICULAR CALLE DEL CIRUELO #14 FRACC. VILLA DEL PRADO SECCIÓN 1924 (B) DOMICILIO ANTERIOR CALLE DEL GRANADO #2 A.C FRACC. VILLA DEL PRADO NUEVA PROPUESTA MEPCADO OXXO CALLE DEL GRANADO SIN NÚMERO FRACC. VILLA DEL PRADO TIJUANA BAJA CALIFORNIA
XIV	18/01/2018	1	1	1	SIN OBSERVACIONES
XIV	24/01/2019	1	1	1	SIN OBSERVACIONES
XIV	28/01/2019	1		1	SIN OBSERVACIONES
XIV	29/01/2019	1		1	SIN OBSERVACIONES
XIV	05/02/2019	1		1	SIN OBSERVACIONES
XIV	06/02/2019	2		1	ALGUNAS CASILLAS CAMBIAN DE DOMICILIO EN COMPARACIÓN CON ANTERIORES PROCESOS, POR DIFERENTES CIRCUNSTANCIAS, ALGUNAS PORQUE CAMBIARON DE USO DE SUELO OTRAS PORQUE YA NO PRESTAN EL LUGAR Y EN OTRAS PORQUE AUMENTO UNA CASILLA MÁS Y EL LUGAR ES PEQUEÑO COMENTARON QUE LOS CAES DARÍAN SEGUIMIENTOS A LOS NUEVOS CAMBIOS DE DOMICILIO

<b>ROSARITO</b>					
<b>XV</b>	15/01/2019			1	SIN OBSERVACIONES
<b>XV</b>	16/01/2019			1	SIN OBSERVACIONES
<b>XV</b>	17/01/2019			1	SIN OBSERVACIONES
<b>XV</b>	30/01/2019			1	SIN OBSERVACIONES
<b>XV</b>	31/01/2019			1	SIN OBSERVACIONES
<b>XV</b>	31/01/2019	3		1	SIN OBSERVACIONES
<b>ENSENADA</b>					
<b>XVI</b>	18/01/2019			1	<p>SECCIÓN 0208 CASILLA BÁSICA Y CONTIGUA 1 Y 2: LA SECCIÓN SE ENCUENTRA EN UN CERRO, AL RECORRERLA NO SE ENCONTRÓ OTRO LUGAR MÁS IDÓNEO, POR LO QUE SE PROPONDRÁ SU INSTALACIÓN EN ESA UBICACIÓN. CUENTA CON ESCALONES AL INGRESO PERO SE DARÁ LA INDICACIÓN A LOS FUNCIONARIOS DE CASILLAS PARA QUE UTILICEN LA MAMPARA ESPECIAL EN CASO DE PRESENTARSE PERSONAS CON DISCAPACIDAD.</p> <p>SECCIÓN 0034 CASILLA BÁSICA Y CONTIGUA 1: SE BUSCARÁ OTRA UBICACIÓN YA QUE EL PROPIETARIO SE NEGÓ A FACILITAR EL LUGAR PARA SU INSTALACIÓN.</p>
<b>XVI</b>	19/01/2019			1	SIN OBSERVACIONES
<b>XVI</b>	21/01/2019			1	SIN OBSERVACIONES
<b>XVI</b>	31/01/2019			1	SIN OBSERVACIONES
<b>XVII</b>	22/01/2019	1	1	1	SIN OBSERVACIONES
<b>XVII</b>	23/01/2019	1	1	1	SIN OBSERVACIONES
<b>XVII</b>	28/01/2019			1	SIN OBSERVACIONES



Entidad Federativa: Baja California

Distrito Electoral Federal: 02, 07 Mexicali

## CALENDARIO DE RECORRIDOS PARA LA UBICACIÓN DE CASILLAS

Número de recorrido	Distrito Electoral Local	Delegado Distrital IEEBC	Nombre del municipio a recorrer	Fecha programada	Secciones programadas por recorrer	Total de secciones a recorrer	Tipo de casillas a ubicar					Asistentes programados en los recorridos							Asistentes programados del OPL en los recorridos				Observaciones
							Total	B	C	E	S	Total	VE	VS	VOE	VCEYEC	VRFE	Técnico	Total	Consejeros/as	Fiscaliticia	Delegado/a	
1	5	Francisco Beaven	Mexicali	15/01/2019	0541, 0542, 0543, 0544, 0545, 0546, 0547	7	40	7	27	5	0	1						1	1			1	posible reubicacion de casilla en la seccion 543 la casilla se ubica en el Jardin de niños carmen Ramos del Río, y se reubicara en la Escuela Primaria Hermanos Flores Magón.
2	5	Francisco Beaven	MEXICALI (SAN FELIPE)	05/02/2019	0678, 0680, 0679, 0677, 0673, 0674, 0676, 0678	8	23	8	12	2	1	0									0		sin observacion
3	5	Francisco Beaven	MEXICALI (VALLE)	06/02/2019	1669, 0633, 0660, 0650, 0659, 0651, 0653, 0652, 0654, 0655, 0656, 0657, 0658, 0663, 0665, 0664, 0666, 0667, 0668, 0669, 0670, 0671, 1656	23	43	23	16	2		2				1		1	1	1		1	Posible cambio de reubicacion de casilla en la seccion 651 la cual se ubica en el Jardin de niños Justo Sierra, se reubicara a un costado del Jardin de niños a la biblioteca publica municipal Manuel Villalpando R.
4	5	Francisco Beaven	MEXICALI	08/02/2019	1657, 1659, 1656, 1667, 1666, 1665, 1664, 1663, 1673, 1671, 1672, 1676, 1675, 1677, 1674, 1670, 1669, 1668, 1660, 1662, 1661, 1656, 1653 (OTO.3), 0691, 0690, 0689	26	76	26	48			2				1	1	1	1		1	Posible cambio de reubicacion de casilla en la seccion 1665, se reubicara enfrente de domicilio en un parque publico, que con anterioridad elparque ha sido lugar tradicional de instalacion de casilla. Posible cambio de reubicacion de casilla en la seccion 1669, la cuales un domicilio particular y se reubicara a otro domicilio el cual todavia no estaba concertado.	
5	5	Francisco Beaven	MEXICALI	09/02/2019	0672, 0566, 0567, 0540, 1953, 1954, 1965, 1958, 1955, 1957, 1959, 1961, 1966, 1967, 1968	15	37	15	22			0									0		

IRECORRIDO PARA LA UBICACIÓN DE CASILLAS

DISTRITO LOCAL	DISTRITO FEDERAL	DELEGADO DISTRITAL	FECHA	SECCIONES
III	01	JORGE RENE SANDOVAL	15/01/2019	465,495,496,497,507,508,509,510,511,512,513,514, 515,516,570,1826,1827

SALIDA DE LA OFICINA DISTRITAL INE 9:15 AM

PERSONAL DESIGNADO POR EL INE:

TÉCNICO ELECTORAL DE JUNTA LOCAL INE: MICAELA NATHALY FERNÁNDEZ AGUIRRE

TÉCNICO ELECTORAL DE JUNTA LOCAL INE: LUZ DENISSE MATA SÁNCHEZ

VOE DE LA JUNTA DISTRITAL 01 INE: DIEGO FELIPE VILLAREAL CORRAL

ASISTENTE DE LA VOCALÍA DE ORGANIZACIÓN INE: SERGIO ALBERTO VALENZUELA MIRANDA

TÉCNICO ELECTORAL DE LA JUNTA DISTRITAL 01 INE: DIANA MERCEDES MARTÍNEZ DÍAZ

PERSONAL DE ACOMPAÑAMIENTO DEL IEE

DELEGADO DISTRITAL: JORGE RENE SANDOVAL

OBSERVACIONES: NINGUNA, SON LOS MISMOS DOMICILIOS DE LA ELECCIÓN ANTERIOR, TODOS LOS DOMICILIOS VISITADOS TIENEN FÁCIL ACCESO Y HAY ESPACIO SUFICIENTE PARA LA INSTALACIÓN DE CASILLA.

SECCIONES VISITADAS: 17 SECCIONES

COLONIAS VISITADAS: 8 COLONIAS

TIEMPO DE REGRESO: 11:40 AM DURACION DEL RECORRIDO: 2 HORAS CON 25 MINUTOS

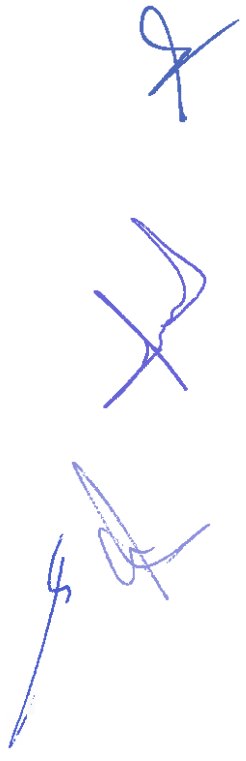

sdA

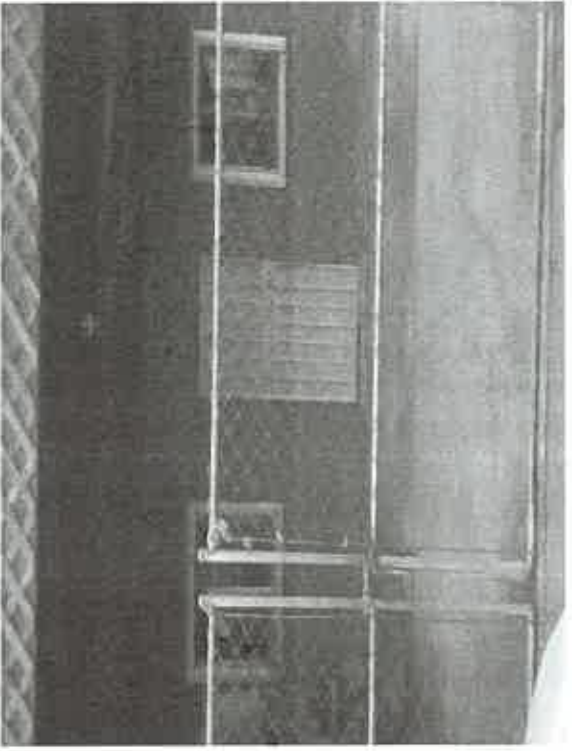



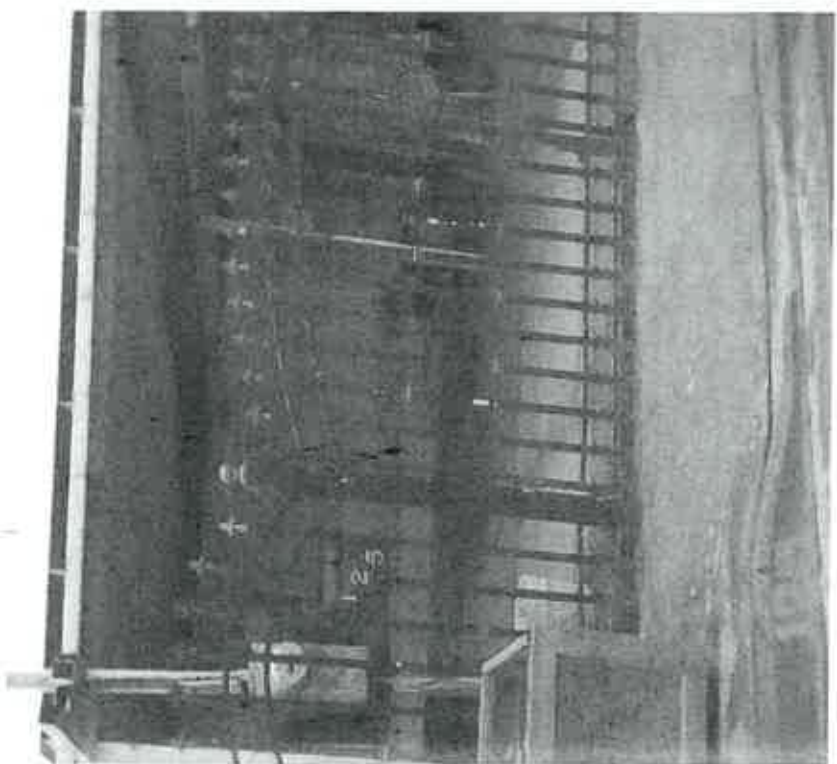

X

X

X

g

RECORRIDO PARA LA UBICACIÓN DE CASILLAS

DISTRITO LOCAL	DISTRITO FEDERAL	DELEGADO DISTRITAL	FECHA	SECCIONES
V	02	FRANCISCO BEAVEN	15/01/2019	541,542,543,544,545,546,547

SALIDA DE LA OFICINA DISTRITAL INE : 9:00 A.M.

PERSONAL DESIGNADO POR EL INE:

TECNICO JUNTA DISTRITAL 02 INE: MICHEL LOZANO HERNANDEZ

TECNICO JUNTA DISTRITAL 02 INE: CARLOS ALBERTO GONZALEZ TALAMANTES

PERSONAL DE ACOMPAÑAMIENTO DEL IEE:

DELEGADO DISTRITO V: FRANCISCO BEAVEN

OBSERVACIONES: EN LA SECCION 543 SE CAMBIO LA CASILLA QUE SE UBICABA EN EL JARDIN DE NIÑOS CARMEN RAMOS DEL RIO.

A LA PRIMARIA HERMANOS FLORES MAGON

SECCIONES VISITADAS: 7

COLONIAS VISITADAS: AMPLIACION SANTO NIÑO, LA ESTRELLA, LA LUNA.

TIEMPO DE REGRESO: 12:40 P.M.

DURACION DEL RECORRIDO: 3 HORAS 40 MINUTOS

EVIDENCIA FOTOGRAFICA:

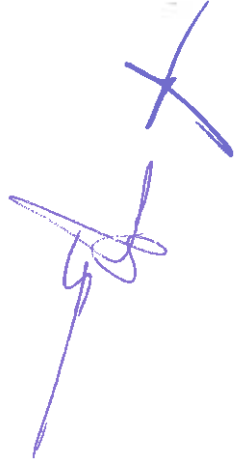



4

X

X

X

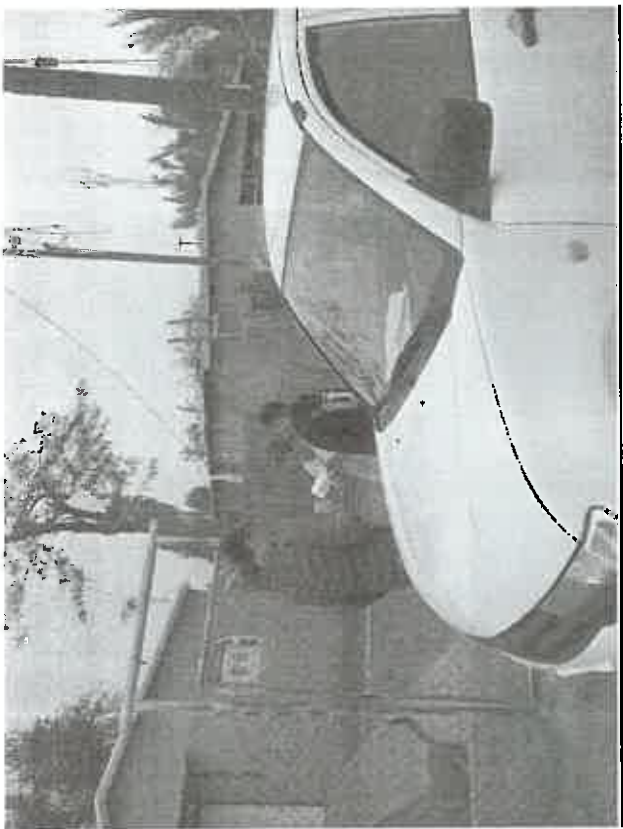

Handwritten signature in blue ink, appearing to read "A. P. 6".

RECORRIDO PARA LA UBICACIÓN DE CASILLAS

DISTRITO LOCAL	DISTRITO FEDERAL	DELEGADO DISTRITAL	FECHA	SECCIONES
I	01	GUADALUPE AGUILAR VILLEGAS	16/01/2019	597,616,628,629,630,631,632,646,647,
				648,649

SALIDA DE LA OFICINA DISTRITAL INE 9:30 A.M.

PERSONAL DESIGNADO POR EL INE:

VOCAL DE ORGANIZACIÓN ELECTORAL JUNTA DISTRITAL INE 01 DIEGO FÉLPE VILLARREAL CORRAL

TÉCNICO JUNTA DISTRITAL INE 01: DIANA MERCEDES MARTÍNEZ DÍAZ

PERSONAL DE ACOMPAÑAMIENTO DEL IEE:

DELEGADA DISTRITO I GUADALUPE AGUILAR VILLEGAS

OBSERVACIONES: EN LA SECCION 629 LA CASILLA SE INSTALABA EN EL CENTRO DE ATENCION MULTIPLE DELTA OAXACA Y SE CAMBIO AL DOMICILIO PARTICULAR D ELA FAMILIA LEPE

COLONIAS VISITADAS: COL. ESCUADRÓN 202, EJIDO SANSÓN FLORES, EJIDO CUCAPAH INDÍGENA, EJIDO NAYARIT, EJIDO SONORA, EJIDO DELTA-OAXACA.

TIEMPO DE REGRESO: 13:30 0 P.M.

DURACION DEL RECORRIDO: 4 HRS.



EVIDENCIA FOTOGRAFICA:



*[Handwritten signature]*



RECORRIDO PARA LA UBICACIÓN DE CASILLAS

DISTRITO LOCAL	DISTRITO FEDERAL	DELEGADO DISTRITAL	FECHA	SECCIONES
IV	02	FERNANDO LAMAS	16/01/2019	211,212,517,518,519,520,521,522,523,524, 525,526,527,528,529,530,531,532,533,534, 535.

SALIDA DE LA OFICINA DISTRITAL INE : 09:00 am

PERSONAL DESIGNADO POR EL INE:

TECNICO ELECTORAL JUNTA LOCAL C. LUZ DENISSE MATA SANCHEZ

TECNICO ELECTORAL JUNTA LOCAL C- NATALY HERNANDEZ

TECNICO ELECTORAL DISTRITO 02 C. MICHEL LOZANO HERNANDEZ

TECNICO ELECTORAL DISTRITO 02 CARLOS ALBERTO TALAMANTES

PERSONAL DE ACOMPAÑAMIENTO DEL IEE:

PRESIDENTE DEL CONSEJO IV DISTRITO: C. RUBEN OLIVAS CASTAÑEDA

DELEGADO DE PROCESOS IV DISTRITO: C. FERNANSO LAMAS ZARATE

OBSERVACIONES: SIN OBSERVACIONES. TODAS LAS CASILLAS VISITADAS FUERON UTILIZADAS DEN EL PROCESO ANTERIOR

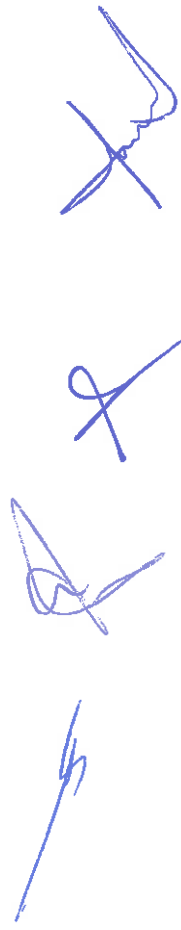

COLONIAS VISITADAS:

COL. FRONTERIZA, COL. NACIONALISTAS, COL. LUIS DONALDO COLOSIO, COL. GASCA, COL. LUCERNA, COL. FAISANES, COL. OSCAR GARZON, COL. MUNICIPIO LIBRE, COL. ELIGIO ESQUIVEL, AMPL. NACIONALISTAS, FRACC. AZTECAS, FRACC. GRANJAS VIRREYES, FRACC. MISION SAN DIEGO DE ALCALA

TIEMPO DE REGRESO: 14:15HRS DURACION DEL RECORRIDO 5 HORAS 15 MINUTOS

EVIDENCIA FOTOGRAFICA:



→ *[Handwritten signature]*



Handwritten signatures in blue ink.

RECORRIDO PARA LA UBICACIÓN DE CASILLAS

DISTRITO LOCAL	DISTRITO FEDERAL	DELEGADO DISTRITAL	FECHA	SECCIONES
1	01	GUADALUPE AGUILAR VILLEGAS	17/01/2019	592,598,614,615,617,618,621,622,623,624
				693.

SALIDA DE LA OFICINA DISTRITAL INE 9:30 a.m.

PERSONAL DESIGNADO POR EL INE:

VOCAL DE REGISTRO JUNTA DISTRITAL INE 01: GUADALUPE LÓPEZ CAZARES

TÉCNICO DE LA JUNTA DISTRITAL INE 01: DIANA MERCEDES MARTÍNEZ DÍAZ

PERSONAL DE ACOMPAÑAMIENTO DEL IEE:

DELEGADA DISTRITO I: GUADALUPE AGUILAR VILLEGAS

OBSERVACIONES: NINGUNA

SECCIONES VISITADAS: 11

COLONIAS VISITADAS: EJIDO GUANAJUATO, EJIDO MICHOACÁN, DE OCAMPO, EJIDO NUEVO LEÓN, EJIDO GUERRERO, EJIDO SALTILLO, EJIDO TLAXCALA, EJIDO JALAPA, EJIDO JALISCO.

TIEMPO DE REGRESO: 13:00 HRS DURACION DEL RECORRIDO: 3:30 HRS



EVIDENCIA FOTOGRAFICA



*[Handwritten signature]*

*[Handwritten signature]*

*[Handwritten signature]*

RECORRIDO PARA LA UBICACIÓN DE CASILLAS

DISTRITO LOCAL	DISTRITO FEDERAL	DELEGADO DISTRITAL	FECHA	SECCIONES
I	01	GUADALUPE AGUILAR VILLEGAS	18/01/2019	610,619,620,625,626,627,635

SALIDA DE LA OFICINA DISTRITAL INE 9:30 AM

PERSONAL DESIGNADO POR EL INE:

VOCAL DE ORGANIZACIÓN ELECTORAL JUNTA DISTRITAL INE 01: DIEGO FELIPE VILLARREAL CORRAL

TECNICO DE LA JUNTA DISTRITAL INE 01: DIANA MERCEDES MARTINEZ DIAZ

PERSONAL DE ACOMPAÑAMIENTO DEL IEE:

DELEGADA DISTRITO I: GUADALUPE AGUILAR VILLEGAS

OBSERVACIONES: EN LA SECCION 619 CAMBIO LA NOMENCLATURA DE LA CASILLA DE SILVA NOROESTE A SILVA NORTE, EN LA SECCION 610 EN LA COLONIA SILVA SUR SE CAMBIO A DOMICILIO PARTICULAR LA CASILLA UBICADA EN EL MODULO DE RIEGO.

COLONIAS VISITADAS:

TIEMPO DE REGRESO: 13:00 HRS.

DURACION DEL RECORRIDO: 3:30 HRS.

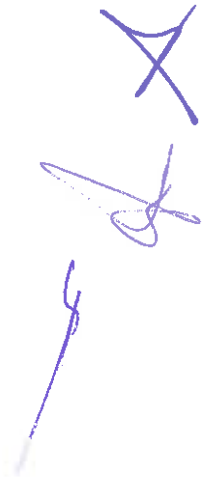



EVIDENCIA FOTOGRAFICA: (



*[Handwritten signature]*

*[Handwritten signature]*

*[Handwritten signature]*

RECORRIDO PARA LA UBICACIÓN DE CASILLAS

DISTRITO LOCAL	DISTRITO FEDERAL	DELEGADO DISTRITAL	FECHA	SECCIONES
IV	02	FERNANDO LAMAS	18/01/2019	324, 332, 333, 334, 335, 346, 347, 348, 349, , 350, 351, 352, 353, 354, 355, 536, 537, 538, 539, , 565, 1647, 1652.

SALIDA DE LA OFICINA DISTRITAL INE (HORA)

PERSONAL DESIGNADO POR EL INE:

TECNICO ELECTORAL DISTRITO 02: C. MICHEL LOZANO HERNANDEZ

TECNICO ELECTORAL DISTRITO 02: CARLOS ALBERTO TALAMANTEZ

CONSEJERA SUPERNUMERACION DEL CONSEJO IV DISTRITO: C FABIOLA GARCIA OLIVARES

PERSONAL DE ACOMPAÑAMIENTO DEL IEE:

DELEGADO DE PROCESOS IV DISTRITO: C. FERNANDO LAMAS ZARATE

OBSERVACIONES: SIN OBSERVACIONES. TODAS LAS CASILLAS VISITADAS FUERON UTILIZADAS DEN EL PROCESO ANTERIOR

COLONIAS VISITADAS:

FRACC- GRANJAS VIRREYES, FRACC. EL DORADO, COL.FRANCISCO ZARCO, COL. ADOLFO LOPEZ MATEOS, COL. DIVISION DEL NORTE, FRACC. JARDINES DEL VALLE, COL. FELIPE ANGELES, FRACC. VILLAS DEL REY 3er. ETAPA, FRACC. VOLUNTAD, COL. JOAQUIN MURRIETA,AMP. REACOMODO RIO COLORADO, FRACC. VILLAS DEL REY 5ta- ETAPA, FRACC. SOLIDARIDAD, COL. MORELOS, FRACC. SANTA MONICA.

TIEMPO DE REGRESO: 13:15HRS DURACION DEL RECORRIDO: 4 HORAS 15 MINUTOS



EVIDENCIA FOTOGRAFICA:

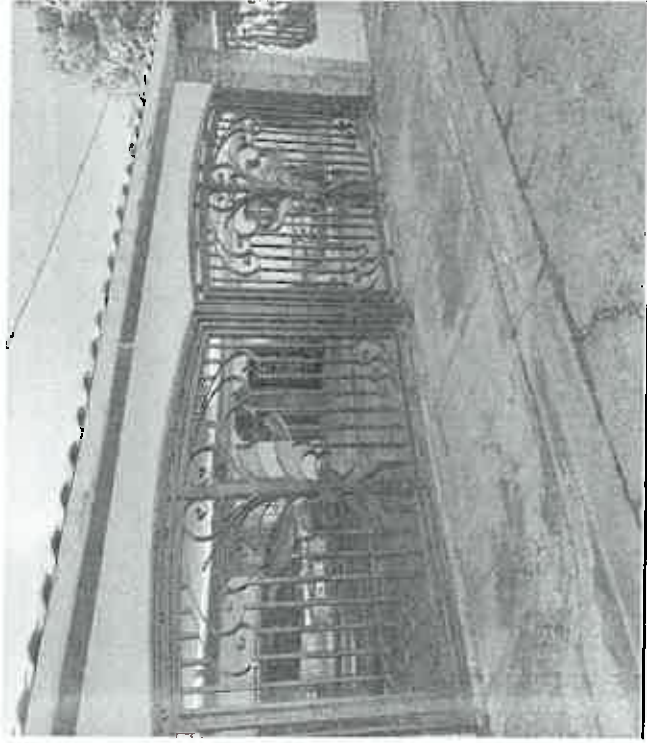

Handwritten signatures in blue ink, appearing to be initials or names, located at the bottom of the page.

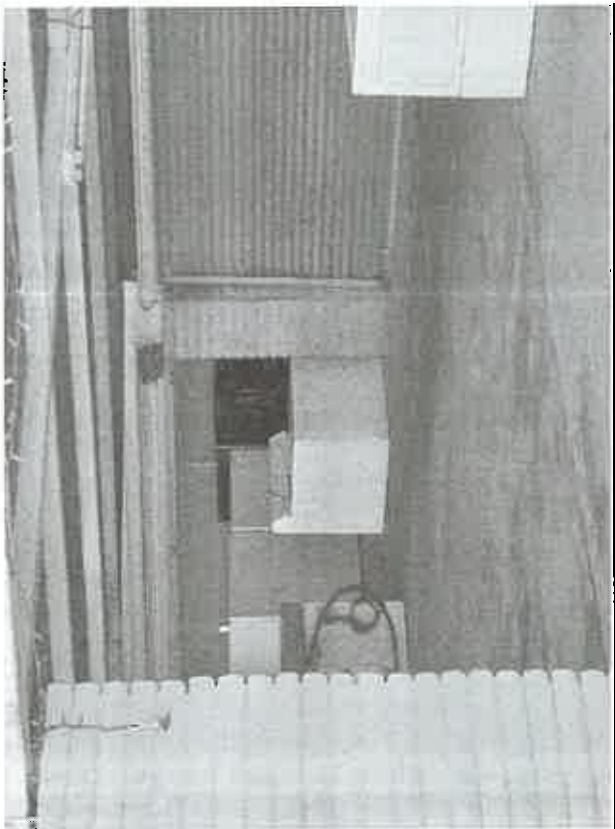

X  
A  
/

RECORRIDO PARA LA UBICACIÓN DE CASILLAS

DISTRITO LOCAL	DISTRITO FEDERAL	DELEGADO DISTRITAL	FECHA	SECCIONES
I	01	GUADALUPE AGUILAR VILLEGAS	19/01/2019	634, 640, 643, 639, 641, 642, 644, 645, 636, 637, 638

SALIDA DE LA OFICINA DISTRITAL INE 9:30 A.M.

PERSONAL DESIGNADO POR EL INE:

AUDITOR MONITORISTA EN SUPLENCIA DEL VOCAL EJECUTIVO JUNTA DISTRITAL INE 01

MANUEL REVELEZ VENEGAS

TECNICO DISTRITAL JUNTA INE 01: DIANA MERCEDES MARTINEZ DIAZ

PERSONAL DE ACOMPAÑAMIENTO DEL IEE:

DELEGADA DISTRITO I: GUADALUPE AGUILAR VILLEGAS

OBSERVACIONES: EN LA SECCION 643 SE CAMBIO LA CASILLA UBICADA EN LA ESCUELA SECUNDARIA GENERAL # 104 A LA ESCUELA PROFESOR GREGORIO LARA GUEREÑA.

SECCIONES VISITADAS: 11 COLONIAS VISITADAS: ESTACION PESCADEROS, EJIDO AGUASCALIENTES, POBLADO ALFREDO V. BONFILL, EJIDO GUADALUPE VICTORIA.

TIEMPO DE REGRESO: 13:30 HRS. DURACION DEL RECORRIDO: 4 HORAS

EVIDENCIA FOTOGRAFICA



Handwritten signatures in blue ink, including a large stylized signature and a smaller one below it.





*[Handwritten signature]*

*[Handwritten signature]*

*[Handwritten signature]*

*[Handwritten signature]*

RECORRIDO PARA LA UBICACIÓN DE CASILLAS

DISTRITO LOCAL	DISTRITO FEDERAL	DELEGADO DISTRITAL	FECHA	SECCIONES
IV	02	FERNANDO LAMAS	21/01/2019	0279, 0280, 0281, 0282, 0283, 0284, 0285, 0303 0304, 0305, 0306, 0307, 0308, 0309, 0310 0326, 0327, 0328, 0329, 0330, 0331

SALIDA DE LA OFICINA DISTRITAL INE: 9:00 A.M.

PERSONAL DESIGNADO POR EL INE:

PERSONAL DE ACOMPAÑAMIENTO DEL IEE:

CONSEJERO SUPERNUMERARIO MARCO ANTONIO VILLALOBOS FLORES

DELEGADO DISTRITO IV: FERNANDO LAMAS ZARATE

OBSERVACIONES: NINGUNA

COLONIAS VISITADAS: CONJUNTO URBANO ORIZABA, EX-EJIDO ORIZABA, CONJUNTO URBANO UNIVERSITARIO, COL. SIMENTAL, FRACC. VILLAFONTANA, COL. GUAJARDO, FRACC. LAS PALOMAS, COL. ESPERANZA, FRACC. 27 DE SEPTIEMBRE, COL. MILITAR, COL. MILITAR, COL. BORDO WISTERIA.

TIEMPO DE REGRESO:: 12:40 P.M.

DURACION DEL RECORRIDO: 3 HORAS 40 MINUTOS



EVIDENCIA FOTOGRAFICA:

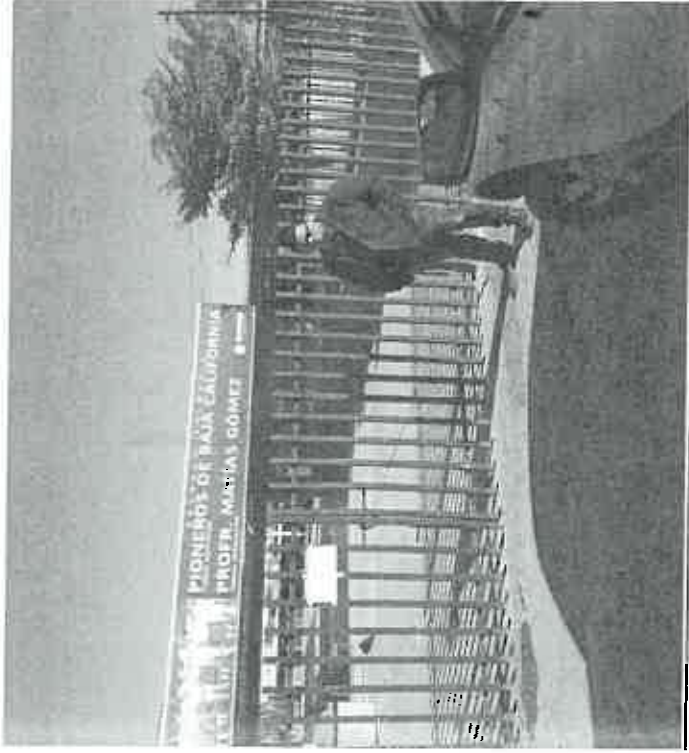

✓  
✓  
✓  
✓

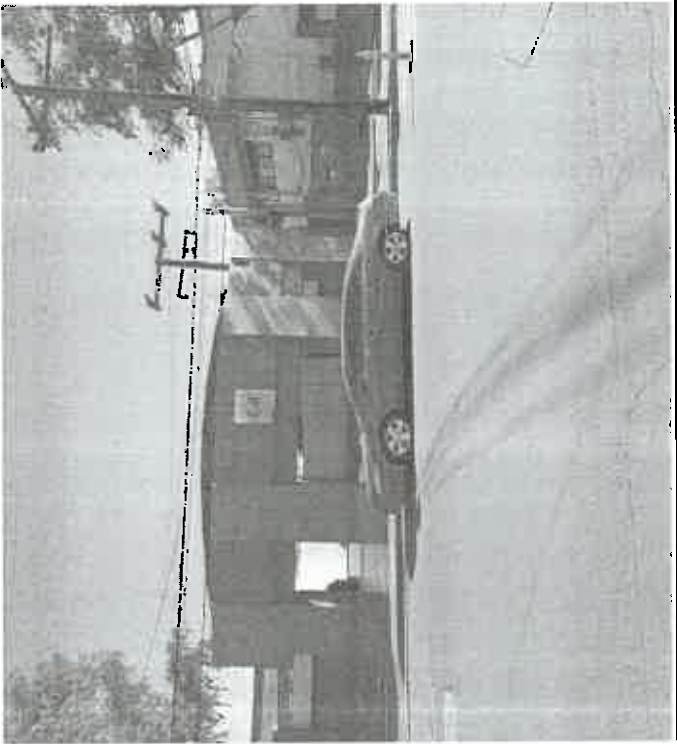

9/1/76

RECORRIDO PARA LA UBICACIÓN DE CASILLAS

DISTRITO LOCAL	DISTRITO FEDERAL	DELEGADO DISTRITAL	FECHA	SECCIONES
I	01	GUADALUPE AGUILAR VILLEGAS	21/01/2019	593, 599, 549, 591, 590, 600, 589, 601, 613, 602,
				612

SALIDA DE LA OFICINA DISTRITAL INE 9:45 A.M.  
PERSONAL DESIGNADO POR EL INE:

VOCAL DE ORGANIZACIÓN ELECTORAL DE LA JUNTA DISTRITAL INE 01: DIEGO FELIPE VILLARREAL CORRAL  
TECNICO DISTRITAL INE 01: OBED FRANCISCO DUARTE CAMPOS.

PERSONAL DE ACOMPAÑAMIENTO DEL IEE

DELEGADA DISTRITO I: GUADALUPE AGUILAR VILLEGAS

OBSERVACIONES: NINGUNA

COLONIAS VISITADAS: EJIDO CUERNAVACA, EJIDO SINALOA, EJIDO TULA, COL. POLVORA, EJIDO QUERETARO, EJIDO SAN LUIS POTOSI, EJIDO JIQUILPAN, EJIDO QUINTANA ROO, COL. QUICO SANTANA, EJIDO DISTRITO FEDERAL, EJIDO COLIMA 2, EJIDO MONTERREY.

TIEMPO DE REGRESO: 14:00 HRS DURACION DEL RECORRIDO: 4 HRS Y 30 MINUTOS

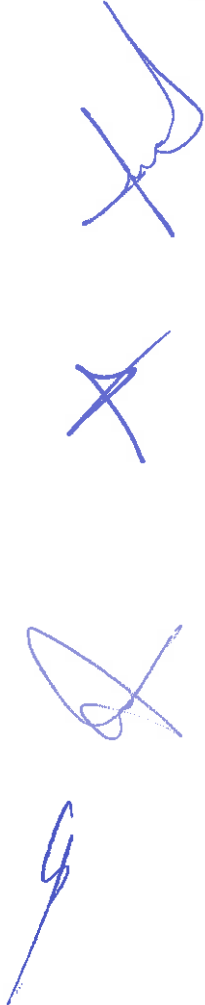

Handwritten signature and a large 'X' mark in blue ink.



EVIDENCIA FOTOGRAFICA:





RECORRIDO PARA LA UBICACIÓN DE CASILLAS

DISTRITO LOCAL	DISTRITO FEDERAL	DELEGADO DISTRITAL	FECHA	SECCIONES
IV	02	FERNANDO LAMAS	22/01/2019	0237, 0250, 0251, 0258, 0259, 0260, 0261 0262, 0277, 0278, 0286, 0287, 0288, 0289 0299, 0300, 0301, 0302, 0311, 0312, 0313 0314, 0325

SALIDA DE LA OFICINA DISTRITAL INE 09:00 HRS

PERSONAL DESIGNADO POR EL INE:

TECNICO ELECTORAL DISTRITO 02: C. MICHEL LOZANO HERNANDEZ

TECNICO ELECTORAL DISTRITO 02: C. CARLOS ALBERTO TALAMANTEZ

PERSONAL DE ACOMPAÑAMIENTO DEL IEE:

DELEGADO DISTRITO IV: FERNANDO LAMAS ZARATE

OBSERVACIONES: NINGUNA

· COLONIAS VISITADAS: COL. LOMALINDA, COL. ESPERANZA, FRACC. JARDINES DE SAN MARCOS, FRACC. JARDINES DEL LAGO, COL. NUEVA ESPERANZA, FRACC. ORIZABA, COL. PUEBLO NUEVO

TIEMPO DE REGRESO: 13:20HRS

DURACION DEL RECORRIDO: 4 HORAS 20 MINUTOS



EVIDENCIA FOTOGRAFICA:

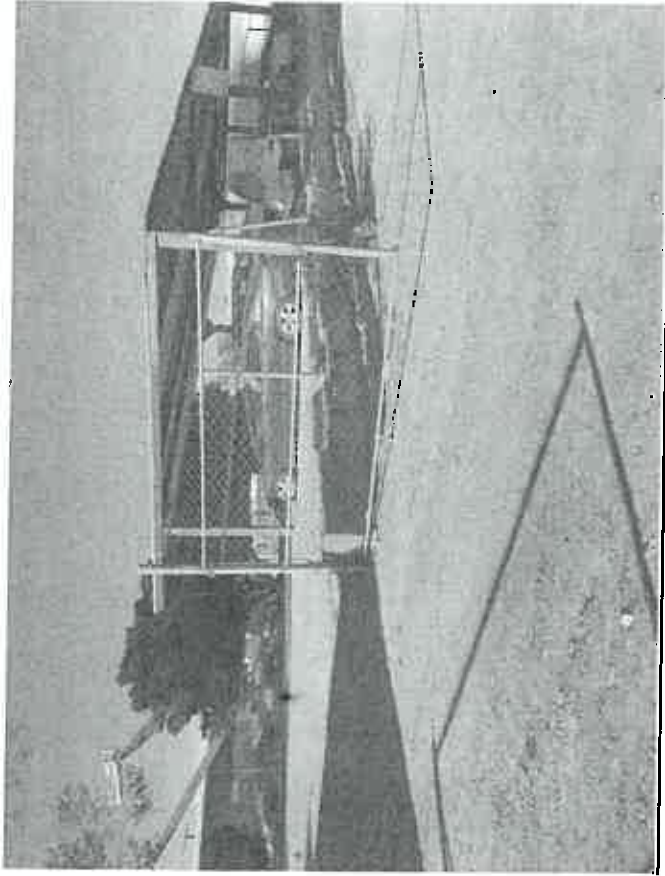

4

5

6

7

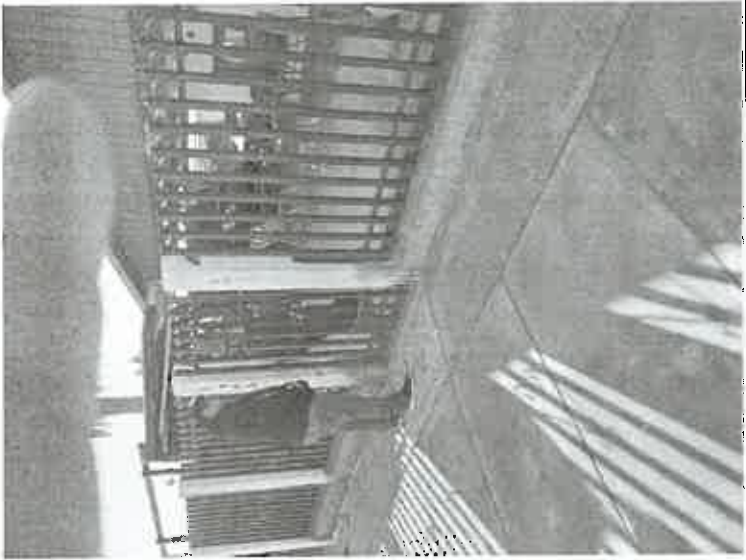

Handwritten signature in blue ink.

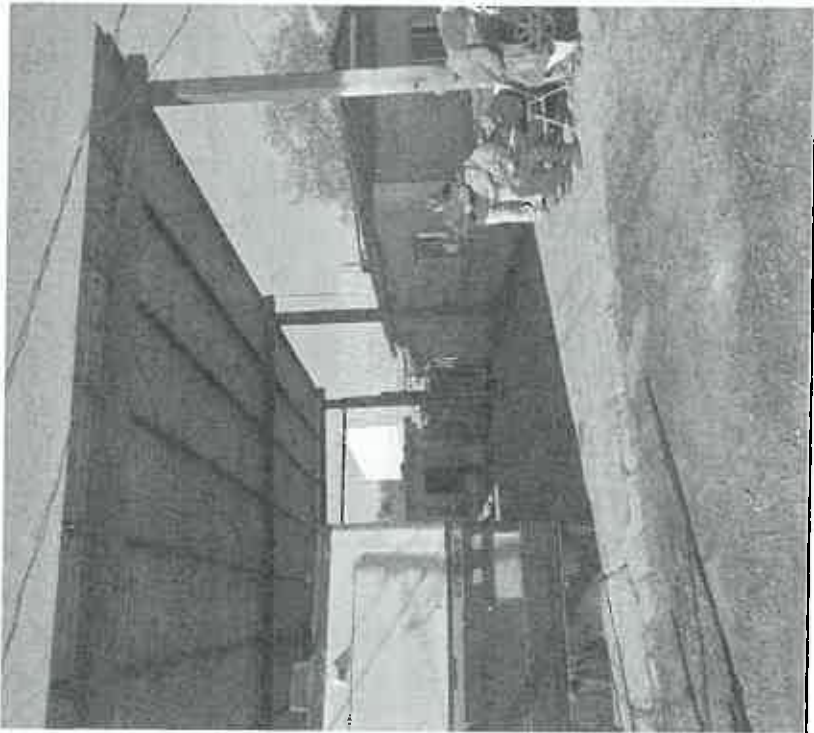

X

✓

✓

4

RECORRIDO PARA LA UBICACIÓN DE CASILLAS

DISTRITO LOCAL	DISTRITO FEDERAL	DELEGADO DISTRITAL	FECHA	SECCIONES
1	01	GUADALUPE AGUILAR VILLEGAS	23/01/2019	573, 549, 550, 551, 574, 575, 563, 552, 555 554, 553, 556.

SALIDA DE LA OFICINA DISTRITAL INE 9:30 A.M.

PERSONAL DESIGNADO POR EL INE:

AUDITOR MONITORISTA MANUEL REVELEZ VENEGAS, OBED FRANCISCO DUARTE CAMPOS.

TECNICO ELECTORAL DISTRITO 02: C. MICHEL LOZANO HERNANDEZ

PERSONAL DE ACOMPAÑAMIENTO DEL IEE:

DELEGADA DE PROCESOS ELECTORALES GUADALUPE AGUILAR VILLEGAS

OBSERVACIONES: NINGUNA

COLONIAS VISITADAS:

ISLAS AGRARIAS B, POBLADO VILLA ZAPATA, EJIDO IRAPUATO II, EJIDO YUCATAN, EJIDO NETZAHUALCOYOTL, COL. BORQUEZ, EJIDO LAZARO CARDENAS, EJIDO VILLAHERMOSA, EJIDO MERIDA, COL. ORIBE DE ALBA, POBLADO VICENTE GUERRERO, LOS ALGODONES, POBLADO FRANCISCO SANTANA PERALTA, EJIDO REPUBLICA MEXICANA, COMPUERTAS, EJIDO CAREJEY.

TIEMPO DE REGRESO: 13: 30 HRS DURACION DEL RECORRIDO: 3 HRS





EVIDENCIA FOTOGRAFICA:

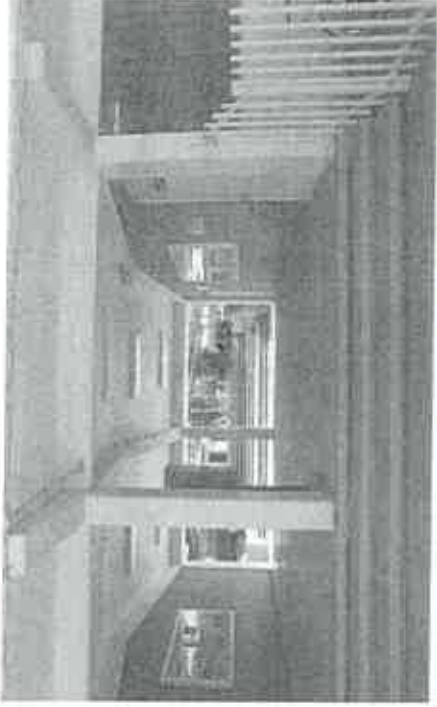
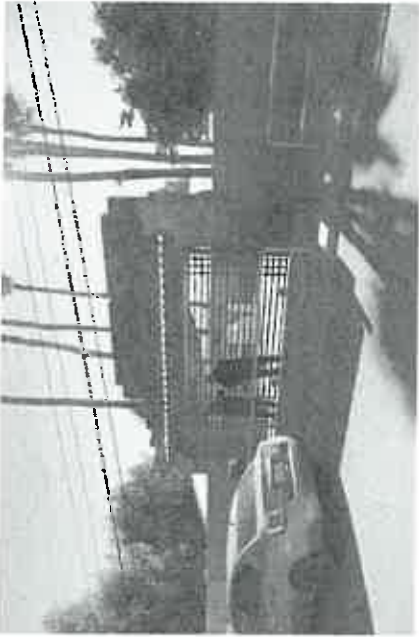

*[Handwritten signatures in blue ink]*

RECORRIDO PARA LA UBICACIÓN DE CASILLAS

DISTRITO LOCAL	DISTRITO FEDERAL	DELEGADO DISTRITAL	FECHA	SECCIONES
IV	02	FERNANDO LAMAS	23/01/2019	0213, 0214, 0215, 0216, 0228, 0229, 0230, 0231, 0232, 0233, 0234, 0235, 0236, 0238, 0239
				0249, 0252, 0253, 0254, 0255, 0256, 0257

SALIDA DE LA OFICINA DISTRITAL INE: 9:00 A.M.

PERSONAL DESIGNADO POR EL INE:

TECNICO ELECTORAL DISTRITO 02: C. MICHEL LOZANO HERNANDEZ

TECNICO ELECTORAL DISTRITO 02: C. CARLOS ALBERTO TALAMANTEZ

PERSONAL DE ACOMPAÑAMIENTO DEL IEE:

DELEGADO DISTRITO IV: FERNANDO LAMAS ZARATE

OBSERVACIONES: NINGUNA

COLONIAS VISITADAS: COL. SANTA CLARA, COL. PUEBLO NUEVO, COL. REVOLUCION, FRACC. ORIZABA, COL. BAJA CALIFORNIA

TIEMPO DE REGRESO: 13:15

DURACION DEL RECORRIDO: 4 HORAS 15 MINUTOS



EVIDENCIA FOTOGRAFICA:

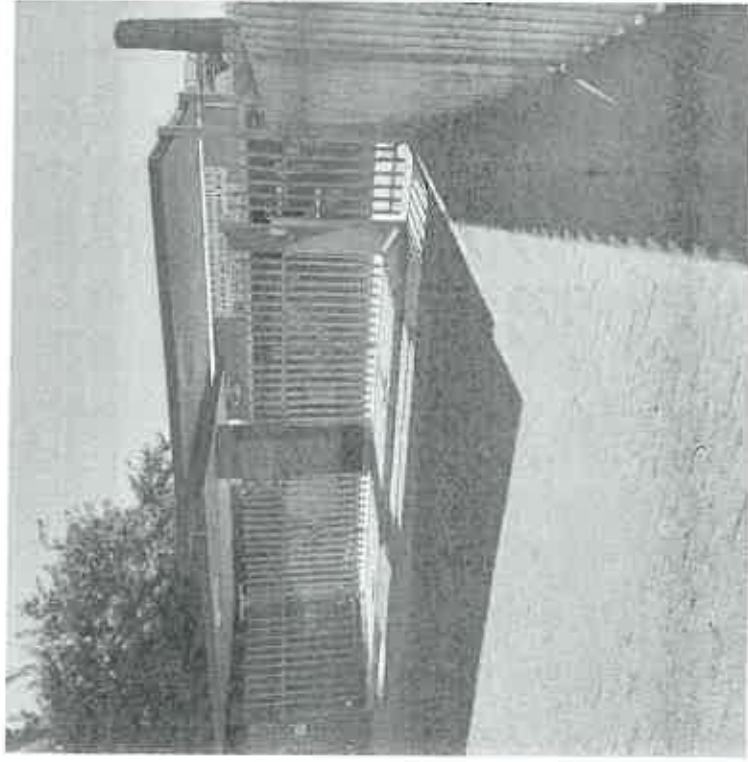

Handwritten signature in blue ink.

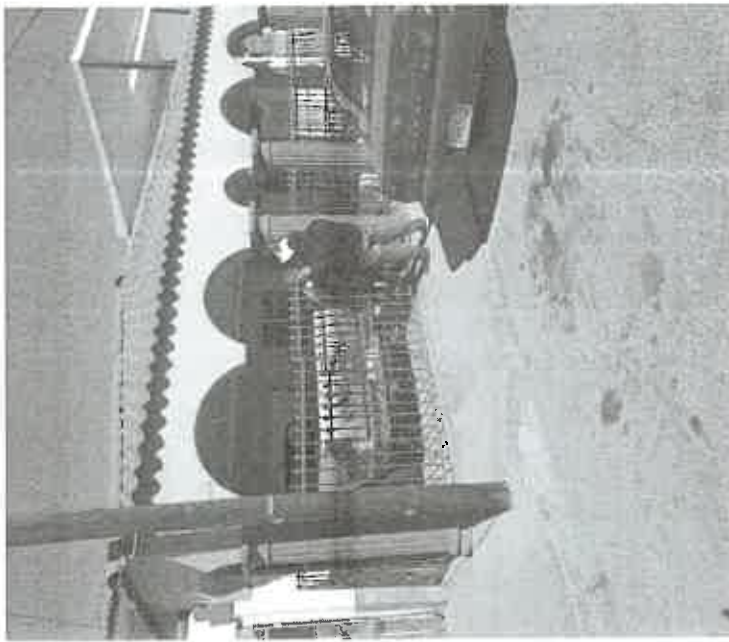
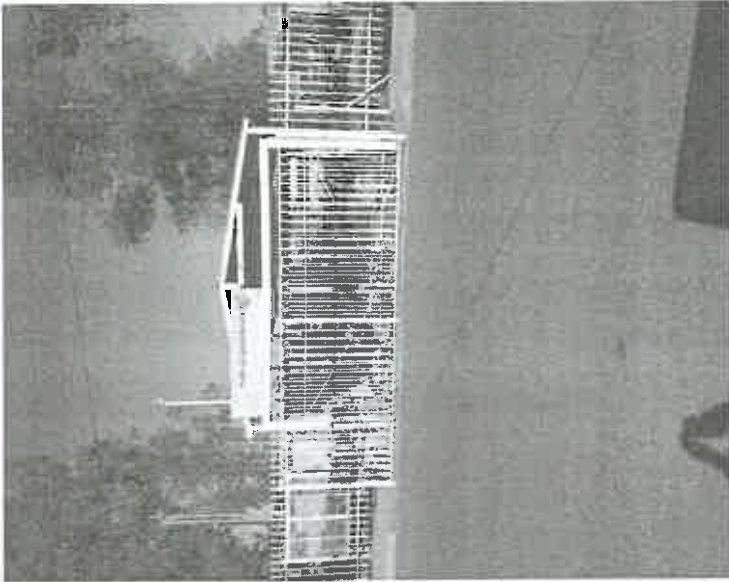

Handwritten signature in blue ink.

RECORRIDO PARA LA UBICACIÓN DE CASILLAS

DISTRITO LOCAL	DISTRITO FEDERAL	DELEGADO DISTRICTAL	FECHA	SECCIONES
III	02	JORGE RENE SANDOVAL	24/01/2019	0370, 0371, 0372, 0373, 0374, 0388, 0389, 0390, 0391, 0392, 0393, 0394, 0395, 0399, 0400
				0401, 0402, 0403, 0407, 0681

SALIDA DE LA OFICINA DISTRICTAL INE: 9:15 AM

PERSONAL DESIGNADO POR EL INE:

TECNICOS DE ORGANIZACIÓN ELECTORAL INE: CARLOS ALBERTO GONZALEZ TALAMANTES Y MICHELL LOZANO HERNANDEZ

PERSONAL DE ACOMPAÑAMIENTO DEL INE:

DELEGADO DISTRICTAL DE PROCESOS DISTRICTO III: JORGE RENE SANDOVAL AYALA

OBSERVACIONES: TODAS LAS CASILLAS QUE SE VISITARON SON URBANAS, CAMBIO DE UBICACIÓN DE LA CASILLA 0372 QUE ESTABA EN LA AVENIDA REPUBLICA ARGENTINA #538 COLONIA CUAUHTEMOC NORTE Y SE CAMBIO A LA AVENIDA RIO FUERTE Y AVENIDA BOLIVIA #75 COLONIA CUAUHTEMOC NORTE

COLONIAS VISITADAS:

COLONIA CUAUHTEMOC NORTE, COLONIA ALAMITOS, COLONIA COMPUERTAS, COLONIA CUAUHTEMOC SUR, FRACCIONAMIENTO SONORA, COLONIA SAN GABRIEL, FRACCIONAMIENTO VISTA HERMOSA, FRACCIONAMIENTO SANTA MARIA, COLONIA PRO HOGAR, FRACCIONAMIENTO FUENTES, FRACCIONAMIENTO LOS PINOS

TIEMPO DE REGRESO: 12:45 PM

DURACION DEL RECORRIDO: 3 HORAS Y 30 MINUTOS



EVIDENCIA FOTOGRAFICA:

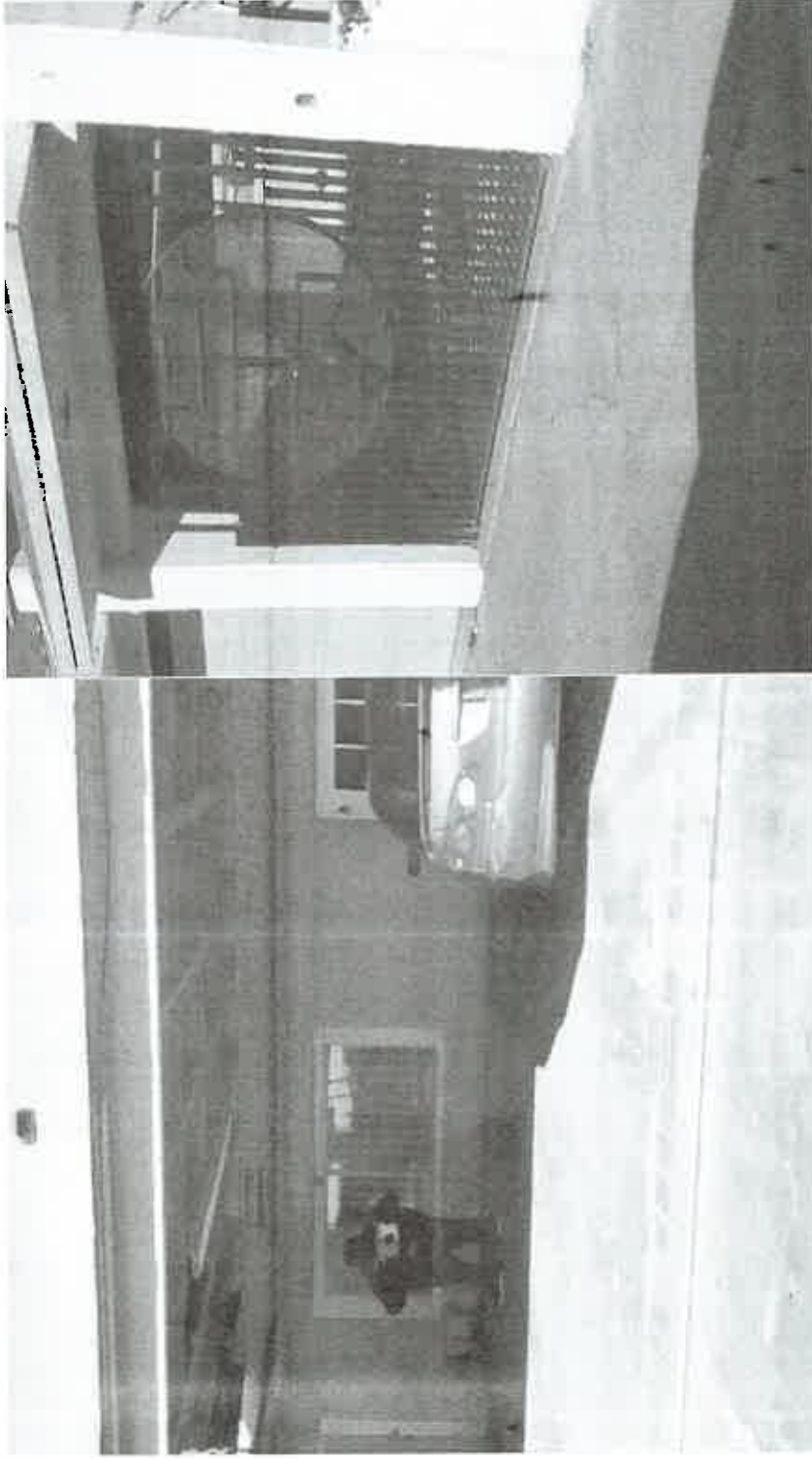

Handwritten signature in blue ink, consisting of a stylized 'X' followed by a flourish.



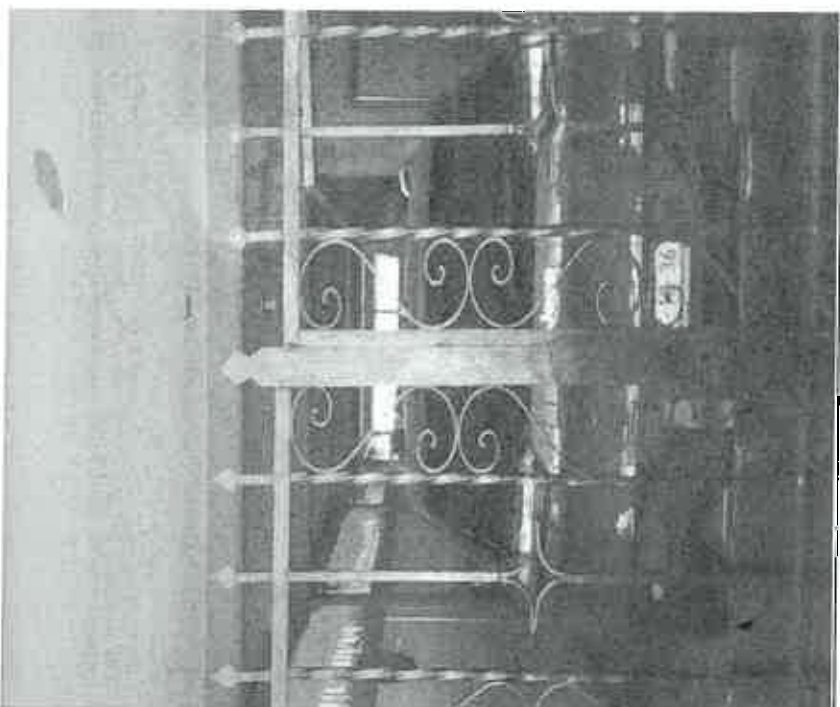

X

X

X

X

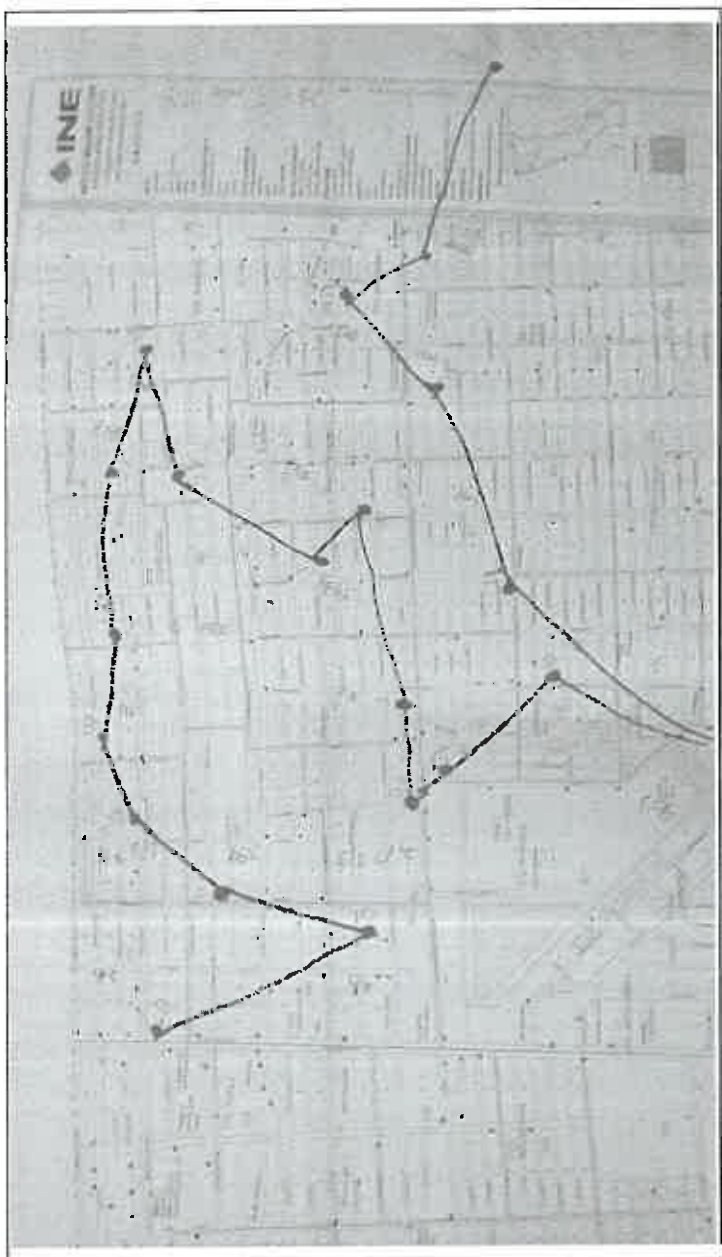

Handwritten signature in blue ink, consisting of a stylized, cursive script.

RECORRIDO PARA LA UBICACIÓN DE CASILLAS

DISTRITO LOCAL	DISTRITO FEDERAL	DELEGADO DISTRITAL	FECHA	SECCIONES
I	01	GUADALUPE AGUILAR VILLEGAS	25/01/2019	611, 603, 604, 608, 607, 606, 605, 581, 609, 580.

SALIDA DE LA OFICINA DISTRITAL INE 9:30

PERSONAL DESIGNADO POR EL INE:

JEFE DE OFICINA DE SEGUIMIENTO Y ANALISIS: JAVIER BEJARANO MORENO

TECNICO JUNTA DISTRITAL INE 01: OBED DUARTE CAMPOS

PERSONAL DE ACOMPAÑAMIENTO DEL IEE:

DELEGADA DE PROCESOS ELECTORALES DISTRITO I: GUADALUPE AGUILAR VILLEGAS

OBSERVACIONES: NINGUNA

COLONIAS VISITADAS: EJIDO COLIMA, CHIAPAS II, CHIAPAS I, EJIDO HERMOSILLO, EJIDO MEZQUITAL, COL. MIGUEL ALEMAN, EJIDO JANITZIO, EJIDO GUADALAJARA.

TIEMPO DE REGRESO: 13:00 HRS

DURACION DEL RECORRIDO: 3:30

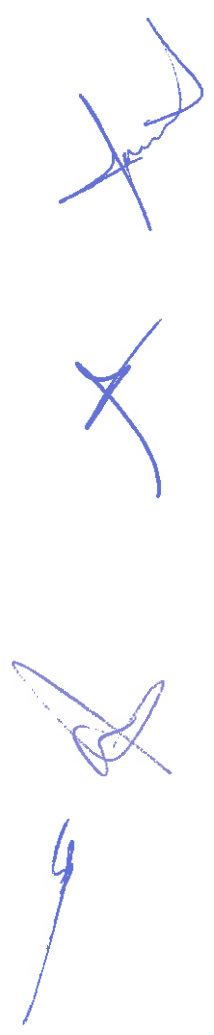

EVIDENCIA FOTOGRAFICA:



7/5

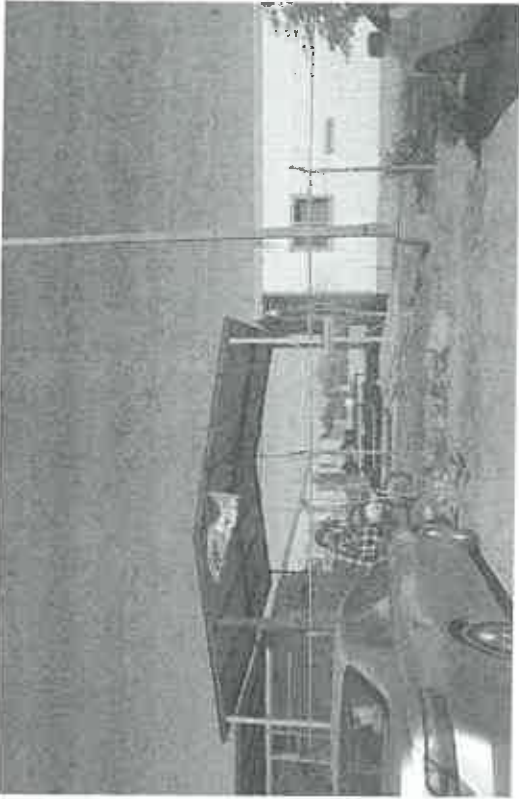

Handwritten signature in blue ink, appearing to be "J. A. J." or similar, written vertically.

RECORRIDO PARA LA UBICACIÓN DE CASILLAS

DISTRITO LOCAL	DISTRITO FEDERAL	DELEGADO DISTRITAL	FECHA	SECCIONES
III	02	JORGE RENE SANDOVAL	28/01/2019	0404, 0405, 0406, 0408, 0409, 0410, 0411, 0412 0413, 0414, 0415, 0416, 0417, 0419, 0420, 0421 0426, 0427, 0429, 0430, 0433, 0683

SALIDA DE LA OFICINA DISTRITAL INE 9:00 AM

PERSONAL DESIGNADO POR EL INE:

TECNICOS DE ORGANIZACIÓN ELECTORAL INE: CARLOS ALBERTO GONZALEZ TALAMANTES Y MICHELL LOZANO HERNANDEZ)

PERSONAL DE ACOMPAÑAMIENTO DEL IEE:

DELEGADO DISTRITAL DE PROCESOS DISTRITO III: JORGE RENE SANDOVAL AYALA

OBSERVACIONES:

DOS CAMBIOS DE UBICACIÓN DE CASILLA: 0412 QUE ESTABA EN LA AVENIDA SANTOS DEGOLLADO #315 DE LA COLONIA PRO HOGAR EN DONDE MANIFIESTA EL PROPIETARIO ADULTO MAYOR ESTAR ENFERMO Y USA OXIGENO POR TAL MOTIVO NO PUEDE PRESTAR SU DOMICILIO ENTONCES, SE CAMBIO AL PARQUE PUBLICO 1 DE DICIEMBRE AVENIDA SANTOS DEGOLLADO S/N ENTRE RIO SONORA ORIENTE Y PONIENTE.  
LA CASILLA 0683 AVENIDA GUADALUPE VICTORIA #1200 EL PROPIETARIO ENFERMO, SE CAMBIO POR LA MISMA CALLE EN EL #1254 DE LA COLONIA ROMA

COLONIAS VISITADAS:

COLONIA PRO HOGAR, FRACCIONAMIENTO LOS PINOS, FRACCIONAMIENTO FOVISSSTE, COLONIA MIRA FLORES, COLONIA CONSTITUCION, COLONIA SANTA ROSALIA, COLONIA MARTIRES DE 1906, COLONIA BENITO JUAREZ Y LA COLONIA ROMA

TIEMPO DE REGRESO: 12:45 PM

DURACION DEL RECORRIDO: 3 HORAS Y 45 MINUTOS





EVIDENCIA FOTOGRAFICA:

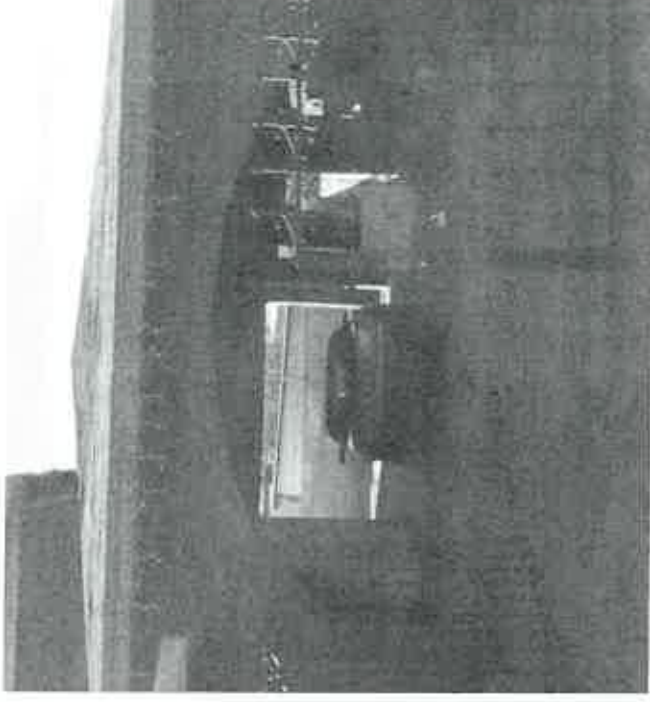

g

X

X

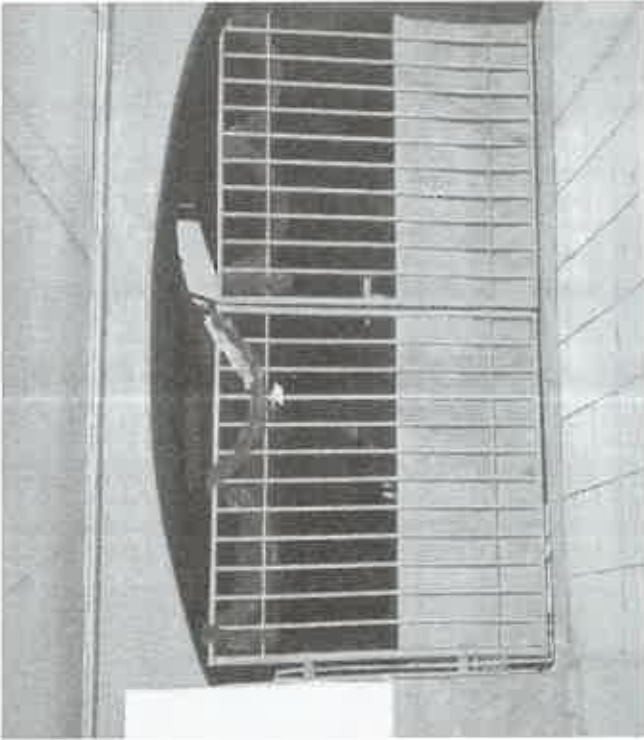

sd A

RECORRIDO PARA LA UBICACIÓN DE CASILLAS

DISTRITO LOCAL	DISTRITO FEDERAL	DELEGADO DISTRITAL	FECHA	SECCIONES
I	01	GUADALUPE AGUILAR VILLEGAS	29/01/2019	588, 583, 584, 585, 586, 587, 576, 577, 578
				557, 558, 562, 559, 560, 561, 556, 579, 582.

SALIDA DE LA OFICINA DISTRITAL INE

PERSONAL DESIGNADO POR EL INE:

VOCAL DEL REGISTRO DE ELECTORES DE LA JUNTA DISTRITAL EJECUTIVA INE 01: LIC. GUADALUPE LOPEZ CAZAREZ

TÉCNICO DE LA VOCALÍA DE ORGANIZACIÓN ELECTORAL DE LA JUNTA DISTRITAL EJECUTIVA INE 01: C. OBED FRANCISCO DUARTE CAMPOS

PERSONAL DE ACOMPAÑAMIENTO DEL IEE:

C. GUADALUPE AGUILAR VILLEGAS DELEGADA DE PROCESOS ELECTORALES DISTRITO I

OBSERVACIONES: (ALGUN CAMBIO DE UBICACIÓN, NUEVA CONCERTACION)

COLONIAS VISITADAS: EJIDO TEHUANTEPEC, EJIDO CAMPECHE, POBLADO BENITO JUAREZ, COLONIA PUNTE TREVIÑO, POBLADO PAREDONES, EJIDO CIUDAD VICTORIA CIUDAD MORELOS COLINIA 5 DE MAYO, EJIDO PACHUCA, EJIDO TEPIC, EJIDO TABASCO

TIEMPO DE REGRESO 14:45 HRS.

DURACION DEL RECORRIDO: 4 HRS

EVIDENCIA FOTOGRAFICA:



X  
B



Handwritten signature in blue ink.

Handwritten signature in blue ink.

Handwritten signature in blue ink.

Handwritten signature in blue ink.

RECORRIDO PARA LA UBICACIÓN DE CASILLAS

DISTRITO LOCAL	DISTRITO FEDERAL	DELEGADO DISTRITAL	FECHA	SECCIONES
III	02	JORGE RENE SANDOVAL	29/01/2019	0435, 0436, 0437, 0441, 0442, 0443, 0445, 046, 0447, 0452, 0453, 0454, 0457, 0458, 0462, 0684 0685, 0686,

SALIDA DE LA OFICINA DISTRITAL INE: 9:00 A.M.

PERSONAL DESIGNADO POR EL INE:

TECNICOS DE ORGANIZACIÓN ELECTORAL INE: CARLOS ALBERTO GONZALEZ TALAMANTES Y MICHELL LOZANO HERNANDEZ

PERSONAL DE ACOMPAÑAMIENTO DEL IEE:

DELEGADO DISTRITAL DE PROCESOS DISTRITO III: JORGE RENE SANDOVAL AYALA

OBSERVACIONES: DOS CAMBIOS DE UBICACIÓN DE CASILLA, LA 0443 QUE SE ENCONTRABA EN LA AVENIDA VICENTE GUERRERO #1366 DECLINO POR SALIDA FUERA DE LA CIUDAD LOS DIAS DE LA ELECCION OBTENIENDO NUEVA UBICACIÓN EN LA AVENIDA ANDRES QUINTANA ROO #1398 ENTRE CALLE RIO FUERTE Y RIO PRESIDIO.

LA CASILLA 0447 EN AVENIDA JOSE MARIA JIMENEZ #1000 DE LA COLONIA INDEPENDENCIA DECLINO POR MOTIVOS LABORALES DEL PROPIETARIO OBTENIENDO LA NUEVA DIRECCION POR AVENIDA JOSE MARIA JIMENEZ #800 EN EL TALLER MECHINESS

COLONIAS VISITADAS: COLONIA INDEPENDENCIA, COLONIA CARBAJAL, COLONIA LAZARO CARDENAS.

TIEMPO DE REGRESO: 12:00 PM

DURACION DEL RECORRIDO: 3 HORAS





EVIDENCIA FOTOGRAFICA:

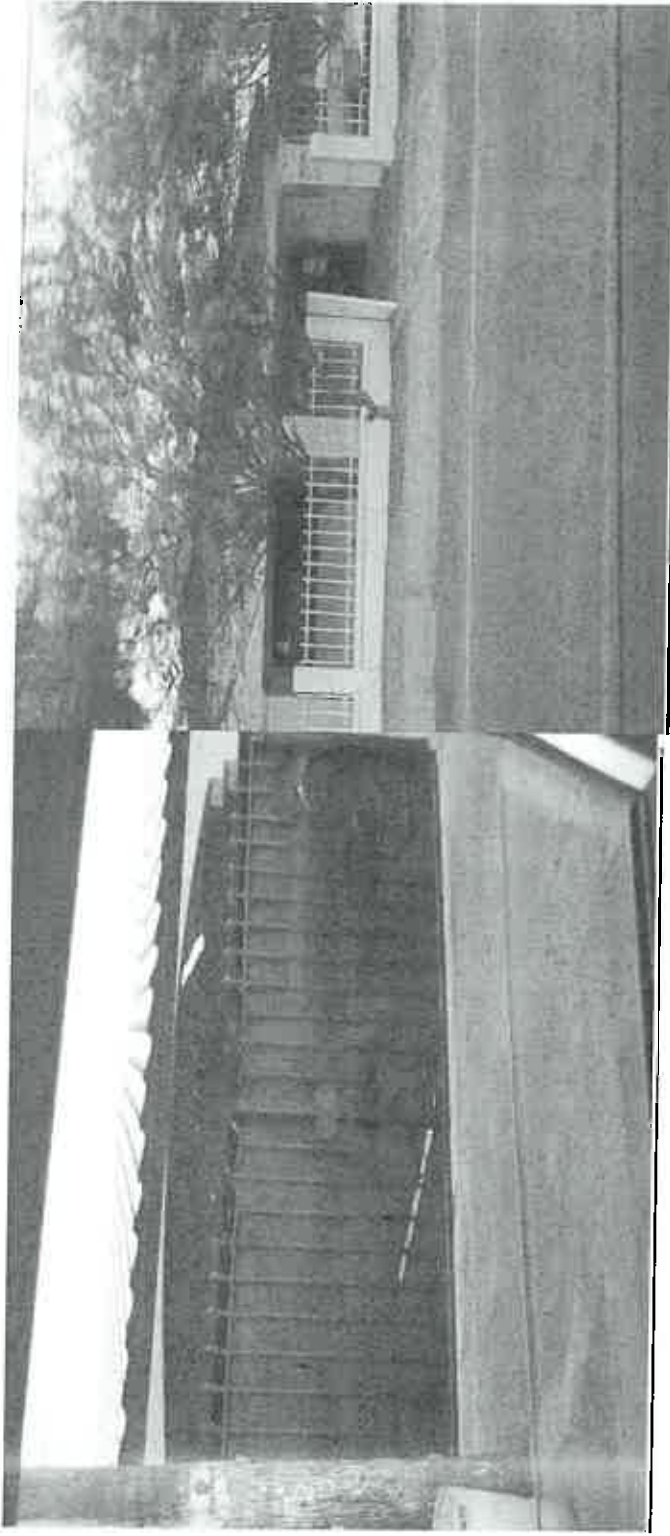

Handwritten signatures in blue ink, appearing to be initials or names, located at the bottom of the page.

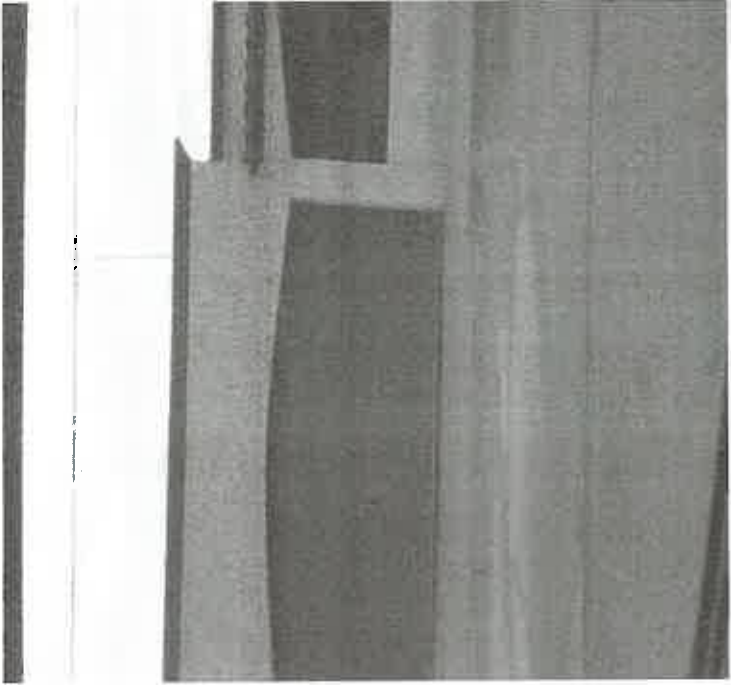

*[Handwritten signature]*

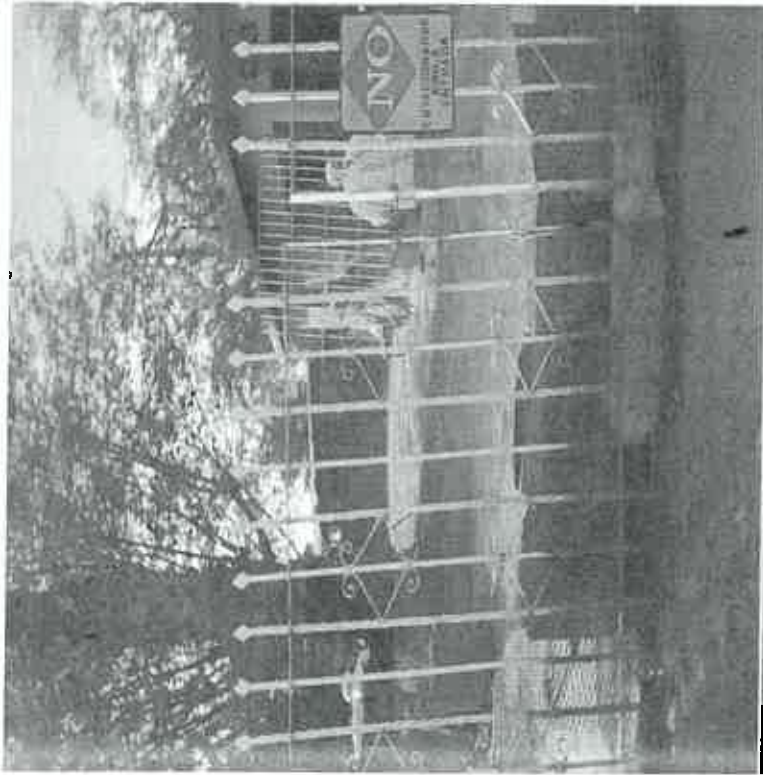
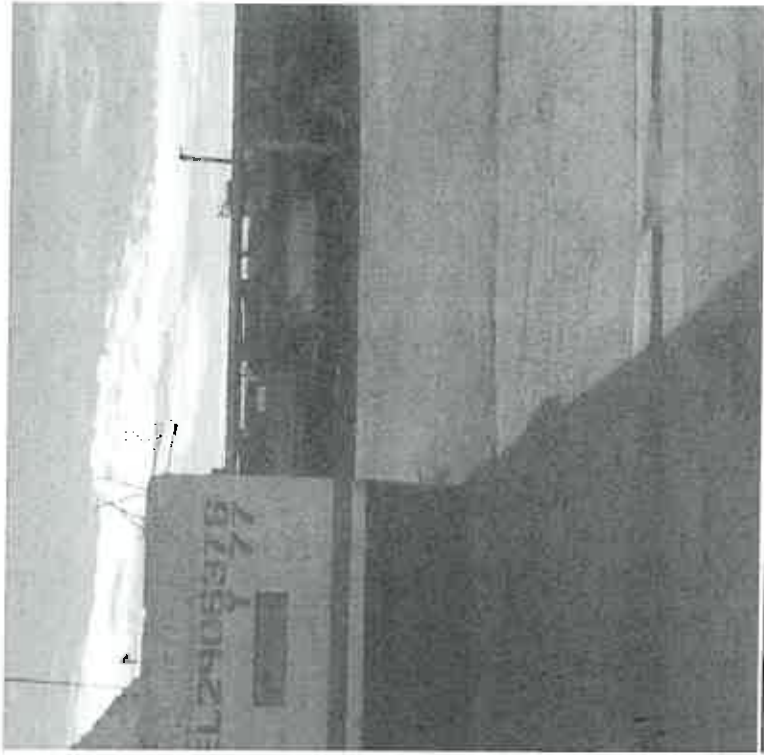

*[Handwritten signature]*

*[Handwritten mark]*

*[Handwritten signature]*

*[Handwritten signature]*

RECORRIDO PARA LA UBICACIÓN DE CASILLAS

DISTRITO LOCAL	DISTRITO FEDERAL	DELEGADO DISTRITAL	FECHA	SECCIONES
III	02	JORGE RENE SANDOVAL	30/01/2019	0422, 0423, 0424, 0425, 0431, 0432, 0438, 0439 0440, 0448, 0449, 0450, 0459, 0460, 0461, 0687

SALIDA DE LA OFICINA DISTRITAL INE 9:00 AM

PERSONAL DESIGNADO POR EL INE:

TECNICOS DE ORGANIZACIÓN ELECTORAL INE: CARLOS ALBERTO GONZALEZ TALAMANTES Y MICHELL LOZANO HERNANDEZ

PERSONAL DE ACOMPAÑAMIENTO DEL IEE:

DELEGADO DISTRITAL DE PROCESOS DISTRITO III: JORGE RENE SANDOVAL AYALA

OBSERVACIONES:

DOS CAMBIOS DE UBICACIÓN DE CASILLA; LA CASILLA 0431 AVENIDA MARIA TOMAZA ESTEVEZ #3282 COLONIA INSURGENTES ESTE Y SE CAMBIO A AVENIDA CHURRUBUSCO #1640 LOCAL INFERDOS CONTROL DE PLAGA.  
LA CASILLA 0425 AVENIDA FELIPE ANGELES #110 COLONIA VALLARTA Y SE CAMBIO A CALLE RIO FUERTE Y LUCIO BLANCO #1600)

COLONIAS VISITADAS: COLONIA INSURGENTES OESTE, FRACCIONAMIENTO JARDINES DEL VALLE, COLONIA SANTA TERESA, COLONIA VALLARTA, COLONIA INSURGENTES ESTE, COLONIA INDEPENDENCIA, COLONIA MAESTROS ESTATALES, EX EJIDO COAHILA, RESIDENCIAS IMPERIALES, FRACCIONAMIENTO MAESTROS FEDERALES, COLONIA CARBAJAL

TIEMPO DE REGRESO: 12:00 PM

DURACION DEL RECORRIDO: 3 HORAS



EVIDENCIA FOTOGRAFICA:



Handwritten signatures in blue ink, including a stylized signature on the left and three distinct signatures on the right.

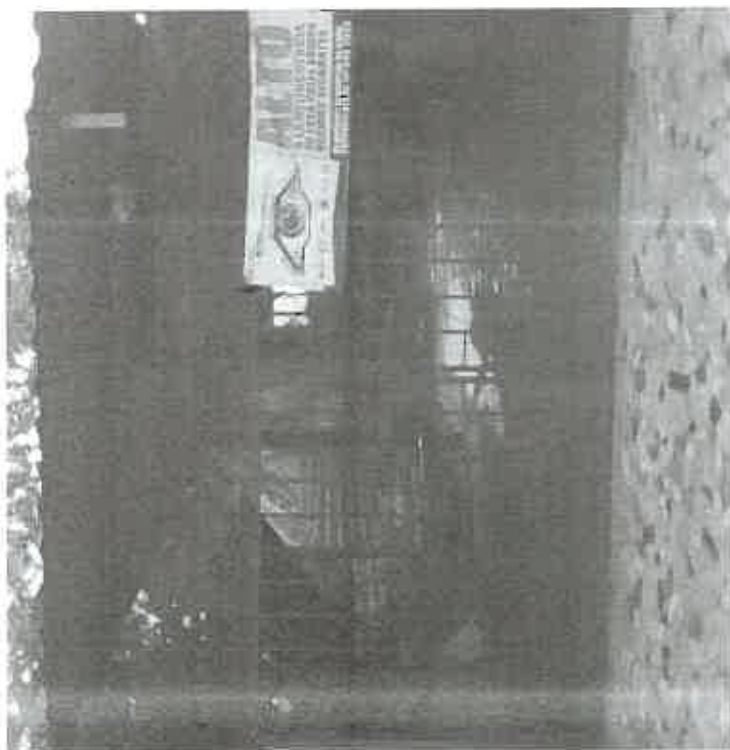
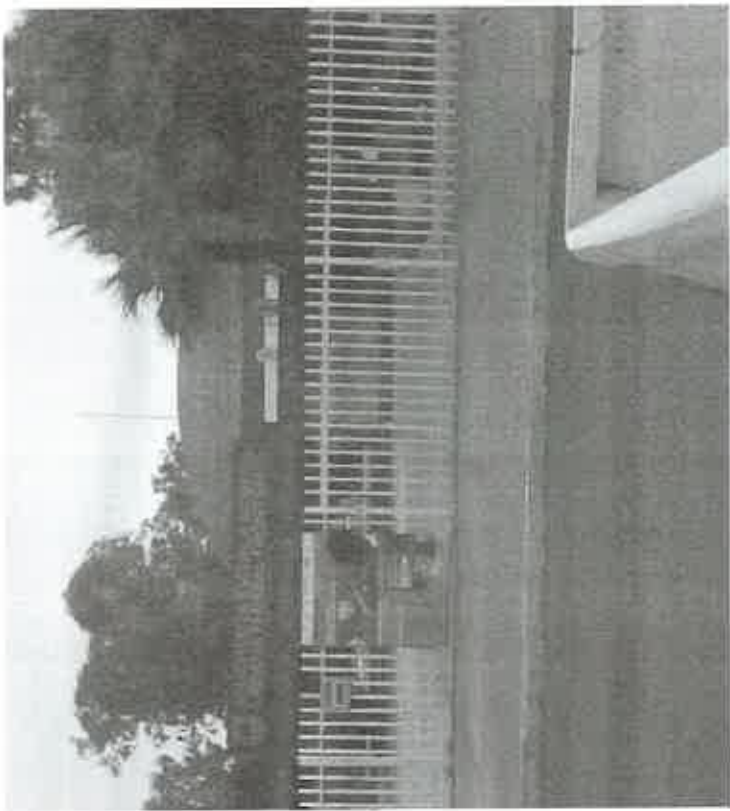

X  
g  
4





Handwritten signatures in blue ink, including a stylized signature and a signature that appears to be "J. R."

RECORRIDO PARA LA UBICACIÓN DE CASILLAS

DISTRITO LOCAL	DISTRITO FEDERAL	DELEGADO DISTRITAL	FECHA	SECCIONES
II	01	EDNA ABIGAIL PERALTA REYES	30/01/2019	378, 379, 380, 381, 382, 383, 682, 548, 564
				572, 501, 502, 1943, 1946, 1814, 1811, 1819
				1818, 1813, 1809, 1810, 1808, 1945, 505, 504
				499, 491

SALIDA DE LA OFICINA DISTRITAL INE : 9:39 A.M.

PERSONAL DESIGNADO POR EL INE:

VOCAL DE ORGANIZACIÓN ELECTORAL DE LA JUNTA DISTRITAL EJECUTIVA 01: LIC. DIEGO FELIPE VILLAREAL CORRAL

TÉCNICO ELECTORAL DE ORGANIZACIÓN: C. OBED FRANCISCO DUARTE CAMPOS

TECNICO ELECTORAL DE CAPACITACION: C. MARIO FERNANDO BOJÓRQUEZ ALGRAVEZ

PERSONAL DE ACOMPAÑAMIENTO DEL IEE:

DELEGADA DISTRITAL, DISTRITO II: C. EDNA ABIGAIL PERALTA REYES

OBSERVACIONES: DE LAS SECCIONES VISITADAS EL DÍA DE HOY, NO HUBO NINGÚN CAMBIO, SON LAS MISMAS PROPUESTAS QUE EL PROCESO ELECTORAL FEDERAL ANTERIOR, POR LO QUE TODAS LAS PROPUESTAS CUENTAN CON LOS REQUISITOS NECESARIOS PARA INSTALAR CASILLAS

COLONIAS VISITADAS: FLORES MAGÓN, FRACC. EL PORVENIR, CORREGIDORA, FRACC. VALLE DEL ÁLAMO, IMPERIAL, CASTRO, MARIANO ABASOLO, EJIDO ISLAS AGRARIAS A, FRACC. VILLA FLORIDA, COLORADO DIVISIÓN 2, FRACC. VILLAS DEL COLORADO, FRACC. PRADERAS DEL SOL, FRACC. VALLE DEL PEDREGAL, FRACC. VALLE DE PUEBLA, FRACC. ZAFIRO, FRACC. AGAVES 4TA SECCION, ESTACIÓN PASCUALITOS, FRACC. EL CÓNDOR Y FRACC. INFONAVIT EL CÓNDOR



TIEMPO DE REGRESO: 12:40 HORAS DURACION DEL RECORRIDO: 3 HORAS

EVIDENCIA FOTOGRAFICA:



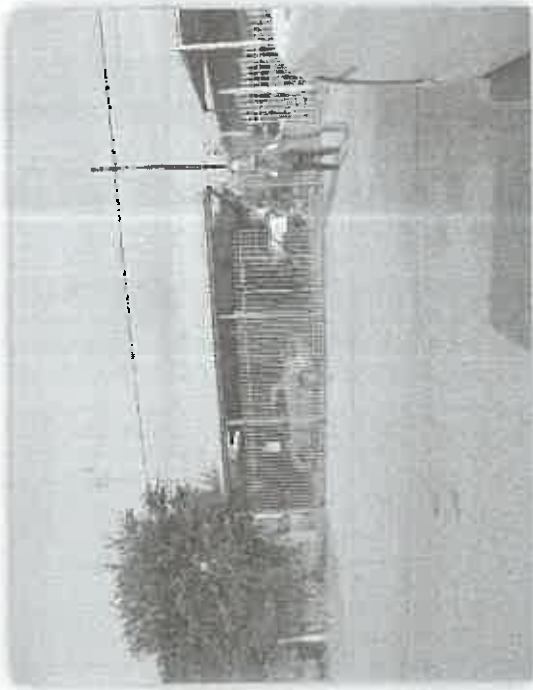
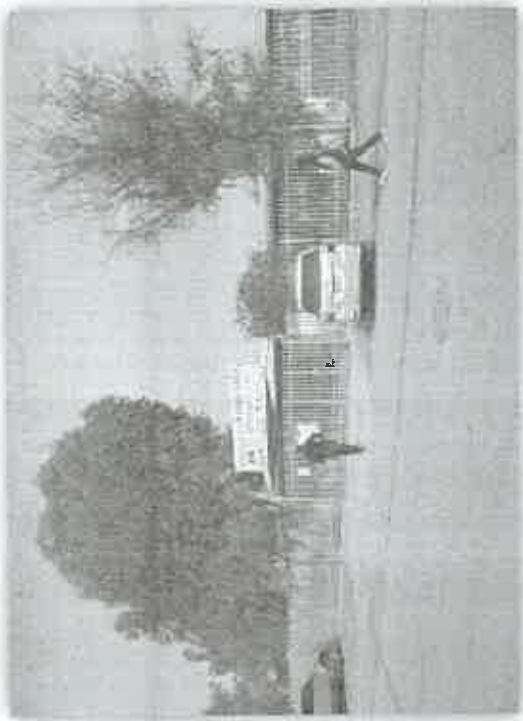

4 X



Handwritten signatures in blue ink, appearing to be initials or names, located at the bottom of the page.

RECORRIDO PARA LA UBICACIÓN DE CASILLAS

DISTRITO LOCAL	DISTRITO FEDERAL	DELEGADO DISTRITAL	FECHA	SECCIONES
II	01	EDNA ABIGAIL PERALTA REYES	31/01/2019	376, 375, 387, 396, 397, 386, 385, 384, 377, 376
				375, 387, 396, 397, 386, 385, 384, 377, 418, 428
				434, 444, 455, 463, 468, 456, 479, 480, 487, 489
				488, 470, 469, 398

SALIDA DE LA OFICINA DISTRITAL INE: 9:26 A.M.

PERSONAL DESIGNADO POR EL INE:

TÉCNICO ELECTORAL DE ORGANIZACIÓN: C. OBED FRANCISCO DUARTE CAMPOS

TÉCNICA ELECTORAL DE ORGANIZACIÓN: C. DIANA MERCEDES MARTÍNEZ DÍAZ

TECNICO ELECTORAL DE CAPACITACION:: C. MARIO FERNANDO BOJÓRQUEZ ALGRAVEZ

PERSONAL DE ACOMPAÑAMIENTO DEL IEE:

DELEGADA DISTRITAL, DISTRITO II: C. EDNA ABIGAIL PERALTA REYES

OBSERVACIONES: LAS SECCIONES VISITADAS EL DÍA DE HOY, SUS CASILLAS, SERÁN INSTALADAS EN SU MAYORÍA EN ESCUELAS, LOS DIRECTORES CON LOS QUE LOS TÉCNICOS SE PRESENTARON, ACCEDIERON SIN NINGÚN PROBLEMA. ES PROBABLE QUE SE HAGA UN CAMBIO EN LA SECCIÓN 469, QUE ACTUALMENTE ESTÁ UBICADA EN LA ESCUELA PRIMARIA LIBERTAD, EN LA COLONIA JESÚS GONZÁLEZ ORTEGA, PERO SE TIENE PREVISTO CAMBIARLA A LAS INSTALACIONES DEL INSTITUTO TECNOLÓGICO DE MEXICALI, YA QUE EN EL TEC, SERÍA UNA UBICACIÓN MÁS CÉNTRICA PARA LOS CIUDADANOS DE DICHA SECCIÓN





COLONIAS VISITADAS:: ALAMITOS, FRACC. LAS ADAS, CORREGIDORA, JOSEFA ORTIZ DE DOMÍNGUEZ, RICARDO FLORES MAGÓN, ALIANZA PARA LA PRODUCCIÓN, FRACC. EL LIENZO, FRACC. LA JOLLA, AMPLIACIÓN INDEPENDENCIA, FRACC. VILLA COLONIAL, FRACC. LA BODEGA, FRACC. VALLE DORADO, FRACC. PASEOS DEL SOL, FRACC. VILLA BONITA, FRACC. NUEVO MEXICALI, FRACC. VILLA VERDE, FRACC. AMPLIACIÓN VILLA VERDE, FRACC. VILLAS DE LA REPUBLICA, PLUTARCO ELÍAS CALLES, Y JESÚS GONZÁLEZ ORTEGA.

TIEMPO DE REGRESO:: 13:40 HORAS

DURACION DEL RECORRIDO:: 4 HORAS

EVIDENCIA FOTOGRAFICA:

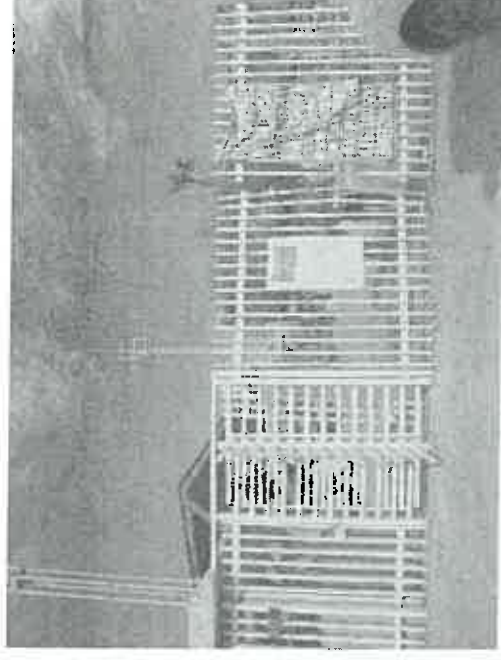



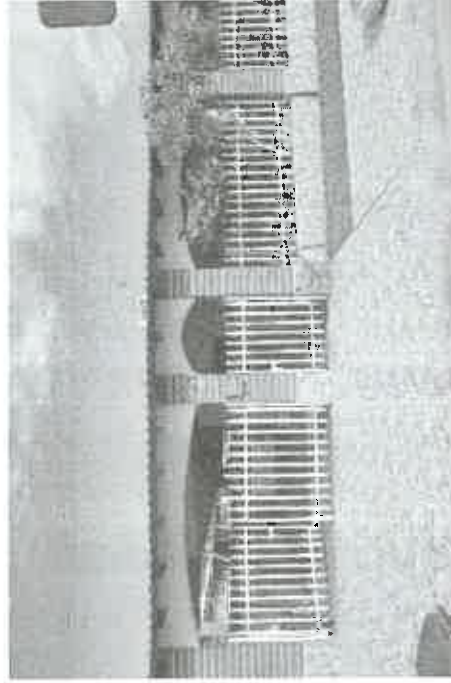

9 A

RECORRIDO PARA LA UBICACIÓN DE CASILLAS

DISTRITO LOCAL	DISTRITO FEDERAL	DELEGADO DISTRITAL	FECHA	SECCIONES
III	02	JORGE RENE SANDOVAL	31/01/2019	0356, 0357, 0358, 0359, 0360, 0362, 0363, 0364, 0365, 0366, 0367, 0368, 1642, 1643, 1644, 1645
				1646, 1648, 1650, 1651, 1654

SALIDA DE LA OFICINA DISTRITAL INE 9:00 AM

PERSONAL DESIGNADO POR EL INE:

TECNICOS DE ORGANIZACIÓN ELECTORAL INE: CARLOS ALBERTO GONZALEZ TALAMANTES Y MICHELL LOZANO HERNANDEZ

PERSONAL DE ACOMPAÑAMIENTO DEL IEE:

DELEGADO DISTRITAL DE PROCESOS DISTRITO III: JORGE RENE SANDOVAL AYALA



OBSERVACIONES: NINGUNA

COLONIAS VISITADAS:

FRACCIONAMIENTO JUSTO SIERRA, FRACCIONAMIENTO VILLA RESIDENCIAL VENECIA, FRACCIONAMIENTO HACIENDA DEL BOSQUE, RESIDENCIAL ROMA, FRACCIONAMIENTO VILLAS DEL REY, FRACCIONAMIENTO CASA MAGNA, FRACCIONAMIENTO JUVENTUD 2000, COLONIA HIDALGO, CONJUNTO URBANO ESPERANZA Y FRACCIONAMIENTO XOCHICALI

TIEMPO DE REGRESO: 13:40 PM

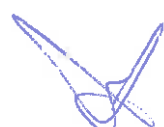
DURACION DEL RECORRIDO: 4 HORAS CON 40 MINUTOS

EVIDENCIA FOTOGRAFICA:



*[Handwritten signature]*



*[Handwritten signature]*

*[Handwritten signature]*

*[Handwritten signature]*

*[Handwritten signature]*

RECORRIDO PARA LA UBICACIÓN DE CASILLAS

DISTRITO LOCAL	DISTRITO FEDERAL	DELEGADO DISTRITAL	FECHA	SECCIONES
II	01	EDNA ABIGIL PERALTA REYES	01/02/2019	464, 466, 467, 472, 473, 474, 475, 494, 483, 688, 484, 476, 477, 471, 478, 482, 481, 486, 485, 689 493, 498, 492, 503, 500, 490.

SALIDA DE LA OFICINA DISTRITAL INE 9:30 A.M.

PERSONAL DESIGNADO POR EL INE:

Lic. Luis Alvarado Rocha (Vocal Ejecutivo de la Junta Distrital 01)

C. Obed Francisco Duarte Campos (TÉCNICO ELECTORAL DE ORGANIZACIÓN)

C. Diana Mercedes Martínez Díaz (TÉCNICA ELECTORAL DE ORGANIZACIÓN)

PERSONAL DE ACOMPAÑAMIENTO DEL INE:

C. Edna Abigail Peralta Reyes (DELEGADA DISTRITAL, DISTRITO II)

OBSERVACIONES:

En las secciones visitadas el día de hoy, se considerara el cambio de dos ubicaciones de casilla, la sección 471 su casilla cambiara, ya que en el actual domicilio solo era un patio vacío, pero actualmente se está realizando una construcción lo que no permitirá la instalación de las casillas; la otra casilla a cambiar será la de la sección 481 que esta propuesta actualmente en un Jardín de Niños, pero se considera cambiar a una Primaria ubicada en calle Novena, ya que en este domicilio prestaran salones y mobiliario.

COLONIAS VISITADAS: Venustiano Carranza, Valle Dorado, Solidaridad Mexicali, González Ortega, González Ortega Poniente 1, González Ortega Poniente 2, Santa Rosa, Frac. Paseos del Sol, Mexicali, González Ortega Norte, Frac. Haro Bar net, Mexicali 2, Frac. Villa Verde.

TIEMPO DE REGRESO: 12:28 HORAS DURACION DEL RECORRIDO: 3 HORAS





EVIDENCIA FOTOGRAFICA:

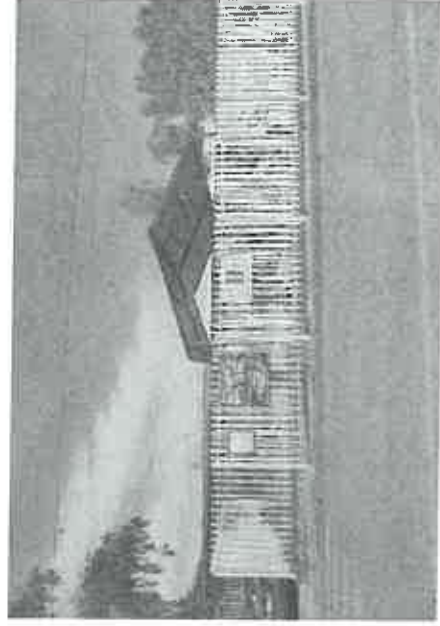

*[Handwritten signatures in blue ink]*



9-17-74

RECORRIDO PARA LA UBICACIÓN DE CASILLAS

DISTRITO LOCAL	DISTRITO FEDERAL	DELEGADO DISTRITAL	FECHA	SECCIONES
III	02	JORGE RENE SANDOVAL	01/02/2019	0293, 0315, 0316, 0317, 0319, 0320, 0321, 0322, 0323, 0336, 0337, 0338, 0339, 0340, 0341, 0342, 0343, 0344, 0345, 0361, 0451

SALIDA DE LA OFICINA DISTRITAL INE: 9:00 AM

PERSONAL DESIGNADO POR EL INE:

TECNICOS DE ORGANIZACIÓN ELECTORAL INE: CARLOS ALBERTO GONZALEZ TALAMANTES Y MICHELL LOZANO HERNANDEZ

PERSONAL DE ACOMPAÑAMIENTO DEL IEE:

DELEGADO DISTRITAL DE PROCESOS DISTRITO III: JORGE RENE SANDOVAL AYALA

OBSERVACIONES: UN CAMBIO DE CASILLA 0321 AVENIDA JUANA DE ASBAJE #360 COLONIA AURORA SE CAMBIO A LA MISMA CALLE EN EL #290

COLONIAS VISITADAS: COLONIA BALBUENA, FRACCIONAMIENTO JARDINES DEL LAGO, COLONIA RASTRO, COLONIA EX EJIDO ZACATECAS, COLONIA HIDALGO, COLONIA AURORA, FRACCIONAMIENTO DE LAS FLORES, FRACCIONAMIENTO LAS PALMAS, FRACCIONAMIENTO CONJUNTO URBANO CUCAPAH

TIEMPO DE REGRESO: 13:20 PM

DURACION DEL RECORRIDO: 4 HORAS CON 20 MINUTOS

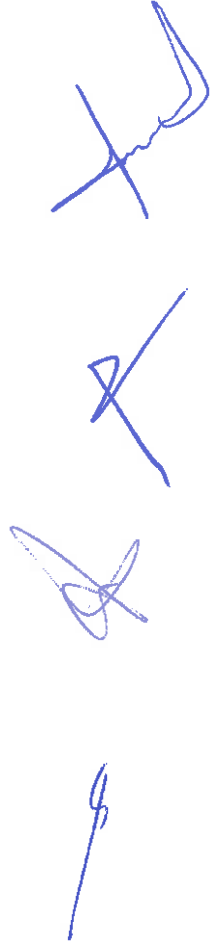

EVIDENCIA FOTOGRAFICA:

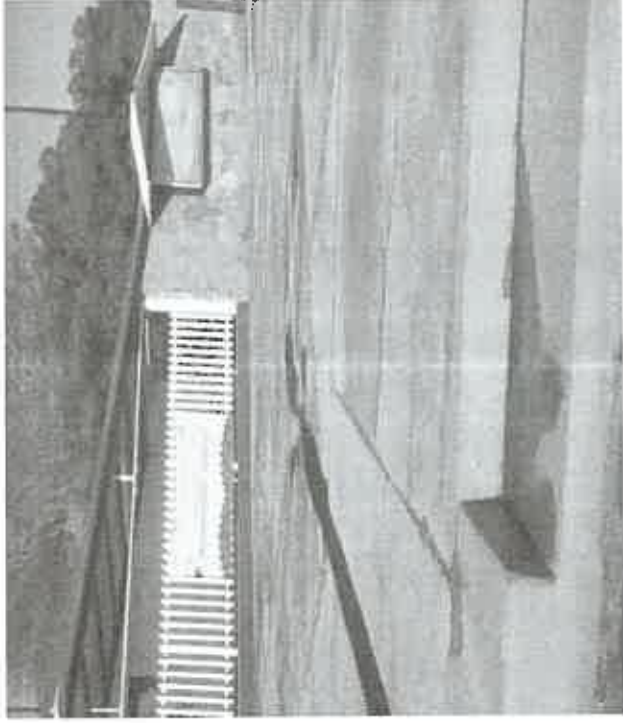

Handwritten signature in blue ink.

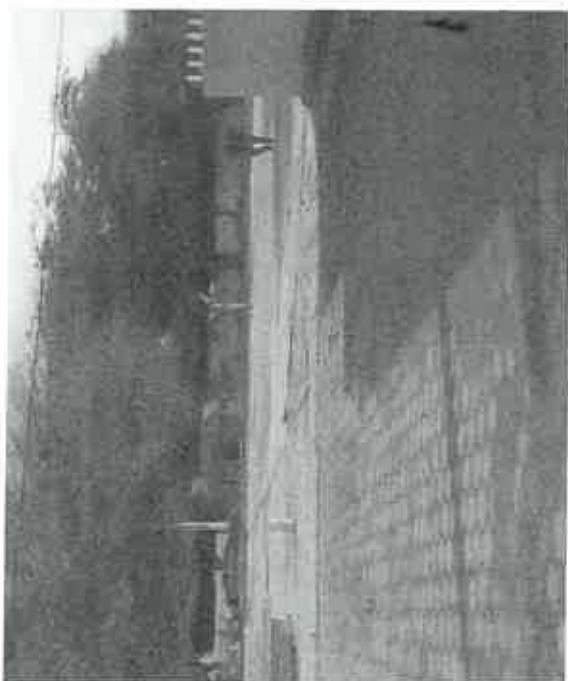

Handwritten signature in blue ink.

Handwritten mark or signature in blue ink.

Handwritten mark or signature in blue ink.

Handwritten mark or signature in blue ink.

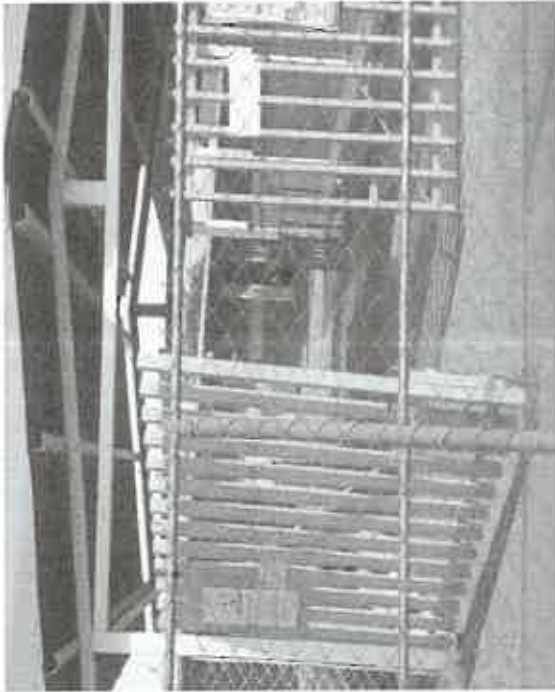
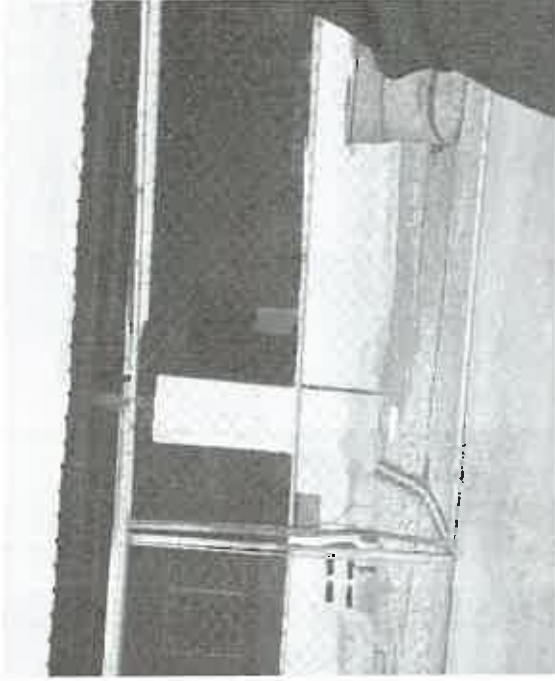

Handwritten signature in blue ink, consisting of stylized, overlapping letters.



RECORRIDO PARA LA UBICACIÓN DE CASILLAS

DISTRITO LOCAL	DISTRITO FEDERAL	DELEGADO DISTRITAL	FECHA	SECCIONES
I	01	GUADALUPE AGUILAR VILLEGAS	02/02/2019	1807, 1944, 1950, 1952, 1951, 1949, 1948, 1947, 1812, 1817, 1825, 1822, 1829, 1833, 1837, 1836, 1838, 1839, 1841, 1843, 1845

SALIDA DE LA OFICINA DISTRITAL INE: 9:00 HRS

PERSONAL DESIGNADO POR EL INE:

VOCAL SECRETARIO JUNTA DISTRITAL EJECUTIVA DEL 01: LIC. JOSE FRANCISCO SANCHEZ GUERRERO

TECNICO DE LA VOCALIA DE ORGANIZACIÓN ELECTORAL DE JUNTA DISTRITAL EJECUTIVA DEL 01:

C. OBED FRANCISCO DUARTE CAMPOS

PERSONAL DE ACOMPAÑAMIENTO DEL IEE:

C. GUADALUPE AGUILAR VILLEGAS  
DELEGADA DISTRITAL DEL I

OBSERVACIONES: NINGUNA

COLONIAS VISITADAS: FRACCIONAMIENTO LA CONDESA, FRACCIONAMIENTO VALLE DEL PEDREGAL QUINTA SECCION, FRACCIONAMIENTO VALLE DEL PEDREGAL, FRACCIONAMIENTO VALLE DE PUEBLA, COLONIA SANTA ROSA.

TIEMPO DE REGRESO: 12:00 HRS

DURACION DEL RECORRIDO: 3 HRS

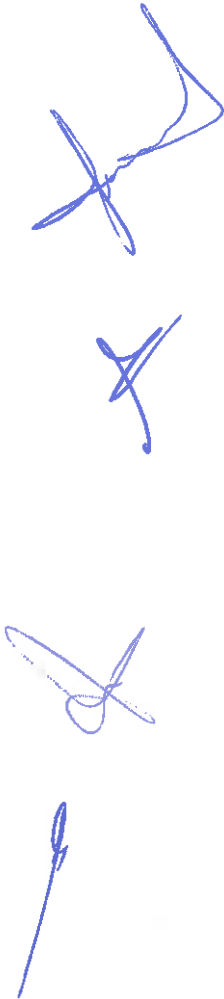

EVIDENCIA FOTOGRAFICA:



Handwritten signature in blue ink.



*[Handwritten signature]*

*[Handwritten signature]*

*[Handwritten signature]*

*[Handwritten signature]*

RECORRIDO PARA LA UBICACIÓN DE CASILLAS

DISTRITO LOCAL	DISTRITO FEDERAL	DELEGADO DISTRITAL	FECHA	SECCIONES
IV	07	FERNANDO LAMAS	02/02/19	1655, 1649, 1960, 1963, 1964, 1962

SALIDA DE LA OFICINA DISTRITAL INE: 08:00 A.M.

PERSONAL DESIGNADO POR EL INE:

VOCAL EJECUTIVO JUNTA ELECTORAL 07: C. GONZALO ALEJANDRO PEREZ LUNA

TECNICO ELECTORAL DISTRITO 07: C. RAFAEL QUIÑONES MENDOZA

TECNICO ELECTORAL DISTRITO 07: C. ALEJANDRO QUEZADA

PERSONAL DE ACOMPAÑAMIENTO DEL IEE:

DELEGADO DE PROCESOS IV DISTRITO: C. FERNANSO LAMAS ZARATE

DELEGADO DE PROCESOS III DISTRITO: C. JORGE RENE SANDOVAL

OBSERVACIONES: SIN OBSERVACIONES. TODAS LAS CASILLAS VISITADAS FUERON UTILIZADAS DEN EL PROCESO ANTERIOR

COLONIAS VISITADAS: FRACC. VILLAS DEL REY QUINTA ETAPA, FRACC. HACIENDA DE LOS PORTALES III

TIEMPO DE REGRESO: 9:40 HRS DURACION DEL RECORRIDO: 1 HORAS 40 MINUTOS



EVIDENCIA FOTOGRAFICA:



*[Handwritten signature]*

*[Handwritten mark]*

*[Handwritten mark]*

*[Handwritten mark]*



Handwritten signature in blue ink, consisting of stylized letters.



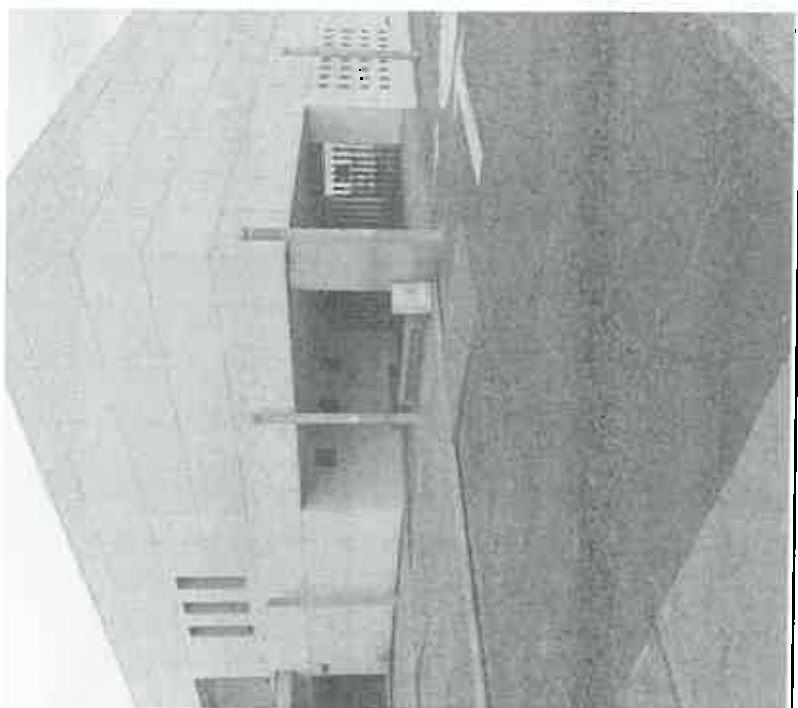

Handwritten signature in blue ink.

Handwritten signature in blue ink.

Handwritten signature in blue ink.

Handwritten signature in blue ink.

RECORRIDO PARA LA UBICACIÓN DE CASILLAS

DISTRITO LOCAL	DISTRITO FEDERAL	DELEGADO DISTRITAL	FECHA	SECCIONES
I	01	I GUADALUPE AGUILAR VILLEGAS	04/02/19	1815, 1821, 1824, 1823, 1831, 1828, 1834., 1832 1835, 1842, 1840, 1844, 1846, 595, 596, 1820, 1830, 1816, 594.

SALIDA DE LA OFICINA DISTRITAL INE 9:00 HRS

PERSONAL DESIGNADO POR EL INE:

VOCAL DE ORGANIZACIÓN ELECTORAL DE LA JUNTA DISTRITAL EJECUTIVA DEL 01 LIC.DIEGO FELIPE VILLARREAL CORRAL

TECNICO DE LA VOCALIA DE ORGANIZACIÓN ELECTORAL JUNTA DISTRITAL EJECUTIVA DEL 01

C. OBED FRANCISCO DUARTE CAMPOS

PERSONAL DE ACOMPAÑAMIENTO DEL IEE:

DELEGADA DISTRITAL DEL DISTRITO I

C. GUADALUPE AGUILAR VILLEGAS

OBSERVACIONES: NINGUNA

COLONIAS VISITADAS: : FRACCIONAMIENTO MONARCAS, VALLE DE PUEBLA, FRACCIONAMIENTO VALLE PUEBLA II, PARAJES DE ORIENTE, EJIDO PUBLA

TIEMPO DE REGRESO: 11:00 HRS

DURACION DEL RECORRIDO: 2 HRS

EVIDENCIA FOTOGRAFICA:

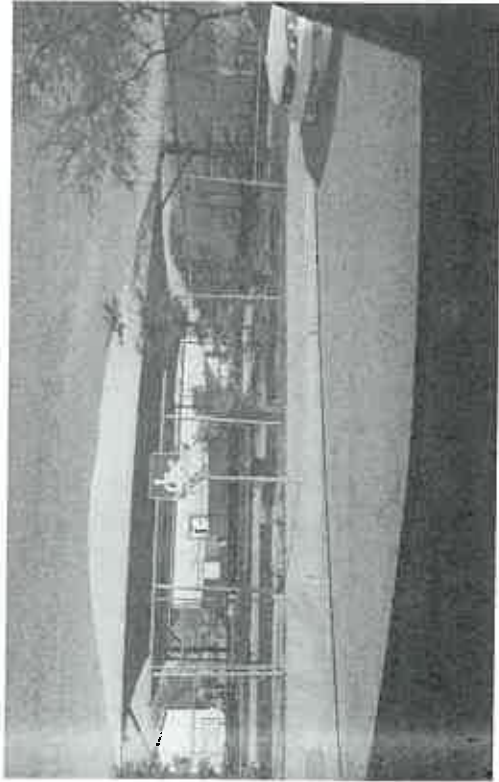

Handwritten signatures in blue ink, including a large stylized signature and several smaller ones.

RECORRIDO PARA LA UBICACIÓN DE CASILLAS

DISTRITO LOCAL	DISTRITO FEDERAL	DELEGADO DISTRITAL	FECHA	SECCIONES
III	02	JORGE RENE SANDOVAL	06/02/19	0263, 0264, 0265, 0266, 0267, 0268, 0269, 0270 0271, 0272, 0273, 0274, 0275, 0276, 0290, 0291 0292, 0294, 0295, 0296, 0297, 0298, 0318, 0369

SALIDA DE LA OFICINA DISTRITAL INE : 9:00 AM

PERSONAL DESIGNADO POR EL INE:

TECNICOS DE ORGANIZACIÓN ELECTORAL INE: CARLOS ALBERTO GONZALEZ TALAMANTES Y MICHELL LOZANO HERNANDEZ

PERSONAL DE ACOMPAÑAMIENTO DEL IEE:

DELEGADO DISTRITAL DE PROCESOS DISTRITO III: JORGE RENE SANDOVAL AYALA

TECNICA ELECTORAL: LESDY JAZMIN GARCIA DIAZ

OBSERVACIONES: NINGUNA

COLONIAS VISITADAS: BELLAVISTA, CENTRO CIVICO Y COMERCIAL, COL. INDUSTRIAL, COL. LIBERTAD, FRACC. FOVISSSTE, COL. HEROES DE NACOZARI, FRACC. FERROCARRIL, FRACC. CALAFIA, COL. BALVUENA, COL. ANAHUAC Y FRACC. CONSTITUYENTES

TIEMPO DE REGRESO: 13:30 PM

DURACION DEL RECORRIDO: 4:30 HRS APROXIMADAMENTE



EVIDENCIA FOTOGRAFICA:

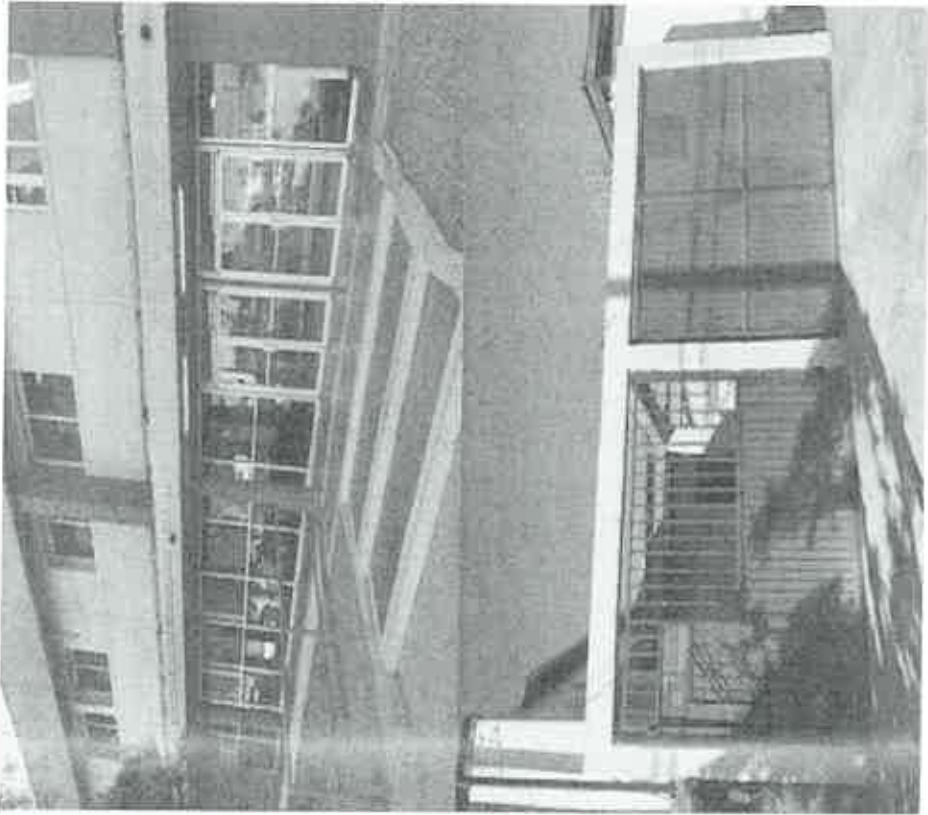

Handwritten signatures in blue ink, including a large signature on the left and several smaller ones on the right.

RECORRIDO PARA LA UBICACIÓN DE CASILLAS

DISTRITO LOCAL	DISTRITO FEDERAL	DELEGADO DISTRITAL	FECHA	SECCIONES
V	07	FRANCISCO BEAVEN	06/02/19	1969, 0633, 0660, 0650, 0659, 0651, 0653, 0652, 0654, 0655, 0656, 0657, 0658, 0663, 0665, 0664, 0666, 0667, 0668, 0669, 0670, 0671, 1956

SALIDA DE LA OFICINA DISTRITAL INE : 8:00 A.M

PERSONAL DESIGNADO POR EL INE:

VCEYEC ALEJANDRO GONZALEZ OSUNA,

TÉCNICO ELECTORAL DEL AREA DE ORGANIZACIÓN LORENA NORIEGA ZATARAIN,

PERSONAL DE ACOMPAÑAMIENTO DEL IEE:

DELEGADO FRANCISCO BEAVEN FUENTES

SUB-DELEGADA ROSA ELIA IZABAL JUÁREZ,

TÉCNICO PABLO TAYLOR FRANCO,

OBSERVACIONES: NINGUNA

COLONIAS VISITADAS: CERRO PRIETO, LA PUERTA, EJIDO CUCAPAH MESTIZO, EJIDO DURANGO, EJIDO GONZALES3, EJIDO OVIEDO MOTA REACOMODO, VENUSTIANO CARRANZA, POBLADO MAZÓN GUERRERO, EJIDO SOMBRERETE, ESTACIÓN COAHUILA K.M. 57, EJIDO PLAN DE AYALA, POBLADO FRANCISCO MUNGUÍA K.M. 49.

TIEMPO DE REGRESO: : 2.00 pm DURACION DEL RECORRIDO: 6 HRS

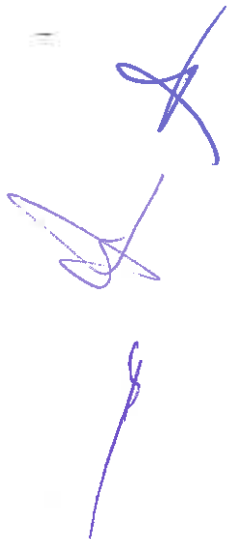



EVIDENCIA FOTOGRAFICA:

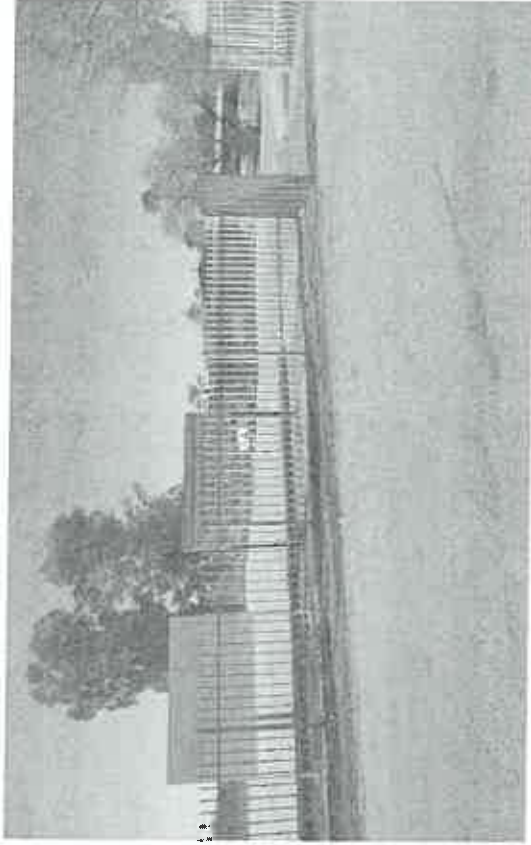

Handwritten signatures in blue ink, including a large stylized signature, a cross-like mark, and several smaller marks.

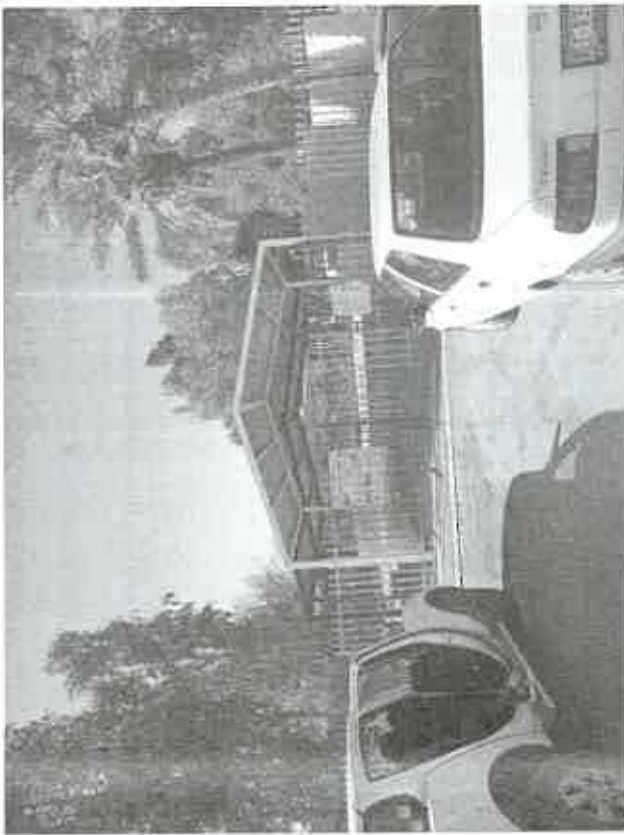

Handwritten signature in blue ink, consisting of a stylized 'A' followed by a flourish and a final stroke.

RECORRIDO PARA LA UBICACIÓN DE CASILLAS

DISTRITO LOCAL	DISTRITO FEDERAL	DELEGADO DISTRITAL	FECHA	SECCIONES
III	02	JORGE RENE SANDOVAL	08/02/19	0217, 0218, 0219, 0220, 0221, 0222, 0223, 0224 0225, 0226, 227, 0240, 0241, 0242, 0243,, 0244 0245, 0246, 0247, 0248, (DTC.3), 0691, 0690, 0569

SALIDA DE LA OFICINA DISTRITAL INE 9:00 AM

PERSONAL DESIGNADO POR EL INE:

TECNICOS DE ORGANIZACIÓN ELECTORAL INE: CARLOS ALBERTO GONZALEZ TALAMANTES Y MICHELL LOZANO HERNANDEZ

PERSONAL DE ACOMPAÑAMIENTO DEL IEE:

DELEGADO DISTRITAL DE PROCESOS DISTRITO III: JORGE RENE SANDOVAL AYALA

TECNICA ELECTORAL: LESDY JAZMIN GARCIA DIAZ

OBSERVACIONES:

NO HUBO NINGUN CAMBIO

COLONIAS VISITADAS:

CENTRO DE LA CIUDAD PRIMERA SECCION, COL. INDUSTRIAL, COL. NUEVA, COL. BUROCRATAS, COL. BELLAVISTA.

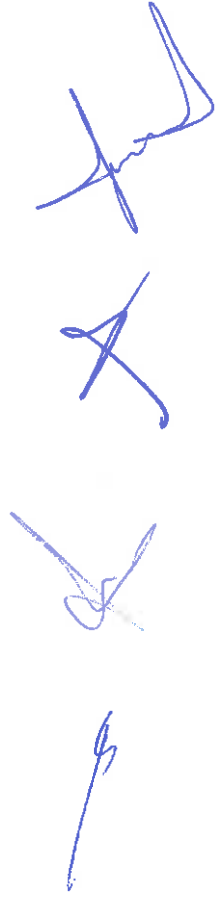

TIEMPO DE REGRESO: 12:30 PM DURACION DEL RECORRIDO: 3 HORAS CON 30 MINUTOS

EVIDENCIA FOTOGRAFICA:

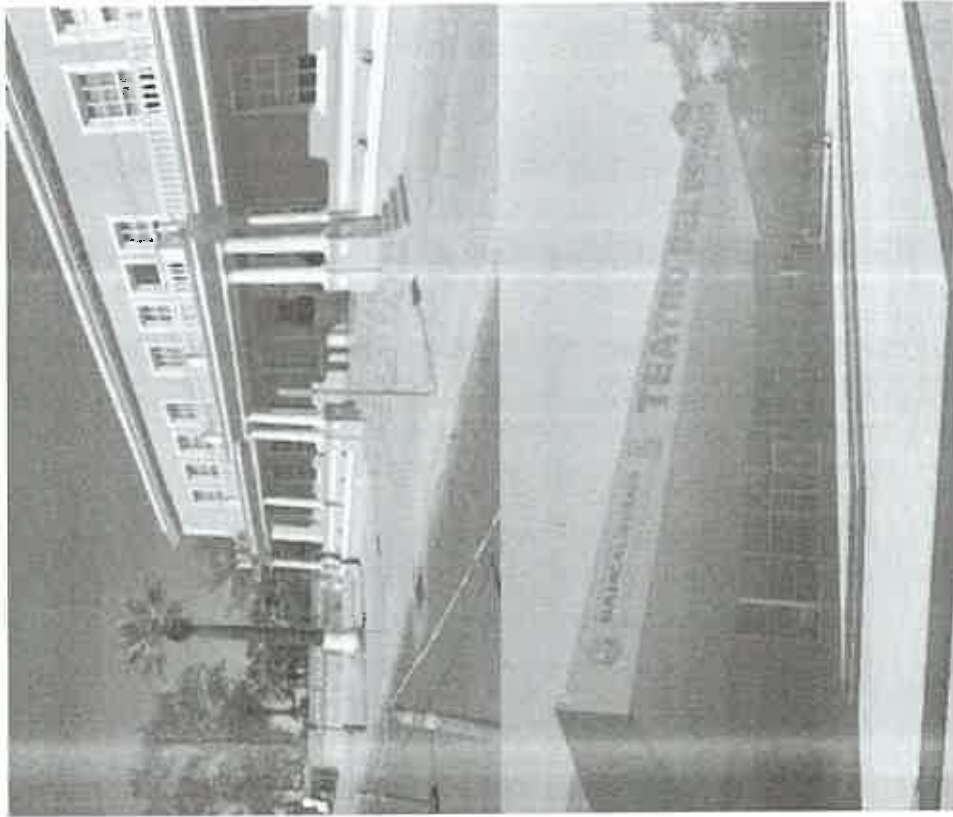

*[Handwritten signature]*

RECORRIDO PARA LA UBICACIÓN DE CASILLAS

DISTRITO LOCAL	DISTRITO FEDERAL	DELEGADO DISTRITAL	FECHA	SECCIONES
V		FRANCISCO BEAVEN	08/02/19	1657, 1659, 1658, 1667, 1666, 1665, 1664, 1663 1673, 1671, 1672, 1676, 1675, 1677, 1674, 1670 1669, 1668, 1660, 1662, 1661, 1656, 1653

SALIDA DE LA OFICINA DISTRITAL INE: 8:00 A.M

PERSONAL DESIGNADO POR EL INE:

VRF GILBERTO MALOK NUÑEZ,

TÉCNICO ELECTORAL: RAFAEL QUIÑONES MENDOZA

PERSONAL DE ACOMPAÑAMIENTO DEL IEE:

DELEGADO FRANCISCO BEAVEN FUENTES,

SUB-DELEGADA ROSA ELIA IZABAL JUAREZ,

TÉCNICO PABLO TAYLOR FRANCO, TÉCNICO SARAH PATRICIA VILLA MURILLO.

OBSERVACIONES: POSIBLE REUBICACIÓN DE CASILLA EN AL SECCIÓN 1665. LA CUAL SE UBICA EN DOMICILIO PARTICULAR, SE REUBICAR A PARQUE PÚBLICO COMO ESTABA CON ANTERIORIDAD, POSIBLE REUBICACIÓN EN SECCIÓN 1662 SE ESTÁ BUSCANDO NUEVA PROPUESTA EN UN DOMICILIO PARTICULAR.

COLONIAS VISITADAS: VILLA RESIDENCIAL DEL PRADO, VILLA LOMAS ALTAS, VILLAS LAS LOMAS, 5TA GRANADA, LOMAS ALTAS 2DA SECCIÓN, LAGUNA CAMPESTRE, RIVERA CAMPESTRE, SOLIDARIDAD SOCIAL, 5TAS DEL REY, EJIDO XOCHIMILCO, 5TAS DEL REY 2DA SECCIÓN, VILLA RESIDENCIAL DEL PRADO 2DA SECCIÓN, 5TAS DEL REY 2DA ETAPA.

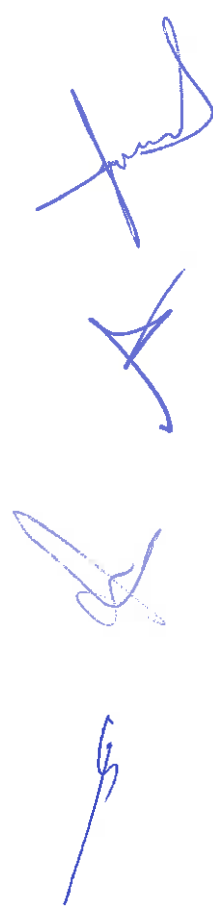

TIEMPO DE REGRESO : 12.00 PM      : DURACION DEL RECORRIDO: 4 HRS

EVIDENCIA FOTOGRAFICA

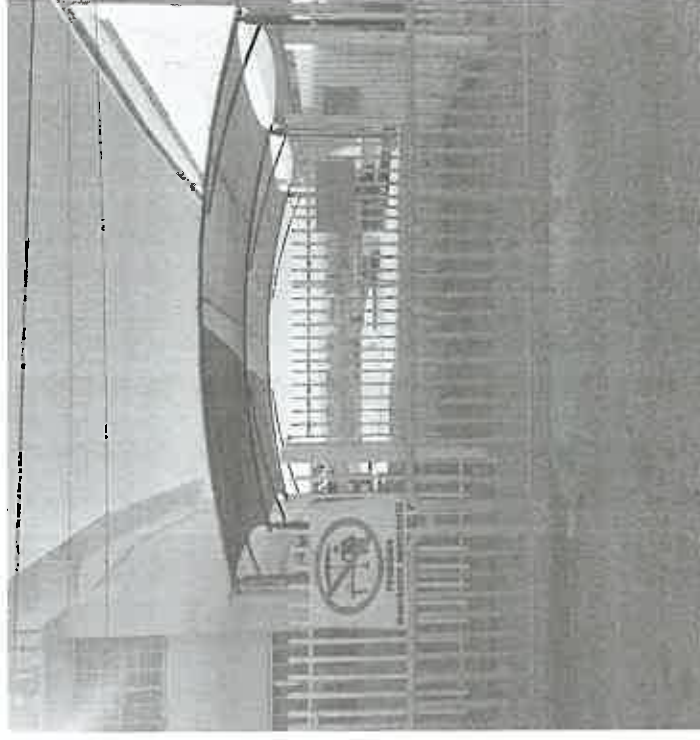
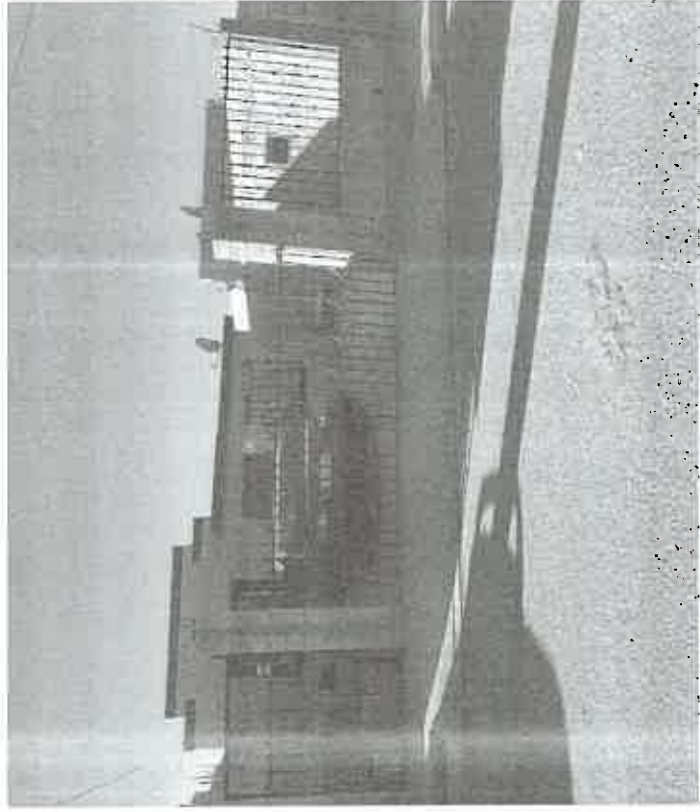

*[Handwritten signature]* X





Handwritten signatures in blue ink, including a stylized 'X' and a signature that appears to be 'J. Smith'.

RECORRIDO PARA LA UBICACIÓN DE CASILLAS

DISTRITO LOCAL	DISTRITO FEDERAL	DELEGADO DISTRITAL	FECHA	SECCIONES
V	07	FRANCISCO BEAVEN	09/02/19	0672, 0566, 0567, 0540, 1953, 1954, 1965, 1958 1955, 1957, 1959, 1961, 1966, 1967, 1968

SALIDA DE LA OFICINA DISTRITAL INE : 9:15 A.M.

PERSONAL DESIGNADO POR EL INE

TÉCNICO ELECTORAL DEL ÁREA DE ORGANIZACIÓN: RAFAEL QUIÑONES MENDOZA,

TÉCNICO ELECTORAL DEL ÁREA DE CAPACITACIÓN: JULIO CESAR MEDINA ALMADA.

PERSONAL DE ACOMPAÑAMIENTO DEL IEE:

DELEGADO FRANCISCO BEAVEN FUENTES,

TÉCNICO PABLO TAYLOR FRANCO

OBSERVACIONES:

POSIBLE REUBICACIÓN DE CASILLA DE LA SECCIÓN 1958, LA CUAL SE ENCUENTRA UBICADA EN DOMICILIO PARTICULAR EN AV. JOJOVA #2799 COLONIA MEZQUITAL, SE BUSCARA OTRA PROPUESTA PARA REUBICARLA, POSIBLE REUBICACIÓN EN LA SECCIÓN 1966, UBICADA EN DOMICILIO PARTICULAR EN CALLE TORRES DE LAS ARCAS # 1928 FRACCIONAMIENTO PORTALES II, SE BUSCARA OTRA PROPUESTA PARA REUBICAR ESTA CASILLA.

COLONIAS VISITADAS: EJIDO HERIBERTO JARA, COLONIA PROGRESO, FRACCIONAMIENTO JAZMINES, COLONIA FUNDADORES, COLONIA AHUMADA, FRACCIONAMIENTO HACIENDA DE LAS TORRES, COLONIA MEZQUITAL, FRACCIONAMIENTO HACIENDA DE LOS PORTALES IV, FRACCIONAMIENTO HACIENDA DE LOS PORTALES I, FRACCIONAMIENTO HACIENDA DE LOS PORTALES II, FRACCIONAMIENTO HACIENDA DE LOS PORTALES V, FRACCIONAMIENTO HACIENDA DE CASTILLA.

TIEMPO DE REGRESO: 11:15 A.M., DURACION DEL RECORRIDO: 2 H

EVIDENCIA FOTOGRAFICA:

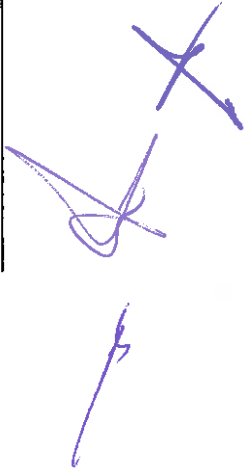



Handwritten signatures in blue ink, including a large stylized signature, a checkmark, and a small mark.

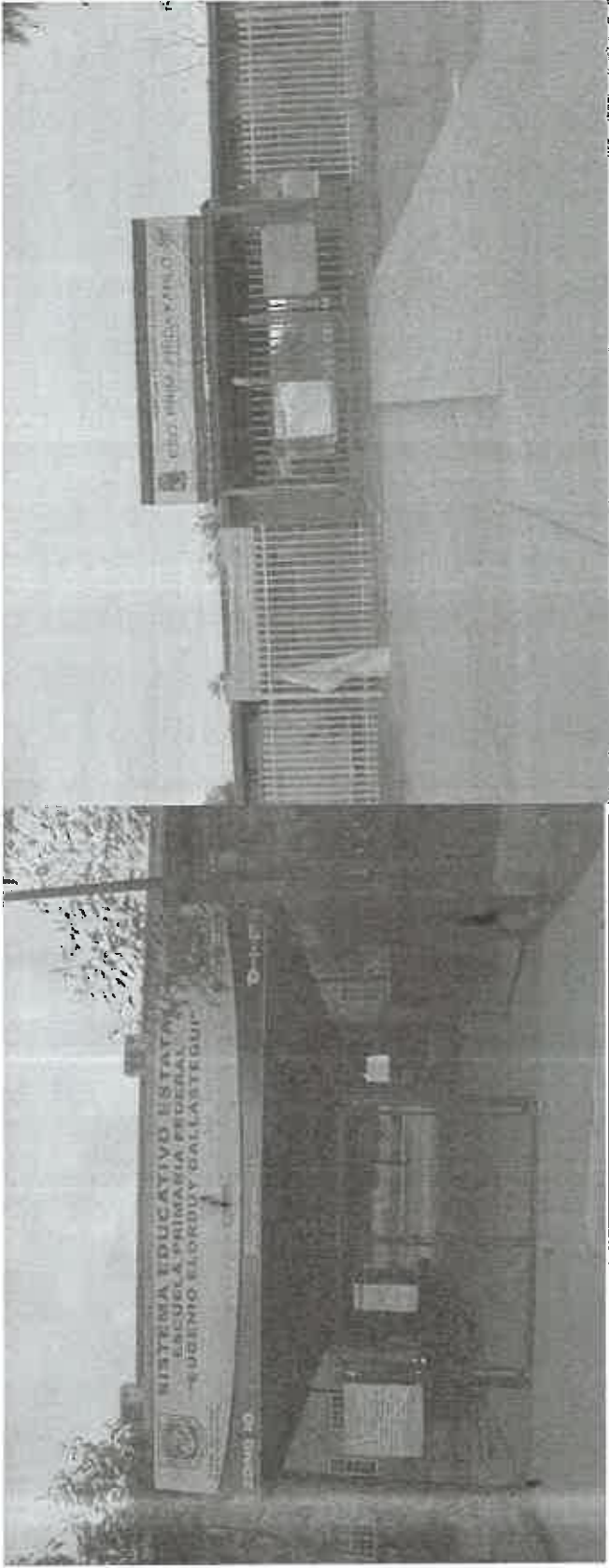

Handwritten signatures in blue ink.



Distrito electoral federal: 03 07 Ensenada

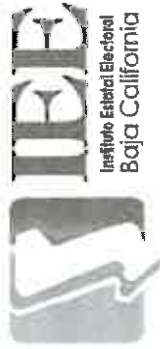

RECORRIDO PARA LA UBICACIÓN DE CASILLAS

DISTRITO LOCAL	DISTRITO FEDERAL	DELEGADO DISTRITAL	FECHA	SECCIONES
VI	04	JOAQUIN MERCADO DE SANTIAGO	15 ENERO 2019	1421, 1424, 1422, 1423, 1426, 1425, 1427, 1447, 1634, 1629, 1626, 1628, 1619, 1593, 1591, 1587, 1584, 1583, 1588, 1388, 1456, 1457, 1458, 1459, 1455, 1454

SALIDA DE LA OFICINA DISTRITAL INE (HORA): 10:00 A.M

PERSONAL DESIGNADO POR EL INE:

VOCAL DE ORGANIZACIÓN ELECTORAL - WILLIAM ALBERTO BARAHONA ARTEAGA

TECNICO DEL INE -- JOSE LUIS JUAREZ HERNANDEZ

TECNICO DEL INE -- FELIPE FLORES PALMA

PERSONAL DE ACOMPAÑAMIENTO DEL IEE:

DELEGADO MUNICIPAL -- MARIO VALDEZ ARRIETA

OBSERVACIONES: (ALGUN CAMBIO DE UBICACIÓN, NUEVA CONCERTACION)

NO HAY OBSERVACIONES



COLONIAS VISITADAS: VILLA DEL CAMPO, OJO DE AGUA, TERRAZAS DEL VALLE, LOMAS, VILLAS DEL SOL

TIEMPO DE REGRESO:

12:45 HRS

DURACION DEL RECORRIDO:

2:45 HRS

EVIDENCIA FOTOGRAFICA:



*[Handwritten signatures in blue ink]*

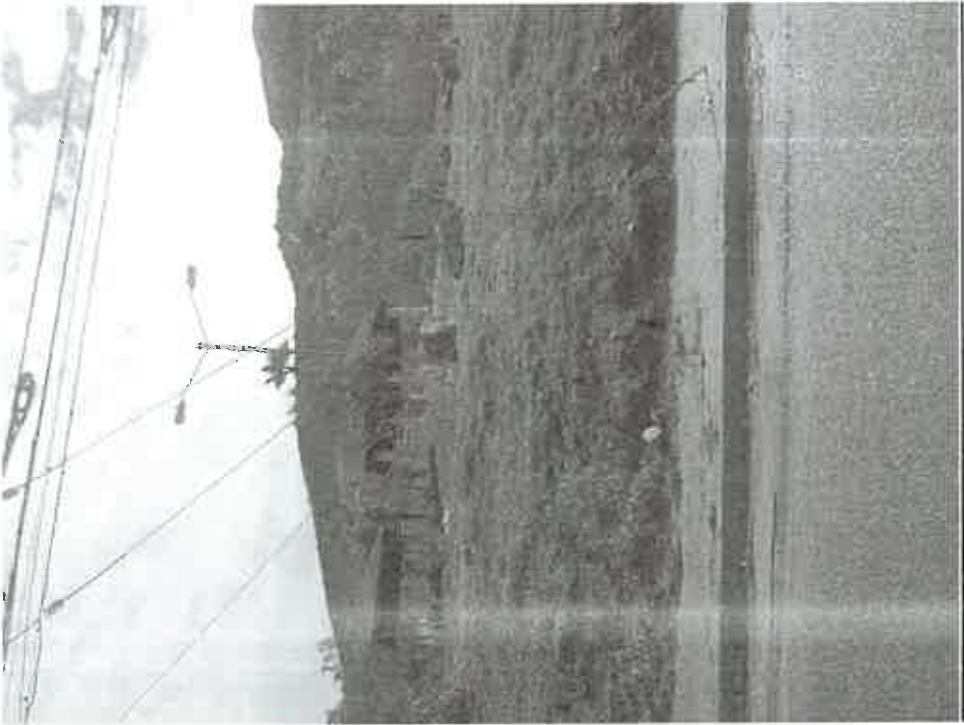
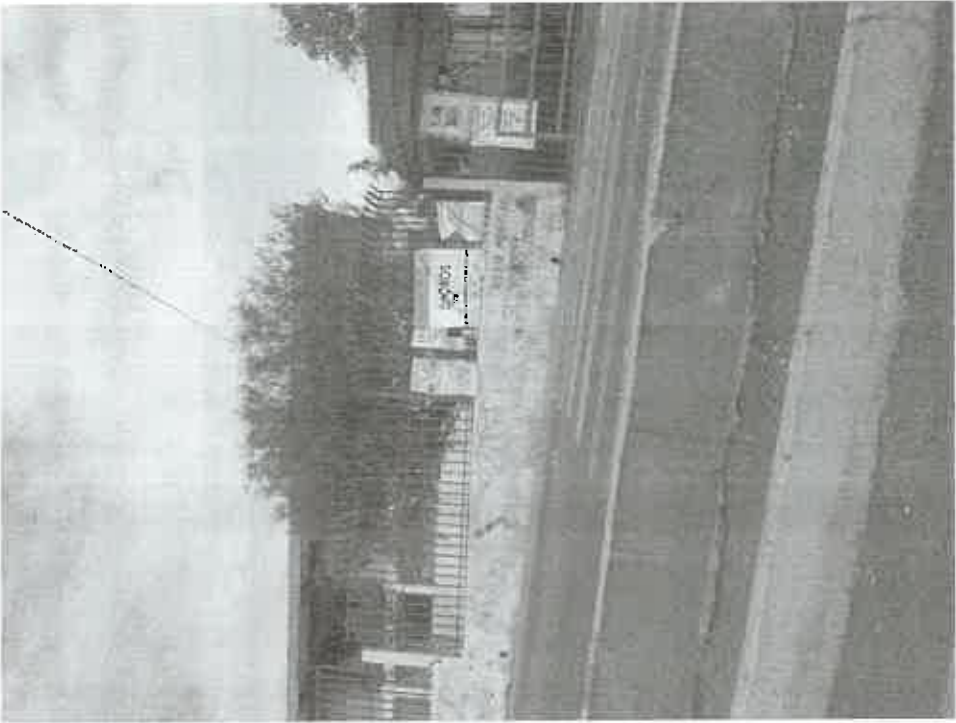

Handwritten blue ink marks: a large 'X' and a checkmark-like symbol.

RECORRIDO PARA LA UBICACIÓN DE CASILLAS

DISTRITO LOCAL	DISTRITO FEDERAL	DELEGADO DISTRITAL	FECHA	SECCIONES
VI	04	JOAQUIN MERCADO DE SANTIAGO	16 ENE 2019	1452, 151, 1450, 1449, 1448, 1446, 1445, 1444, 1443, 1428, 1442, 1438, 1437, 1436, 1435, 1430, 1429, 1432, 1433, 1431, 1440, 1434, 1439, 1441

SALIDA DE LA OFICINA DISTRITAL INE (HORA): 9:00 HRS

PERSONAL DESIGNADO POR EL INE:

VOCAL DE ORGANIZACIÓN ELECTORAL- WILLIAM ALBERTO BARAHONA ARTEAGA

TECNICO DEL INE – JOSE LUIS JUAREZ HERNANDEZ

TECNICO DEL INE – FÉLYPE FLORES PALMA

PERSONAL DE ACOMPAÑAMIENTO DEL IEE:

DELEGADO MUNICIPAL – MARIO VALDEZ ARRIETA

OBSERVACIONES: (ALGUN CAMBIO DE UBICACIÓN, NUEVA CONCERTACION)

NO HAY OBSERVACIONES

COLONIAS VISITADAS: MACLOVIO ROJAS, SANTA MARIA, LA MORITA, VILLAS DEL SOL, RESIDENCIAL DEL BOSQUE Y ALTIPLANO

TIEMPO DE REGRESO:

10:30 HRS



DURACION DEL RECORRIDO:

02:30 HRS

EVIDENCIA FOTOGRAFICA:

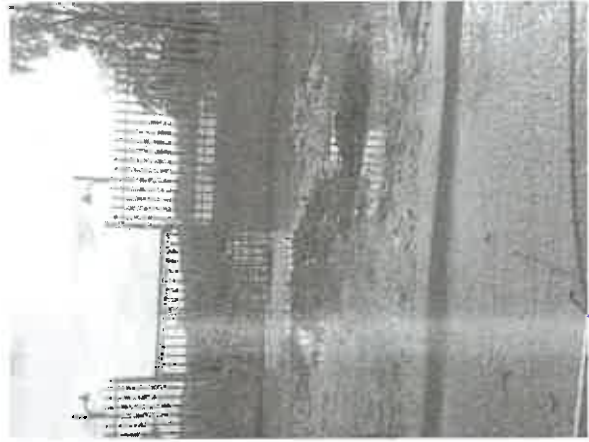
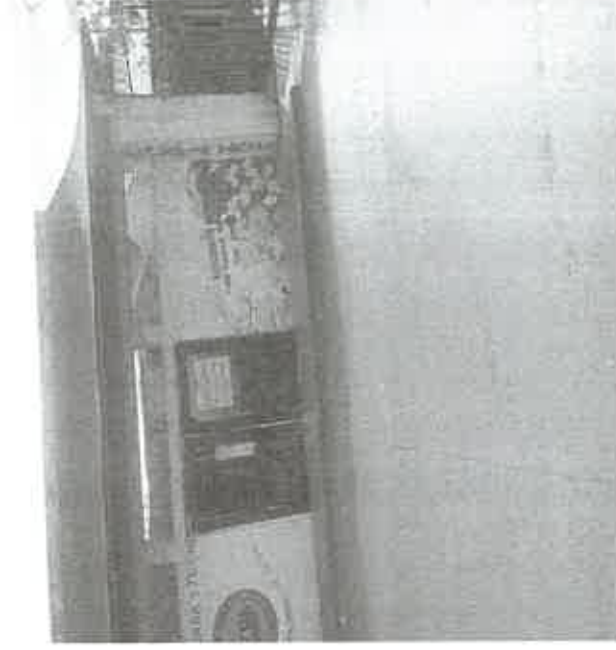

*[Handwritten signature]*

RECORRIDO PARA LA UBICACIÓN DE CASILLAS

DISTRITO LOCAL	DISTRITO FEDERAL	DELEGADO DISTRITAL	FECHA	SECCIONES
VI	04	JOAQUIN MERCADO DE SANTIAGO	30 ENE 2019	701, 703, 714, 715, 717, 713, 704, 705, 699, 706, 718, 719, 720, 711, 712, 707, 698, 697, 696, 695, 694, 709, 708, 710, 724, 725, 726, 727

SALIDA DE LA OFICINA DISTRITAL INE (HORA): 9:30 HRS

PERSONAL DESIGNADO POR EL INE:

TECNICO DEL INE – GILBERTO MALOK

TECNICO DEL INE – RODOLFO ORANTES

PERSONAL DE ACOMPAÑAMIENTO DEL IEE:



DELEGADO MUNICIPAL – JOAQUIN MERCADO DE SANTIAGO

TECNICO – OSCAR ROMERO VALENZUELA

OBSERVACIONES: (ALGUN CAMBIO DE UBICACIÓN, NUEVA CONCERTACION)

NO HAY OBSERVACIONES

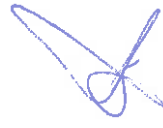
COLONIAS VISITADAS: COLONIA MILITAR, CUAUHTEMOC, EL DESCANZO, FRACC. MARIANO ZAPATO, GUAJARDO, COLONIA LAZARO CARDENAS, SAN FERNANDO, MORELOS, BENITO JUAREZ, FRANCISCO VILLA, LOMA ALTA, ZONA CENTRO, PRO HOGAR, EL REFUGIO, LA HACIENDA, AMPLIACION COLINAS DEL CUCHUMA, COLONIA BELLA VISTA, ENCANTO SUR, COLONIA INDU, COLONIA VALLE DE LAS PALMAS, Y POBLADO EL TESTERAZO.

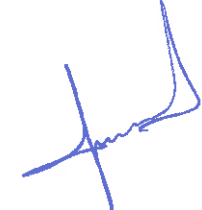
TIEMPO DE REGRESO:

14:00 HRS

DURACION DEL RECORRIDO:

04:30 HRS

EVIDENCIA FOTOGRAFICA:

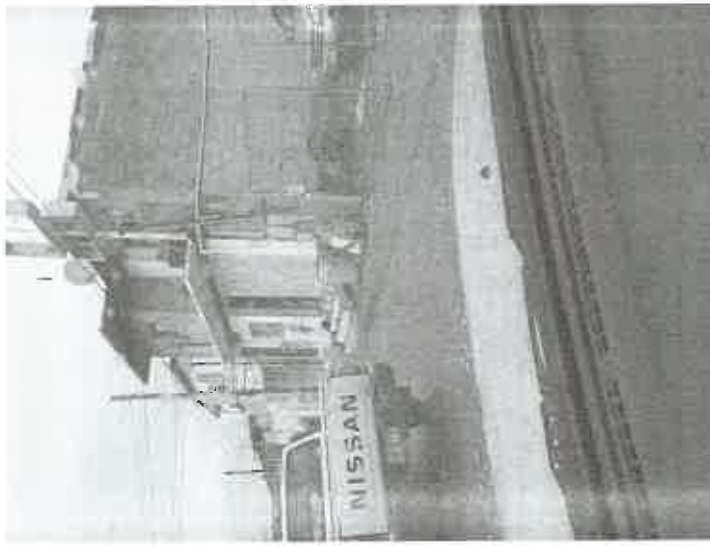

*[Handwritten signature]*



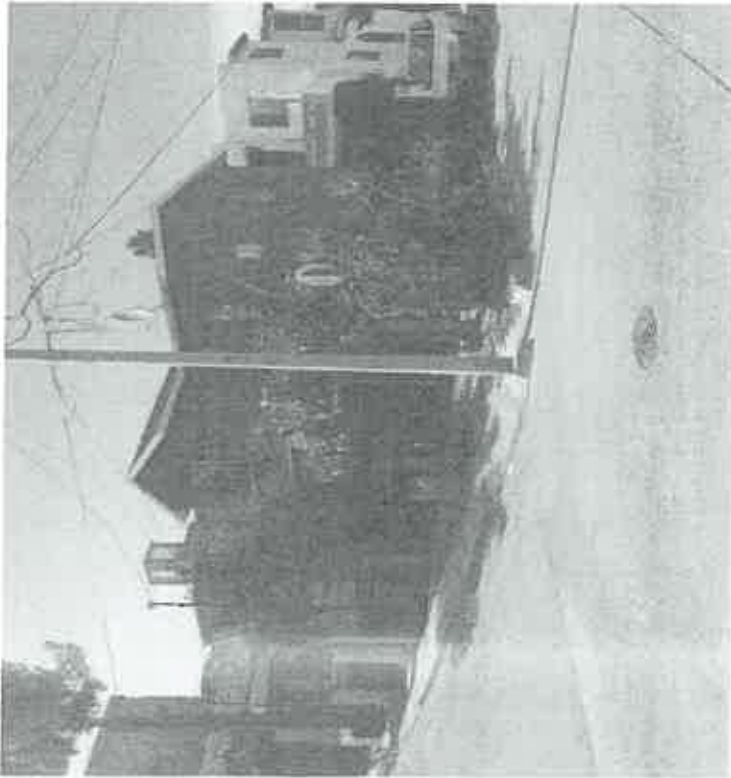

g x x x

RECORRIDO PARA LA UBICACIÓN DE CASILLAS

DISTRITO LOCAL	DISTRITO FEDERAL	DELEGADO DISTRITAL	FECHA	SECCIONES
VII	04	JAIME DAVID LOPEZ ARIAS	18 ENE 2019	1152 1050 1414 1415 1418 1416 1417 1532 1527 1526 1529 1530 1534 1540 1542 1544 1546 1548 1550 1552 1551 1549 1547 1543 1535 1533 1536 1538 1541 1545 1539 1537 1528 1531 1554 1553 1389 1391 1390

SALIDA DE LA OFICINA DISTRITAL INE (HORA): 9:00 AM

PERSONAL DESIGNADO POR EL INE:

VOE WILIAM BARAHONA ARTEAGA

TECNICO FELIPE FLORES PALMA

TECNICO JOSE LUIS JUAREZ

PERSONAL DE ACOMPAÑAMIENTO DEL IEE:

CONSEJERO PRESIDENTE: LIC. JOSE MANUEL GRIJALVA GOMEZ

CONSEJERO LIC. HECTOR MENDOZA ARREDONDO

DELEGADO DISTRITAL: JAIME DAVID LOPEZ ARIAS

OBSERVACIONES (ALGUN CAMBIO DE UBICACIÓN, NUEVA CONCERTACION):

HUBO CAMBIO DE CASILLA POR NEGATIVA DEL PROPIETARIO DEL INMUEBLE, EN LAS SECCIONES 1415, 1417, 1530 Y 1152, LAS DEMAS PERMANECIERON EN EL MISMO LUGAR.

COLONIAS VISITADAS:

VILLAFONTANA , LAS TORRES ALTIPLANO VALLE VERDE, 10 DE MAYO



TIEMPO DE REGRESO: 3 HORAS

DURACION DEL RECORRIDO: 3 HORAS

EVIDENCIA FOTOGRAFICA: (6 FOTOGRAFIAS)

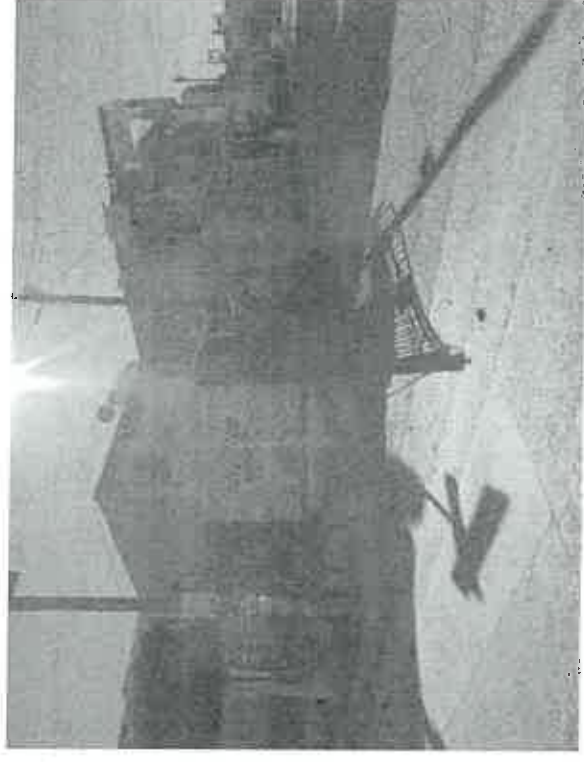

Handwritten signatures in blue ink.

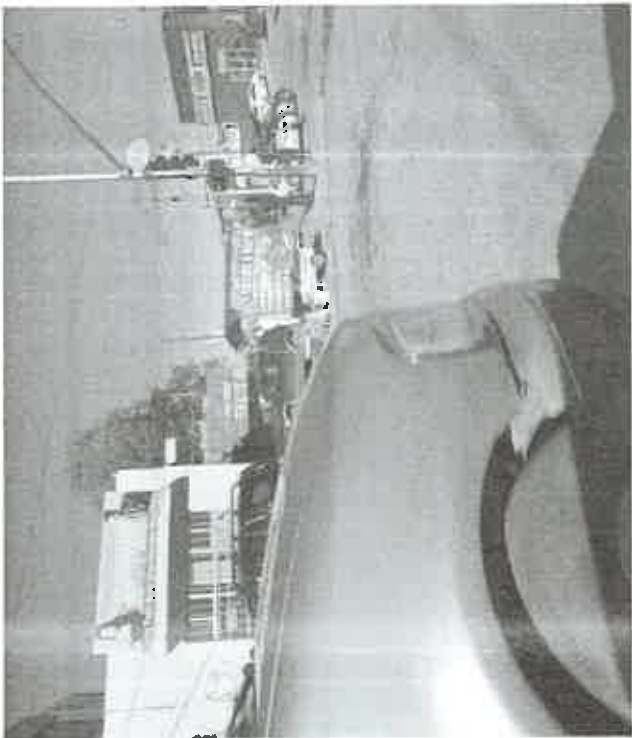

Handwritten signature in blue ink, consisting of stylized cursive letters.

RECORRIDO PARA LA UBICACIÓN DE CASILLAS

DISTRITO LOCAL	DISTRITO FEDERAL	DELEGADO DISTRITAL	FECHA	SECCIONES
VII	04	JAIME DAVID LOPEZ ARIAS	21 ENE 2019	1585 1392 1556 1555 1557 1558 1393 1589 1592 1595 1596 1597 1598 1400 1404 1405 1403 1402 1401 1398 1396 1399 1397 1394 1395 1559 1560 1561 1566 1562 1564 1563 1571 1565 1568 1569 1572 1567 1570 1574

SALIDA DE LA OFICINA DISTRITAL INE (HORA): 9:00 AM

PERSONAL DESIGNADO POR EL INE:

VOE WILIAM BARAHONA ARTEAGA

TECNICO FELIPE FLORES PALMA

PERSONAL DE ACOMPAÑAMIENTO DEL IEE:

CONSEJERO: MARIA DOLORES GARCIA MOLINA

DELEGADO DISTRITAL: JAIME DAVID LOPEZ ARIAS

OBSERVACIONES (ALGUN CAMBIO DE UBICACIÓN, NUEVA CONCERTACION):

UNICAMENTE SE MOVIO LA CASILLA 1532 A UN DOMICILIO CONTIGUO, LAS COLONIAS QUE SE REORRIERON FUERON EL PIPILA, VALLE VERDE, VILLA FONTANA Y ALTIPLANO.

COLONIAS VISITADAS:

PIPILA , VALLE VERDE , VILLA FONTANA, ALTIPLANO

TIEMPO DE REGRESO: 3:30 HORAS

DURACION DEL RECORRIDO: 3 HORAS

EVIDENCIA FOTOGRAFICA: (5 FOTOGRAFIAS)

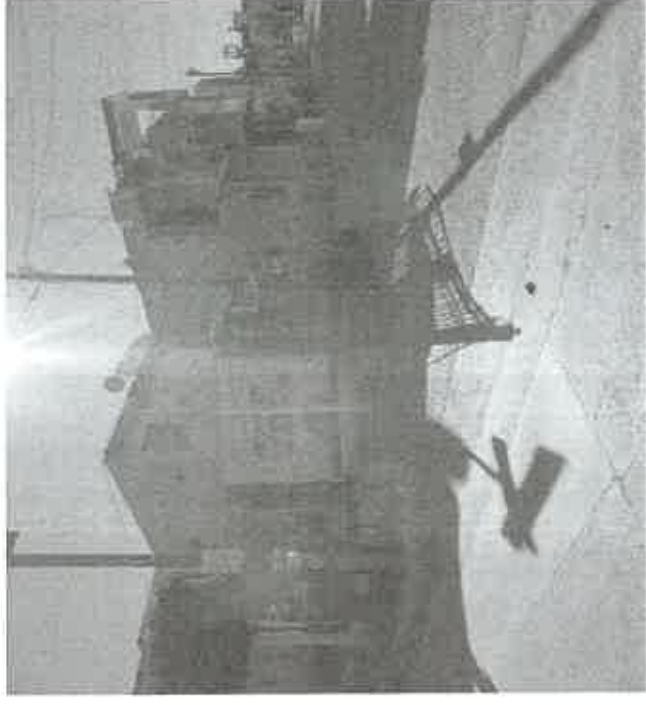

*[Handwritten signature]*



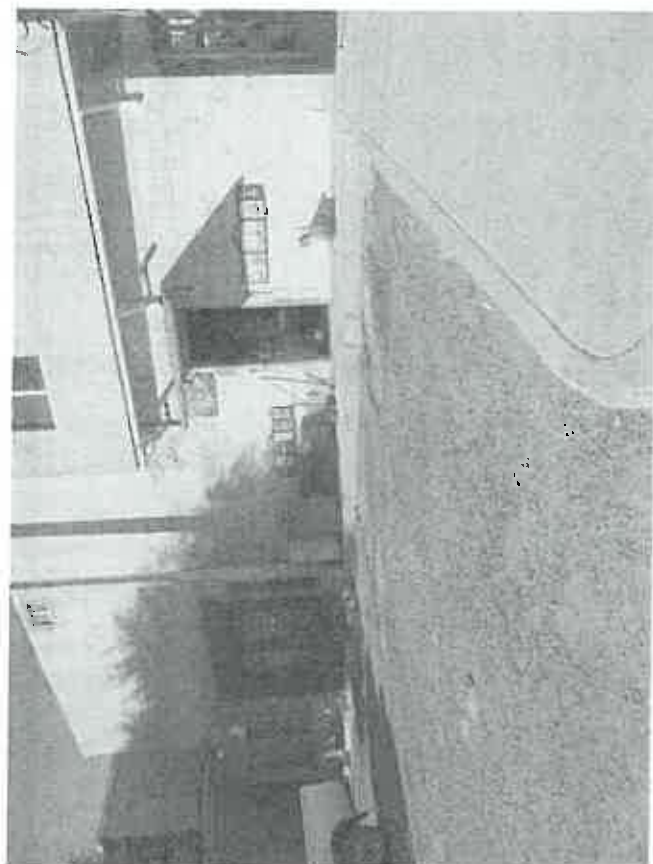

Handwritten blue ink marks, possibly initials or a signature, located at the bottom right of the page.

RECORRIDO PARA LA UBICACIÓN DE CASILLAS

DISTRITO LOCAL	DISTRITO FEDERAL	DELEGADO DISTRITAL	FECHA	SECCIONES
VII	04	JAIME DAVID LOPEZ ARIAS	23 ENE 2019	1573 1575 1577 1409 1406 1576 1579 1581 1582 1580 1578 1410 1411 1612 1607 1408 1407 1609 1610 1611 1613 1608 1603 1602 1601 1599 1600 1153 1378 1377 1380 1381 1376 1371 1372 1374 1373 1375 1383 1382 1384 1614 1605 1606 1604 1594 1590 1586

SALIDA DE LA OFICINA DISTRITAL INE (HORA): 9:00 AM

PERSONAL DESIGNADO POR EL INE:

VOE WILIAM BARAHONA ARTEAGA

TECNICO FELIPE FLORES PALMA

TECNICO JOSE LUIS JUAREZ

PERSONAL DE ACOMPAÑAMIENTO DEL IEE:

CONSEJERO: TERESA DE JESUS CONTRERAS DOMINGUEZ

CONSEJERO: ROBERTO ALEJANDRO ESTRELLA GUZMAN

DELEGADO DISTRITAL: JAIME DAVID LOPEZ ARIAS

OBSERVACIONES: (ALGUN CAMBIO DE UBICACIÓN, NUEVA CONCERTACIÓN)

Se visitaron un total de 49 casillas, de los cuales la sección 1606 B se reubicó a dos calles.

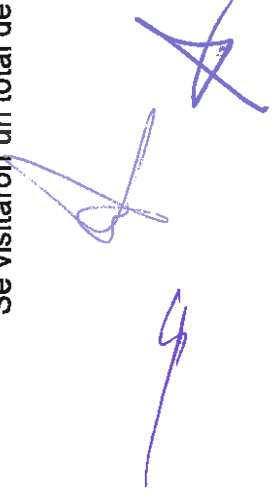

COLONIAS VISITADAS: VILLA FONTANA, EL PIPILA, EL DORADO, LAS FUENTES, VILLAS DEL SOL, TIERRA Y LIBERTAD, Y RESIDENCIAL DEL BOSQUE

TIEMPO DE REGRESO: 4:30 HORAS

DURACION DEL RECORRIDO: 4:00 HORAS

EVIDENCIA FOTOGRAFICA: (5 FOTOGRAFIAS)



Handwritten signatures in blue ink, including a large signature on the left and two smaller ones on the right.



Handwritten signature in blue ink.

RECORRIDO PARA LA UBICACIÓN DE CASILLAS

DISTRITO LOCAL	DISTRITO FEDERAL	DELEGADO DISTRITAL	FECHA	SECCIONES
VII	05	JAIME DAVID LOPEZ ARIAS	06 FEB 2019	1049, 1124, 1125, 1126, 1127, 1412, 1413, 1419, 1420,

SALIDA DE LA OFICINA DISTRITAL INE (HORA): 9:00 AM

PERSONAL DESIGNADO POR EL INE:

TECNICO: DANIEL LINARES HERNANDEZ

TECNICO: AZALIA VILLAVICENCIO VERA

PERSONAL DE ACOMPAÑAMIENTO DEL IEE:

CONSEJERO: ALMA DELIA ALATORRE OLIVERA

DELEGADO DISTRITAL: JAIME DAVID LOPEZ ARIAS

OBSERVACIONES: (ALGUN CAMBIO DE UBICACIÓN, NUEVA CONCERTACION)

SE RECORRIERON 9 SECCIONES, SIN REALIZAR NINGUN CAMBIO, QUE CORRESPONDEN AL DISTRITO XII.

COLONIAS VISITADAS:

LAS COLONIAS QUE SE VISITARON FUERON 10 DE MAYO, LAS TORRES, JARDIN DORADO, BUENOS AIRES NORTE Y BUENOS AIRES SUR.

TIEMPO DE REGRESO: 2:30 HORAS

DURACION DEL RECORRIDO: 2:00 HORAS

EVIDENCIA FOTOGRAFICA:

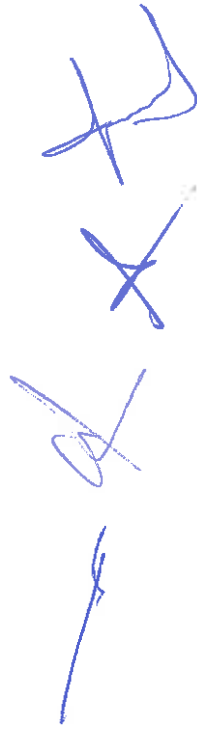



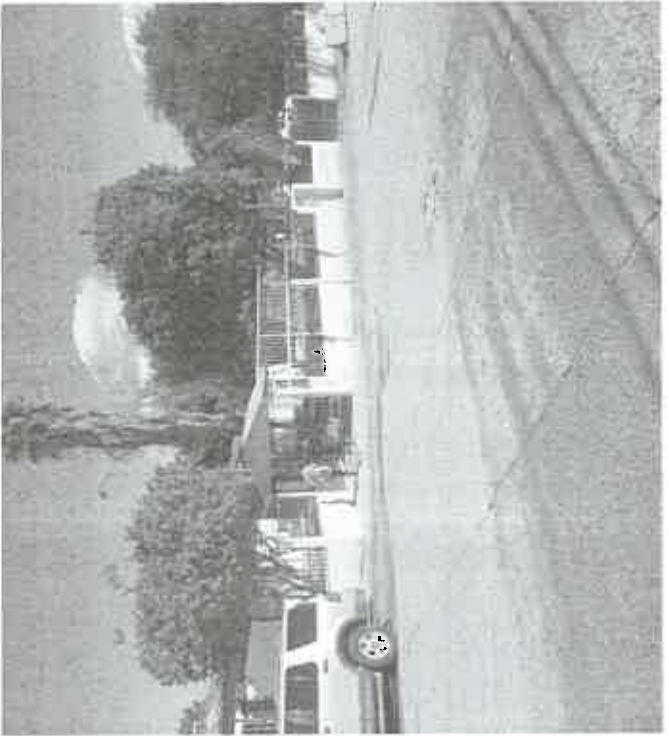

Handwritten signature in blue ink, possibly reading "J. S. X".



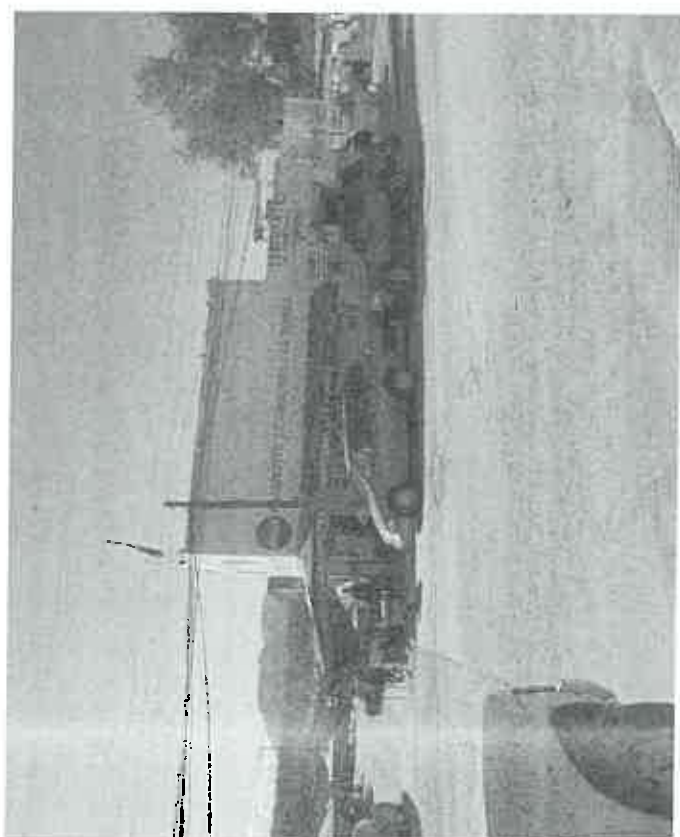

Handwritten signatures and marks in blue ink, including a stylized signature at the top, a large 'X' in the middle, and another signature at the bottom.

RECORRIDO PARA LA UBICACIÓN DE CASILLAS

DISTRITO LOCAL	DISTRITO FEDERAL	DELEGADO DISTRITAL	FECHA	SECCIONES
VIII	05	ELEAZAR CORRALES HURTADO	29 ENERO 2019	0964, 0965, 1014, 1120, 1121, 1138, 1139, 1141, 1142, 1143, 1144, 1145, 1146, 1147, 1148, 1149, 1151, 1151, 1154, 1155, 1156, 1160, 1161, 1162, 1163, 1163, 1164, 1332, 1333, 1334, 1335
				31 SECCIONES

SALIDA DE LA OFICINA DISTRITAL INE (9:00 HRS)

PERSONAL DESIGNADO POR EL INE:

(AUXILIAR DE ORGANIZACIÓN: DANIEL LINARES HERNANDEZ

TECNICO ELECTORAL: AZALIA VILLAVICENCIO)

PERSONAL DE ACOMPAÑAMIENTO DEL IEE:

(CONSEJERA PRESIDENTA: LIC. MARIA ELENA RIOS BRAVO

Y SECRETARIA FEDATARIA LIC. YOLANDA MEDINA HERNANDEZ)

OBSERVACIONES: (EN UN LUGAR VISITADO SE NEGARON A RECIBIR LA ANUENCIA, Y SE REALIZARIA UNA NUEVA CONCERTACION)

COLONIAS VISITADAS: FRACCIONAMIENTO LAS BRISAS, BENTON, CASTRO, CONJUNTO HABITACIONAL ESTADIO, SAN CARLOS, FORTIN DE LAS FLORES, YAMILLE, GUAYCURA, BAJA MAQ EL AGUILA, PRESIDENTES, RESIDENCIAL

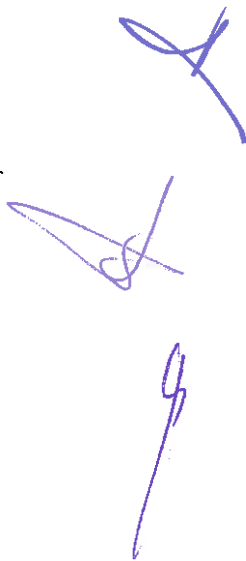

AGUILA AMERICANA, LAS MISIONES, LAS AMERICAS, MARIANO MATAMOROS NORTE, CAPISTRANO, JACARANDAS,  
CONSTITUCION DE 1917, RIO TIJUANA TERCERA ETAPA, LA MESA, MERIDA.

TIEMPO DE REGRESO: 14.43 HRS.

DURACION DEL RECORRIDO: 5 HRS, CON 40 MINUTOS

EVIDENCIA FOTOGRAFICA:

MINUTA: NO SE ELABORO POR PARTE DEL INE.

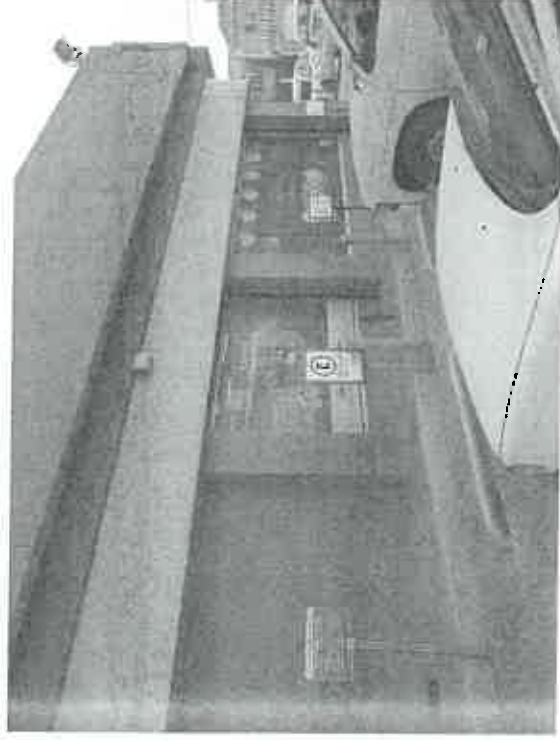

*[Handwritten signature]*



RECORRIDO PARA LA UBICACIÓN DE CASILLAS

DISTRITO LOCAL	DISTRITO FEDERAL	DELEGADO DISTRITAL	FECHA	SECCIONES
VIII	05	ELEAZAR CORRALES HURTADO	31 ENERO 2019	1045, 1046, 1047, 1048, 1051, 1052, 1072, 1073, 1074, 1075, 1076, 1076, 1096, 1097, 1102, 1104, 1117, 1131, 1132, 1300, 1301, 1302, 1303, 1310, 1311, 1312, 1313, 1314, 1318.
				29 SECCIONES

SALIDA DE LA OFICINA DISTRITAL INE (9.00 HRS)

PERSONAL DESIGNADO POR EL INE:

(AUXILIAR DE ORGANIZACIÓN: DANIEL LINARES HERNANDEZ

TECNICO ELECTORAL: AZALIA VILLAVICENCIO)

PERSONAL DE ACOMPAÑAMIENTO DEL IEE:

(CONSEJERA PRESIDENTA: LIC. MARIA ELENA RIOS BRAVO

Y SECRETARIA FEDATARIA LIC. YOLANDA MEDINA HERNANDEZ)

OBSERVACIONES:

COLONIAS VISITADAS: LOS ALAMOS, MURUA, RINCONADA DE OTAY, MODULOS OTAY, NUEVA TIJUANA

TIEMPO DE REGRESO: 11.45 HRS.

DURACION DEL RECORRIDO: 2 HRS, CON 45 MINUTOS

EVIDENCIA FOTOGRAFICA:

MINUTA: NO SE ELABORO POR PARTE DEL INE.



*[Handwritten signature]*

*[Handwritten signature]*





Handwritten signature in blue ink, consisting of stylized, overlapping loops and strokes.



RECORRIDO PARA LA UBICACIÓN DE CASILLAS

DISTRITO LOCAL	DISTRITO FEDERAL	DELEGADO DISTRITAL	FECHA	SECCIONES
VIII	05	ELEAZAR CORRALES HURTADO	04 FEB 2019	1098, 1099, 1100, 1101, 1103, 1118, 1119, 1122, 1123, 1128, 1129, 1130, 1140, 1150, 1319, 1320, 1321, 1322, 1326, 1327, 1328, 1329, 1330, 1331.
				24 SECCIONES

SALIDA DE LA OFICINA DISTRITAL INE (9.05 HRS)

PERSONAL DESIGNADO POR EL INE:

(AUXILIAR DE ORGANIZACIÓN: DANIEL LINARES HERNANDEZ

TECNICO ELECTORAL: AZALIA VILLAVICENCIO)

PERSONAL DE ACOMPAÑAMIENTO DEL IEE:

(CONSEJERA PRESIDENTA: LIC. MARIA ELENA RIOS BRAVO

Y CONSEJERO SUPER NUMERARIO LIC. IVAN ARANDA NAVA)

OBSERVACIONES: (DOS LUGARES SE NEGARON A RECIBIR LA ANUENCIA, Y SE REALIZARIA UNA NUEVA CONCERTACION)

COLONIAS VISITADAS: EJIDO CHILPANCINGO, CAMPESTRE MURUA, VISTA ALAMAR, PORTICOS DEL LAGO, BUENOS AIRES NORTE, LOMA BONITA, AMPLIACION GUAYCURA, TORRES DEL LAGO, LOS LOBOS, VALLE VISTA DOS, LOS ARENALES, PUERTA DEL SOL.,



TIEMPO DE REGRESO: 13.15 HRS.

DURACION DEL RECORRIDO: 4 HRS, CON 10 MINUTOS

EVIDENCIA FOTOGRAFICA:

MINUTA: NO SE ELABORO POR PARTE DEL INE.

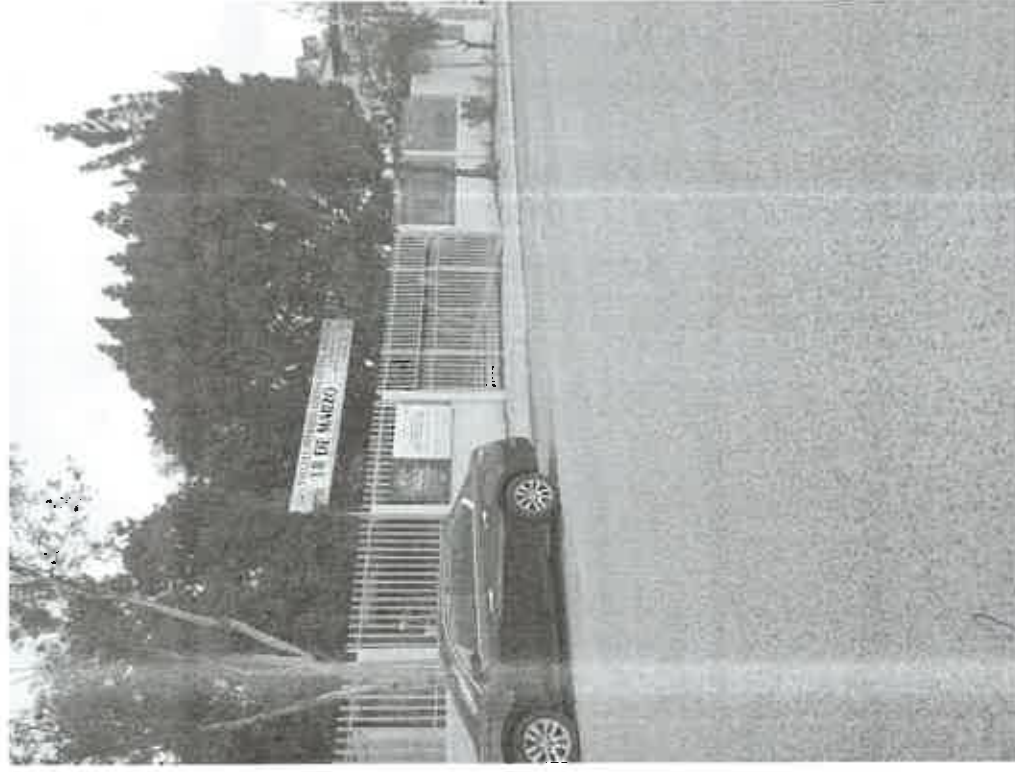

*[Handwritten signature]*

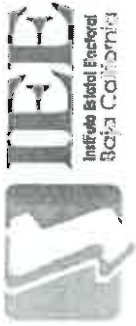

RECORRIDO PARA LA UBICACIÓN DE CASILLAS

DISTRITO LOCAL	DISTRITO FEDERAL	DELEGADO DISTRITAL	FECHA	SECCIONES
IX	05	GRECIA HILARIO GONZALEZ	15 ENE 2019	0884, 0885, 0886, 0887, 0900, 0901, 0927, 0928, 0929, 0930, 0940, 0941, 0942, 0943, 0957, 0958, 0959, 0960, 0973, 0974, 0975, 0976, 1015, 1016, 1020

SALIDA DE LA OFICINA DISTRITAL IEE: 09:15 HRS

PERSONAL DESIGNADO POR EL IEE:

(TECNICO DANIEL LINARES Y TECNICO AZALIA VILLAVICENCIO)

PERSONAL DE ACOMPAÑAMIENTO DEL IEE:

DELEGADO DISTRITO IX: GRECIA HILARIO GONZALEZ)

OBSERVACIONES: SECC 0943 NO ACEPTO QUE SE INSTALARA EN UBICACIÓN ANTERIOR, SE NOTIFICARA NUEVA CEDE.

COLONIAS VISITADAS: FRACCIONAMIENTO RESIDENCIAL AGUACALIENTE, LOMAS HIPÓDROMO, LAS PALMAS, FRACCIONAMIENTO PUERTA DE HIERRO.

TIEMPO DE REGRESO: 13:40 HRS

DURACION DEL RECORRIDO: 4:25 HRS



Handwritten signature in blue ink.



MINUTA: NO SE REALIZO MINUTA YA QUE ES RECORRIDO DE RECONOCIMIENTO ,AUNQUE SE ESTA ENTREGANDO ANUENCIA.

X

S

d

X



RECORRIDO PARA LA UBICACIÓN DE CASILLAS

DISTRITO LOCAL	DISTRITO FEDERAL	DELEGADO DISTRITAL	FECHA	SECCIONES
IX	05	GRECIA HILARIO GONZALEZ	17 ENE 2019	0880, 0881, 0882, 0883, 0931, 0932, 0933, 0934, 0935, 0936, 0937, 0938, 0939, 0961, 0962, 0963, 0970, 0971, 0972, 1019, 1021, 1022, 1025, 1116, 1137

SALIDA DE LA OFICINA DISTRITAL INE (09:40 HRS)

PERSONAL DESIGNADO POR EL INE:

(TECNICO DANIEL LINARES Y TECNICO AZALIA VILLAVICENCIO)

PERSONAL DE ACOMPAÑAMIENTO DEL IEE:

DELEGADO DISTRITO IX: GRECIA HILARIO GONZALEZ

OBSERVACIONES: NO EXISTIERON OBSERVACIONES.

COLONIAS VISITADAS: REVOLUCION, AVIACION, CONTRERAS, ANEXA 20 DE NOVIEMBRE, 20 DE NOVIEMBRE.

TIEMPO DE REGRESO: 13:30 HRS

DURACION DEL RECORRIDO: 03:50 HRS



MINUTA: NO SE REALIZO MINUTA YA QUE ES RECORRIDO DE RECONOCIMIENTO ,AUNQUE SE ESTA ENTREGANDO ANUENCIA.

EVIDENCIA

FOTOGRAFICA:



*[Handwritten signature]*

*[Handwritten signature]*

*[Handwritten signature]*

*[Handwritten signature]*

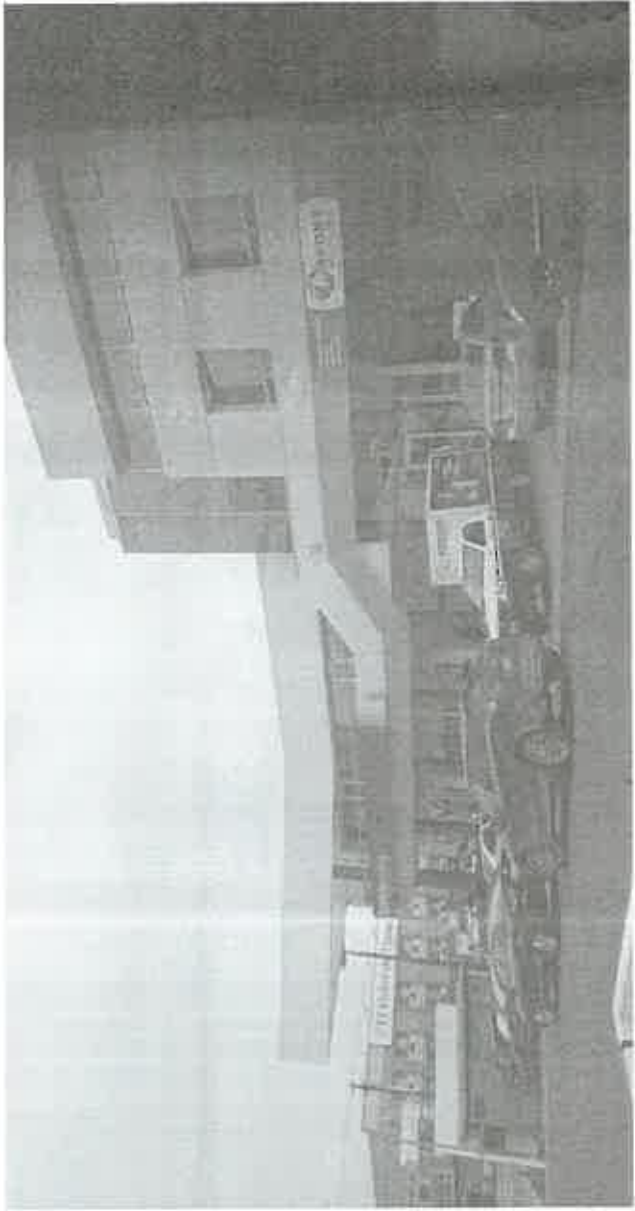

Handwritten signature in blue ink.

RECORRIDO PARA LA UBICACIÓN DE CASILLAS

DISTRITO LOCAL	DISTRITO FEDERAL	DELEGADO DISTRITAL	FECHA	SECCIONES
IX	05	GRECIA HILARIO GONZALEZ	21 ENE 2019	0870, 0871, 0872, 1038, 1039, 1040, 1041, 1042, 1043, 1055, 1056, 1057, 1058, 1059, 1060, 1061, 1062, 1063, 1064, 1065, 1066, 1067, 1299, 1304, 1305, 1306, 1307

SALIDA DE LA OFICINA DISTRITAL INE (11:00 HRS)

PERSONAL DESIGNADO POR EL INE:

TECNICO DANIEL LINARES

TECNICO AZALIA VILLAVICENCIO

PERSONAL DE ACOMPAÑAMIENTO DEL IEE:

DELEGADO DISTRITO IX: GRECIA HILARIO GONZALEZ

OBSERVACIONES: NO EXISTIERON OBSERVACIONES.

COLONIAS VISITADAS: LIBERTAD PARTE BAJA, LIBERTAD PARTE ALTA, AEROPUERTO.

TIEMPO DE REGRESO: 14:30 HRS

DURACION DEL RECORRIDO: 15:30 HRS



MINUTA: NO SE REALIZO MINUTA YA QUE ES RECORRIDO DE RECONOCIMIENTO ,AUNQUE SE ESTA ENTREGANDO ANUENCIA.

EVIDENCIA FOTOGRAFICA:



*[Handwritten signature]*

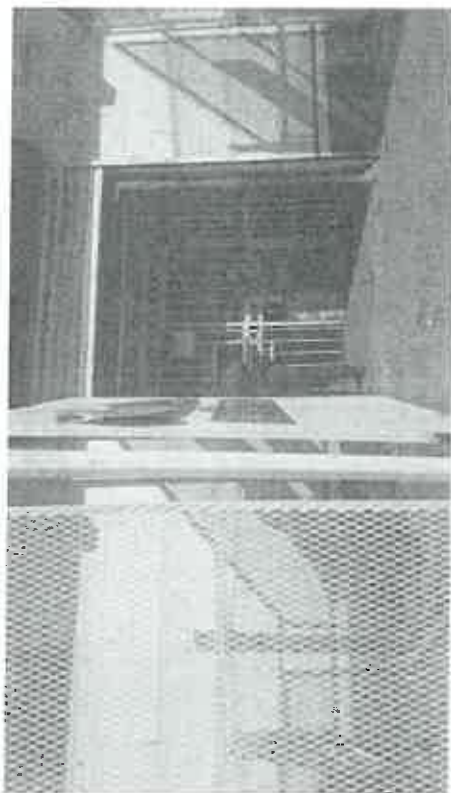

Handwritten signatures in blue ink, including a large stylized 'H' and several smaller marks.

RECORRIDO PARA LA UBICACIÓN DE CASILLAS

DISTRITO LOCAL	DISTRITO FEDERAL	DELEGADO DISTRITAL	FECHA	SECCIONES
IX	05	GRECIA HILARIO GONZALEZ	23 ENE 2019	1044, 1053, 1054, 1068, 1069, 10701071, 1079, 1080, 10811082, 1083, 1084, 1085, 1086, 1087, 1088, 1089, 1090, 1109, 1110, 1308, 1309, 1315
				LA 1044 SON DOS UBICACIONES: PARQUE ALTABRISA Y AEROPUERTO.

SALIDA DE LA OFICINA DISTRITAL INE: 09:25 HRS

PERSONAL DESIGNADO POR EL INE:

TECNICO: DANIEL OLIVARES

TECNICO: AZALIA VILLAVICENCIO

PERSONAL DE ACOMPAÑAMIENTO DEL IEE:

DELEGADO DISTRITO IX: GRECIA HILARIO GONZALEZ

OBSERVACIONES: SECC 1044 TIENE DOS UBICACIONES EN PARQUE ALTABRISA ESTARAN B1,C1,C2,C3,C4,C5,C6 Y 1044 CON UBICACIÓN EN AEROPUERTO INTERNACIONAL S1,S2.

COLONIAS VISITADAS: ZONA RIO, LIBERTAD, RUIZ CORTINEZ, POSTAL, ALTA BRISA Y LOMAS TAURINAS.

TIEMPO DE REGRESO: 13:15 HRS

DURACION DEL RECORRIDO: 3:45 HRS





EVIDENCIA FOTOGRAFICA: (FOTOGRAFIAS 1.- 1083 ABARROTES TRES HERMANOS,2.-1084 EL GRANERO,3.-1044 S1 S2 AEREOPUERTO INT.4.-1068 ABARROTES MIRTHA,5.-ABARROTES MARIANITA 6.-1315 FARMACIA CRISTY DEL RIO.)

MINUTA: NO SE REALIZO MINUTA YA QUE ES RECORRIDO DE RECONOCIMIENTO ,AUNQUE SE ESTA ENTREGANDO ANUENCIA.

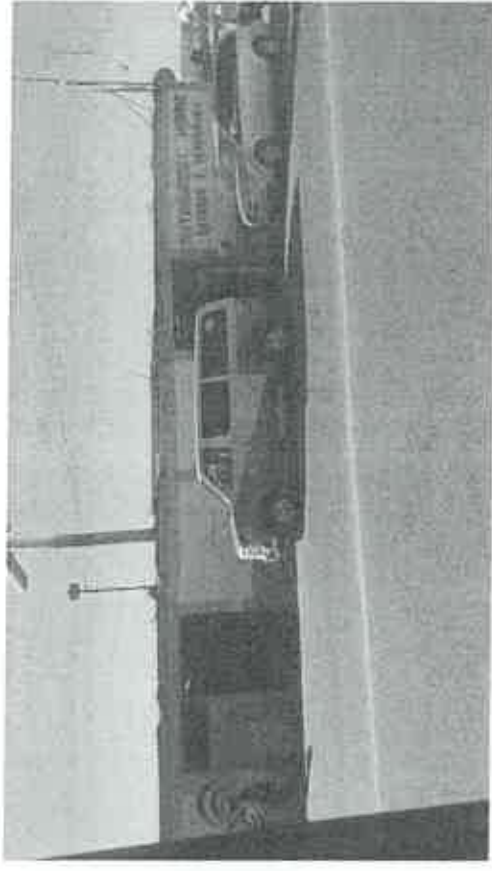



*[Handwritten signature]*

RECORRIDO PARA LA UBICACIÓN DE CASILLAS

DISTRITO LOCAL	DISTRITO FEDERAL	DELEGADO DISTRITAL	FECHA	SECCIONES
IX	05	GRECIA HILARIO GONZALEZ	25 ENE 2019	1077, 1078, 1091, 1092, 1093, 1094, 1095, 1105, 1106, 1107, 1108, 1111, 1112, 1113, 1114, 1115, 1133, 1134, 1135, 1136, 1316, 1317, 1323, 1324.

SALIDA DE LA OFICINA DISTRITAL INE: 10:15 HRS:

PERSONAL DESIGNADO POR EL INE:

TECNICO: DANIEL LINARES

TECNICO: AZALIA VILLAVICENCIO

PERSONAL DE ACOMPAÑAMIENTO DEL IEE:

DELEGADO DISTRITO IX: GRECIA HILARIO GONZALEZ

OBSERVACIONES: NINGUNA

COLONIAS VISITADAS: 20 DE NOV, GUADALUPE VICTORIA, IGNACIO ZARAGOZA, BUENA VISTA, CHEMIZAL, INDECO, FRACC. AQUINO.

TIEMPO DE REGRESO: 14:00 HRS

DURACION DEL RECORRIDO: 16:00 HRS.

EVIDENCIA FOTOGRAFICA: (FOTOGRAFIAS 1.- 1134-FETASA, 2.-1136-ESC.PRIM.12 DE OCT., 3.- 1115-JARDIN DE NINOS FCO GAVILONDO SOLER., 4.- 1092-ESC.PRIM.CLUB ROTARIO, 5.-1112-ESC.PRIM.ESTADO 29 6.-1108 APPLE GLASS.)



MINUTA: NO SE REALIZO MINUTA YA QUE ES RECORRIDO DE RECONOCIMIENTO ,AUNQUE SE ESTA ENTREGANDO ANUENCIA.



*[Handwritten signature]*

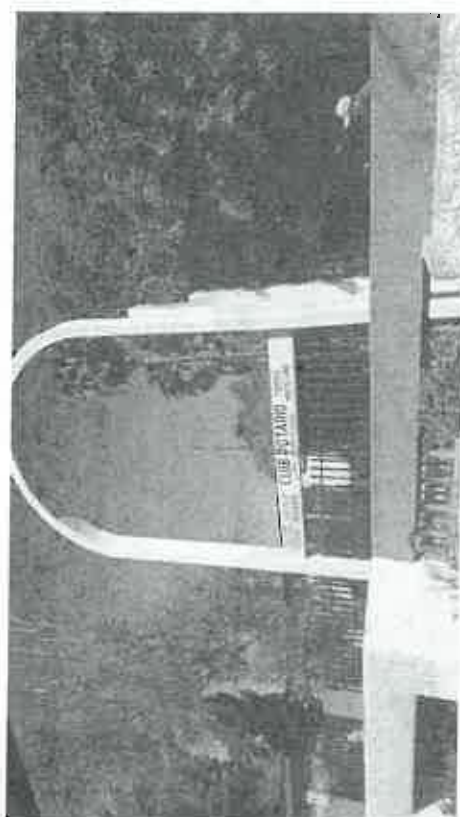

RECORRIDO PARA LA UBICACIÓN DE CASILLAS

*[Handwritten signature]*

*[Handwritten signature]*

*[Handwritten signature]*

*[Handwritten signature]*



SALIDA DE LA OFICINA DISTRITAL INE (HORA): 9:00 HRS

DISTRITO LOCAL	DISTRITO FEDERAL	DELEGADO DISTRITAL	FECHA	SECCIONES
				779,781,873,782,783,780,784,785,786,812,813,814,817 816,818,811,819,810,822,821,820,893,894,895,907,909, 908,912,913,906,915,917,914,1018,920,911,910,839,838 837,840,845,848,849,921,919,916,903,918,923,922,924 1023,925,954,947,1027,985,987,986,1029,984,1028,983 982,953,948,949,950,952,951,850,851, 846
X	VI	JOSE JUAN VAZQUEZ RUIZ	15 ENERO 2019	868,869,877,752,751,750,753,754,755,749,748,747,757 746,758,756,778,775,777,776,788,808,809,787,789,772 774,773,759,760,745,744,743,761,742,741,740,739,771 770,769,862,790,791,804,863,793,794,792,768,767,766 795,802,800,801,803,865,805,826,825,824,835,836,866 867,841,823,806,807,861



PERSONAL DESIGNADO POR EL INE:

FRANCISCO CABRERA VALENZUELA      VOCAL EJECUTIVO DE LA 06 JDE DEL INE

JUAN ALEJANDRO RAMÍREZ HERNÁNDEZ      VOCAL DE ORGANIZACIÓN

PERSONAL DE ACOMPAÑAMIENTO DEL IEE:

IRMA DOMÍNGUEZ SIERRA      CONSEJERA PRESIDENTE

DIANA ELENA LUGO BELTRÁN      SECRETARIA FEDATARIO DEL DISTRITO X

JOSÉ JUAN VÁZQUEZ RUIZ      DELEGADO DISTRITO X

OBSERVACIONES: (ALGUN CAMBIO DE UBICACIÓN, NUEVA CONCERTACIÓN): SE OBSERVO LA CONVENIENCIA DE BUSCAR DOMICILIOS ALTERNOS QUE BRINDEN MEJORES CONDICIONES PARA LA UBICACIÓN DE CASILLAS EN LAS SECCIONES 0825, 0836, 0843, 0923 Y 1023. EL ENTENDIDO QU ESE REALIZARA LOS ANALISIS TECNICOS DE LA VIALIDAD DE LOS CAMBIOS Y QUE EN SU MOMENTO SERAN PRESENTADOS AL 06 CONSEJO DISTRITAL DEL INE, CONFORME A LO SEÑALADO EN EL CONVENIO GENERAL DE COORDINACIÓN Y COLABORACIÓN FIRMADO ENTRE EL INE Y EL IEEBC

COLONIAS VISITADAS: ZONA CENTRO, OBRERA 1RA,2DA,3RA SECCIÓN, OAXACA, NIÑOS HÉROES, MANUEL PAREDES 1, LA CIMA, FRACCIONAMIENTO MONTE SAN ANTONIO, INDEPENDENCIA, MÉXICO, GUERRERO, MORELOS, ANEXA, PATRIMONIAL BENITO JUÁREZ, FRANCISCO VILLA, JUÁREZ, ANEXA HERRERA, LOMAS DE TIJUANA, LOMAS DEL PORVENIR, SANTA ROSA, 1ER AYUNTAMIENTO, LA UNIÓN, FRACCIONAMIENTO CHIHUAHUA, ZONA NORTE, ROMA, MADERO, DÁVILA, LOMAS DEL RUBÍ, BALCONES DEL RUBÍ, LOMAS DEL



PACIFICO, FRACCIONAMIENTO AZCONA, CAÑÓN JHONSON, ANEXA MORELOS, PROGRESO, HIDALGO, LOS MAESTROS, GUADALAJARA, VALLE DEL RUBÍ, ZONA RIO, CASTILLO, ALTAMIRA, HERRERA, PATRIMONIO BENITO JUÁREZ, LINDA VISTA, ALEMÁN, COLINAS DEL MEDITERRÁNEO, FRACCIONAMIENTO LOMAS DE LA MISIÓN, SOLER, LA ISLA, LOS ALTOS, HACIENDA LINDA VISTA, LAS PALMERAS, CIUDAD JARDÍN.

TIEMPO DE REGRESO: 13:30 HRS

DURACION DEL RECORRIDO: 16:30 HRS

EVIDENCIA FOTOGRAFICA 3 FOTOGRAFIAS



Handwritten signature in blue ink.



# RECORRIDO PARA LA UBICACIÓN DE CASILLAS

DISTRITO LOCAL	DISTRITO FEDERAL	DELEGADO DISTRITAL	FECHA	SECCIONES
X	VI	JOSE JUAN VAZQUEZ RUIZ	17 DE ENERO 2019	874,877,878,876,875,815,1017,892,905,904,896,891,890,889,879,899,888,897,898,946,945,980,989,955,992,979,991,993,995,994,988,981,990,944.

*[Handwritten signature]*

*[Handwritten signature]*

*[Handwritten signature]*

*[Handwritten signature]*

SALIDA DE LA OFICINA DISTRITAL INE (HORA): 09:00 HRS

PERSONAL DESIGNADO POR EL INE:

JUAN ALEJANDRO RAMÍREZ HERNÁNDEZ      VOCAL DE ORGANIZACIÓN

JORGE GAMÍÑO GRIJALVA      TÉCNICO DE ORGANIZACIÓN

PERSONAL DE ACOMPAÑAMIENTO DEL IEE:

JOSÉ JUAN VÁZQUEZ RUIZ      DELEGADO DISTRITO X

LUIS MANUEL JIMÉNEZ CUEVAS      CONSEJERO SUPER NUMERARIO DISTRITO X

COLONIAS VISITADAS: CENTRO, MORELOS, ANEXA MORELOS, MADERO, MADERO SUR, DÁVILA, LOMAS DEL RUBÍ, VIVIENDA POPULAR, EL RUBÍ, EL TEJAMEN, TERRAZAS DEL RUBÍ, CUMBRES DEL RUBÍ, FRACCIONAMIENTO JARDINES DEL RUBÍ, RESIDENCIAL MODULAR RUBÍ.

TIEMPO DE REGRESO: 13:30 HRS

DURACION DEL RECORRIDO: 16:30 HRS



X

✓

✓

✓



OBSERVACIONES: NO SE NOS HA ENTREGADO MINUTA DEL SEGUNDO RECORRIDO.

RECORRIDO PARA LA UBICACIÓN DE CASILLAS

DISTRITO LOCAL	DISTRITO FEDERAL	DELEGADO DISTRITAL	FECHA	SECCIONES
XI	6	NORBERTO ZAVALA GONZALEZ	16 ENERO 2019	1358, 1245, 1360, 1249, 1256, 1255, 1253, 1254, 1252, 1250, 1251, 1361, 1359, 1248, 1484, 0797, 1247, 1246, 0735, 0764, 0763, 0860, 0762, 0736, 0859, 0798, 0738, 0737, 0765, 0796, 0799, 0829, 0830, 0843, 0828, 0864, 0827, 0832, 0833, 0831, 0844, 0834, 0845, 0852, 0853, 0858, 0854, 0857, 0856, 0855, 1493, 1495, 1494, 1496, 0843, 1488, 1489, 1487, 1486, 1490, 1485, 1491, 1492, 1257, 1258, 1485, 1497.

SALIDA DE LA OFICINA DISTRITAL INE (HORA) 9:30 am

PERSONAL DESIGNADO POR EL INE:

V.E. FRANCISCO CABRERA VALENZUELA

V. REGISTRO BERENICE VIDALES TORRES

TECNICOS:





JORGE OCTAVIO SANCHEZ

JORGE GAMINO GRIJALVA

PERSONAL DE ACOMPAÑAMIENTO DEL IEE:

DELEGADO DISTRITAL NORBERTO ZAVALA GONZALEZ

OBSERVACIONES: (ALGUN CAMBIO DE UBICACIÓN, NUEVA CONCERTACION)

1250, 0797, 0764, 0860, 0799, 0858, 0855.

COLONIAS VISITADAS:

PLAYAS DE TIJUANA, LAREDDAS DEL MAR, XICOTENCATL LEYVA ALEMAN, LAZARO CARDENAS, LAURELES, RANCHOS LAS FLORES, MIRADOR, MIRAMAR, DIVINA PROVIDENCIA, VISTA ENCANTADA, MANUEL PAREDES, GRAN TENOCHTITLAN, ARTESANAL, MONTES OLIMPICOS, NUEVA AURORA, XICOTENCATL MORTERA, SALVATIERRA, NUEVO MILENIO, LOMA BONITA. ETC.

TIEMPO DE REGRESO: 17:30 HRS

DURACION DEL RECORRIDO:

8 HORAS

EVIDENCIA FOTOGRAFICA: (6 FOTOGRAFIAS)

MINUTA



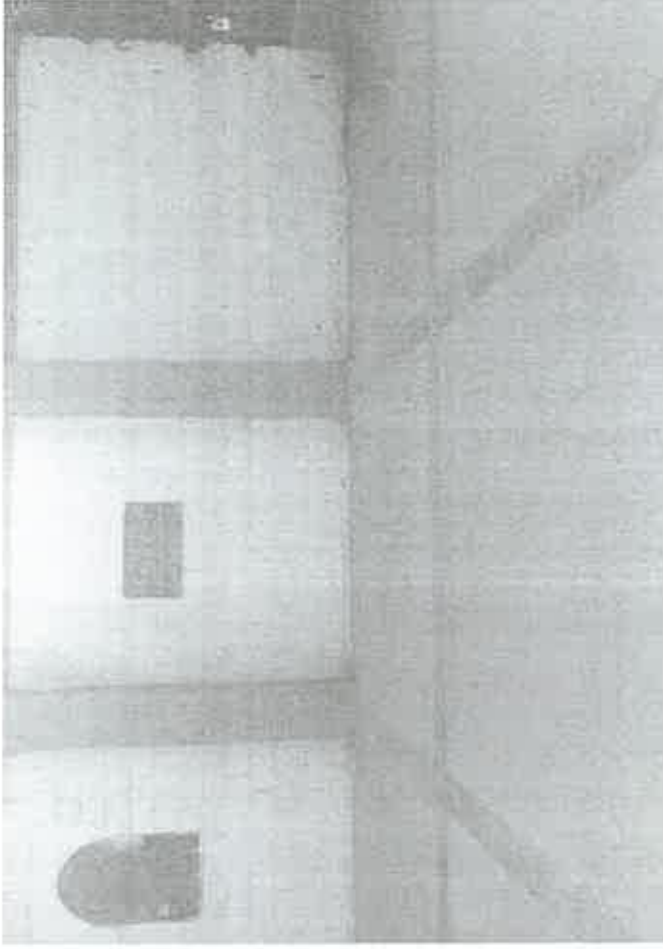
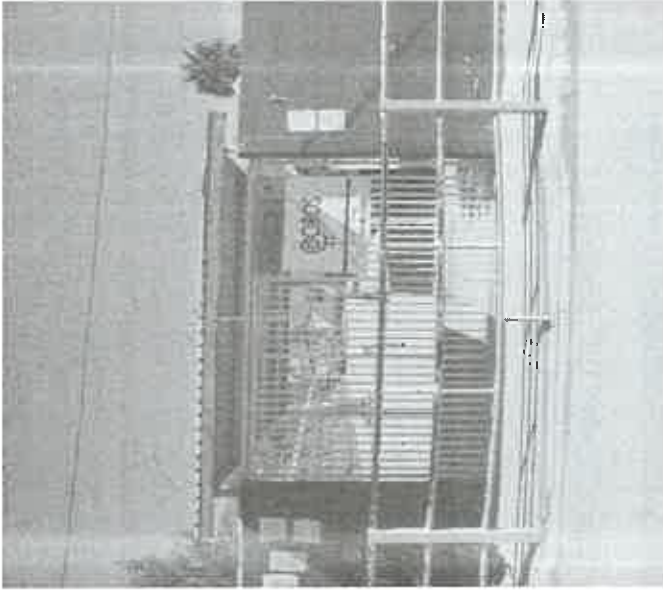

RECORRIDO PARA LA UBICACIÓN DE CASILLAS

DISTRITO LOCAL	DISTRITO FEDERAL	DELEGADO DISTRITAL	FECHA	SECCIONES
XI	6	NORBERTO ZAVALA GONZALEZ	17 ENERO 2019	1498, 1499, 1500, 1501, 1502, 1503, 1510, 1509, 1506, 1513, 1507, 1508, 1504, 1505, 1514, 1525, 1524, 1511, 1512, 1519, 1516, 1521, 1517, 1515, 1520, 1518, 1522, 1523.

*[Handwritten signature]*

*[Handwritten signature]*

SALIDA DE LA OFICINA DISTRITAL INE (HORA) 9:30 am

PERSONAL DESIGNADO POR EL INE:

V.ORG JUAN ALEJANDRO RAMIREZ HERNANDEZ

TECNICOS

JORGE OCTAVIO SANCHEZ

PERSONAL DE ACOMPAÑAMIENTO DEL IEE:

DELEGADO DISTRITAL NORBERTO ZAVALA GONZALEZ

DELEGADO DISTRITAL JOSE JUAN VAZQUEZ

OBSERVACIONES: (ALGUN CAMBIO DE UBICACIÓN, NUEVA CONCERTACION)

1521

COLONIAS VISITADAS:

COLINAS DEL SOL, SANTA FE, PORTICOS SAN ANTONIO, LOMAS DEL MAR, REAL DE SAN ANTONIO, VISTA BELLA, ETC.

TIEMPO DE REGRESO:

11:30 AM

DURACION DEL RECORRIDO:

4 HORAS

EVIDENCIA FOTOGRAFICA: (6 FOTOGRAFIAS)

MINUTA





Handwritten signature in blue ink, consisting of stylized initials and a long horizontal stroke.



RECORRIDO PARA LA UBICACIÓN DE CASILLAS

DISTRITO LOCAL	DISTRITO FEDERAL	DELEGADO DISTRICTAL	FECHA	SECCIONES
XII	08	RAMÓN ALCALÁ CASTELLANOS	15 ENE 2019	110 SECCIONES VISITADAS

SALIDA DE LA OFICINA DISTRICTAL INE (HORA): 09:00 HRS

PERSONAL DESIGNADO POR EL INE:

VOCAL DE CAPACITACION: LIC. RENE PAUL NÉCO

TECNICO DE CAPACITACION: DENNISE DE JESUS PACHO

SUPERVISORES ELECTORALES: OCTAVIO JARQUIN SIBAJA, GREGORIA CAROLINA, HIRAM FISCAL

PERSONAL DE ACOMPAÑAMIENTO DEL IEE:

DELEGADO. RAMÓN ALCALÁ CASTELLANOS

FEDATARIA. ALEJANDRA ALBA VERDUGO

LIC. LAURO PABLO BRIONES SANCHEZ

CONSEJERO. CIPRIANO ALONZO LEYVA

CONSEJERA. BLANCA SILVIA AYALA DIAZ

OBSERVACIONES: 17 PROPUESTAS

COLONIAS VISITADAS: URBI VILLA DEL PRADO SEGUNDA SECCION, REFORMA, TECOLOTE, PANAMERICANO, REACOMODO, CAMINO VERDE, HUERTAS 4°TA SECCION, HUERTAS 2°SECCION, EMPERADORES, SAN LUIS, COLINAS DE CALIFORNIA, LA GLORIA.

TIEMPO DE REGRESO 12:25 HRS

DURACION DEL RECORRIDO: 3:25 HRS

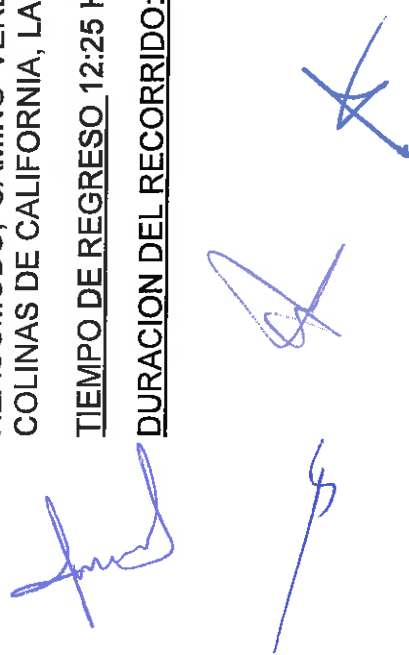



4

4



RECORRIDO PARA LA UBICACIÓN DE CASILLAS

DISTRITO LOCAL	DISTRITO FEDERAL	DELEGADO DISTRICTAL	FECHA	SECCIONES
XII	08	RAMÓN ALCALÁ CASTELLANOS	21 ENE 2019	110 SECCIONES VISITADAS

SALIDA DE LA OFICINA DISTRICTAL INE (HORA): 09:00 HRS

PERSONAL DESIGNADO POR EL INE:

VOCAL DE CAPACITACION: LIC. RENE PAUL ÑECO

TECNICO DE CAPACITACION: DENNISE DE JESUS PACHO

SUPERVISORES ELECTORALES: OCTAVIO JARQUIN SIBAJA, GREGORIA CAROLINA, HIRAM FISCAL

PERSONAL DE ACOMPAÑAMIENTO DEL IEE:

DELEGADO. RAMÓN ALCALÁ CASTELLANOS  
FEDATARIA. ALEJANDRA ALBA VERDUGO  
LIC. LAURO PABLO BRIONES SANCHEZ  
CONSEJERO. CIPRIANO ALONZO LEYVA  
CONSEJERA. BLANCA SILVIA AYALA DIAZ

OBSERVACIONES: 17 PROPUESTAS

COLONIAS VISITADAS: URBÍ VILLA DEL PRADO SEGUNDA SECCION, REFORMA, TECOLOTE, PANAMERICANO, REACOMODO, CAMINO VERDE, HUERTAS 4°TA SECCION, HUERTAS 2°SECCION, EMPERADORES, SAN LUIS, COLINAS DE CALIFORNIA, LA GLORIA.

TIEMPO DE REGRESO 11:45 HRS

DURACION DEL RECORRIDO: 2:40 HRS



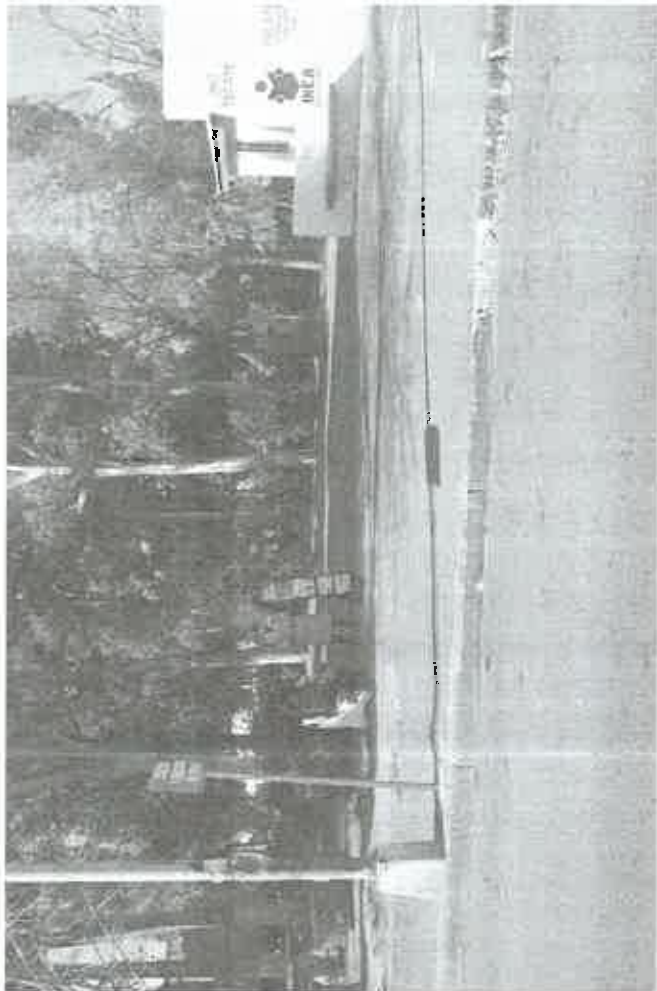

Handwritten signature in blue ink, consisting of stylized initials and a surname.

RECORRIDO PARA LA UBICACIÓN DE CASILLAS

DISTRITO LOCAL	DISTRITO FEDERAL	DELEGADO DISTRITAL	FECHA	SECCIONES
XII	08	RAMÓN ALCALÁ CASTELLANOS	29 ENE 2019	110 SECCIONES VISITADAS

SALIDA DE LA OFICINA DISTRITAL INE (HORA): 09:00 HRS

PERSONAL DESIGNADO POR EL INE:

VOCAL DE CAPACITACION: LIC. RENE PAUL NÉCO

TECNICO DE CAPACITACION: DENNISE DE JESUS PACHO

SUPERVISORES ELECTORALES: OCTAVIO JARQUIN SIBAJA, GREGORIA CAROLINA, HIRAM FISCAL

PERSONAL DE ACOMPAÑAMIENTO DEL IEE:

DELEGADO. RAMÓN ALCALÁ CASTELLANOS  
FEDATARIA. ALEJANDRA ALBA VERDUGO  
LIC. LAURO PABLO BRIONES SANCHEZ  
CONSEJERO. CIPRIANO ALONZO LEYVA  
CONSEJERA. BLANCA SILVIA AYALA DIAZ

OBSERVACIONES: 17 PROPUESTAS

COLONIAS VISITADAS: URBI VILLA DEL PRADO SEGUNDA SECCION, REFORMA, TECOLOTE, PANAMERICANO, REACOMODO, CAMINO VERDE, HUERTAS 4°TA SECCION, HUERTAS 2°SECCION, EMPERADORES, SAN LUIS, COLINAS DE CALIFORNIA, LA GLORIA,

TIEMPO DE REGRESO 11:30 HRS



DURACION DEL RECORRIDO: 2:30 HRS

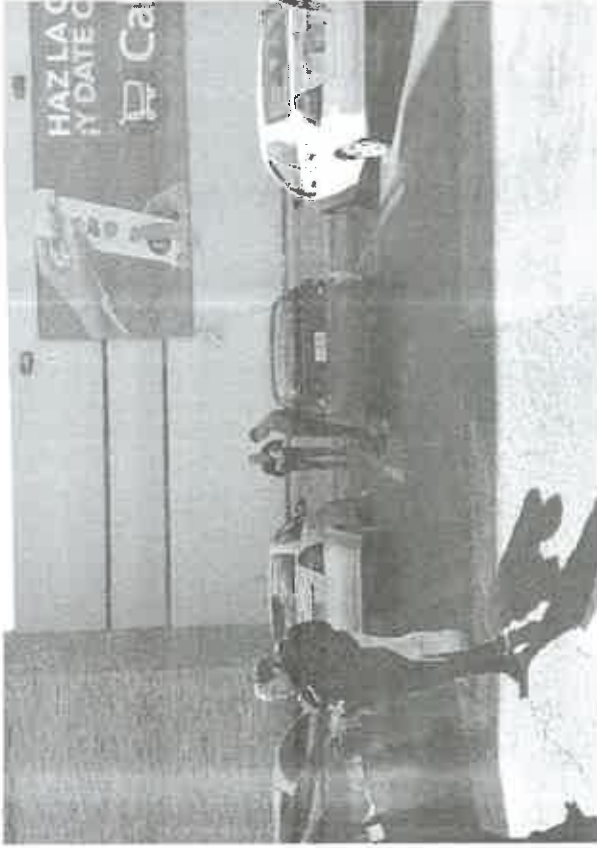

*[Handwritten signature]*

RECORRIDO PARA LA UBICACIÓN DE CASILLAS

DISTRITO LOCAL	DISTRITO FEDERAL	DELEGADO DISTRITAL	FECHA	SECCIONES
XII	08	RAMÓN ALCALÁ CASTELLANOS	31 ENE 2019	110 SECCIONES VISITADAS

SALIDA DE LA OFICINA DISTRITAL INE (HORA): 09:00 HRS

PERSONAL DESIGNADO POR EL INE:

VOCAL DE CAPACITACION: LIC. RENE PAUL NÉCO

TECNICO DE CAPACITACION: DENNISE DE JESUS PACHO

SUPERVISORES ELECTORALES: OCTAVIO JARQUIN SIBAJA, GREGORIA CAROLINA, HIRAM FISCAL

PERSONAL DE ACOMPAÑAMIENTO DEL IEE:

DELEGADO. RAMÓN ALCALÁ CASTELLANOS  
FEDATARIA. ALEJANDRA ALBA VERDUGO  
LIC. LAURO PABLO BRIONES SANCHEZ  
CONSEJERO. CIPRIANO ALONZO LEYVA  
CONSEJERA. BLANCA SILVIA AYALA DIAZ

OBSERVACIONES: 17 PROPUESTAS

COLONIAS VISITADAS: URBI VILLA DEL PRADO SEGUNDA SECCION, REFORMA, TECOLOTE, PANAMERICANO, REACOMODO, CAMINO VERDE, HUERTAS 4°TA SECCION, HUERTAS 2°SECCION, EMPERADORES, SAN LUIS, COLINAS DE CALIFORNIA, LA GLORIA.

TIEMPO DE REGRESO: 10:45 HRS

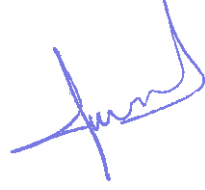

DURACION DEL RECORRIDO: 1:45 HRS

EVIDENCIA FOTOGRAFICA: (6 FOTOGRAFIAS)



5 X X



RECORRIDO PARA LA UBICACIÓN DE CASILLAS

DISTRITO LOCAL	DISTRITO FEDERAL	DELEGADO DISTRITAL	FECHA	SECCIONES
XIII	8	BLANCA NOEMI CORTES GONZÁLEZ	15 ENERO 2019	0968, 0999, 1030, 1032, 1196, 1204, 1205, 1230, 1231, 1289, 1356, 1775.

SALIDA DE LA OFICINA DISTRITAL INE: 09:00 HRS

PERSONAL DESIGNADO POR EL INE:

V.E: OMAR NOÉ RUÍZ ALBA.

V.O.E: RAMÓN GUERRERO.

CONSEJERA: ROSA MARÍA RASCÓN CAMPOS.

CONSEJERO: RAÚL GARCÍA GARCÍA.

TÉC: CHRISTIAN VALDIVIA.

TEC: ESMERALDA MEDINA CARRILLO.

PERSONAL DE ACOMPAÑAMIENTO DEL IEE:

CONSEJERA PRESIDENTA: PAULINA MARTÍNEZ CASTRO.

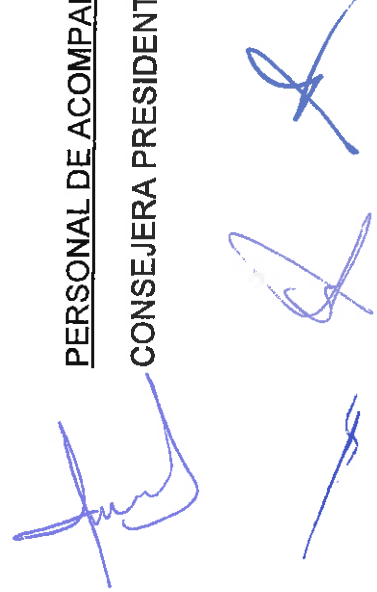

SECRETARIO FEDATARIO: MARTÍN EMMANUEL DOMÍNGUEZ FUENTES.

DELEGADA: BLANCA NOEMI CORTÉS GONZÁLEZ.

OBSERVACIONES: (ALGUN CAMBIO DE UBICACIÓN, NUEVA CONCERTACIÓN)

EN EL RECORRIDO SE DETECTÓ UN CAMBIO DE DOMICILIO EN LA SECCIÓN 1204 (B, C1, C2). SIENDO EL DOMICILIO ANTERIOR EL SIGUIENTE: DOMICILIO PARTICULAR CALLE RIO BLANCO #12855 COLONIA CAMINO VERDE TIJUANA, BAJA CALIFORNIA. NUEVA PROPUESTA SORIANA PACIFICO. BLVD. PACIFICO 7105 COLONIA INDUSTRIAL PACIFICO TIJUANA, BAJA CALIFORNIA.

COLONIAS VISITADAS: LA ESPERANZA, NIÑO ARTILLERO, FRACC. PASEO DEL PACIFICO, EJIDO LÁZARO CÁRDENAS, FRACC. LA GLORIA, FRACC. ESMERALDA; AGUAJE DE LA TUNA, FRACC. INTERNACIONAL, FRACC. COLINAS DE CALIFORNIA, FRACC. PANAMERICANO, PARQUE INDUSTRIAL PACIFICO, INDUSTRIAL PACIFICO, FRACC. CHAPULTEPEC CALIFORNIA, CAÑÓN EL SALADO, FRACC. HACIENDA DEL VALLE, FRACC. VILLAS DEL ÁLAMO, GRANJAS BUENOS AIRES, COLINAS DE LA PRESA, LOMAS DE VIRREYES, FRACC. HACIENDA CASA GRANDE, FRACC. ABEDULES, FRACC. MARIANO MATAMOROS, HORÓSCOPOS, FRACC. EL FLORIDO 1RA SECC.

TIEMPO DE REGRESO: 14:00 HRS

DURACION DEL RECORRIDO: 5 HRS

EVIDENCIA FOTOGRAFICA:



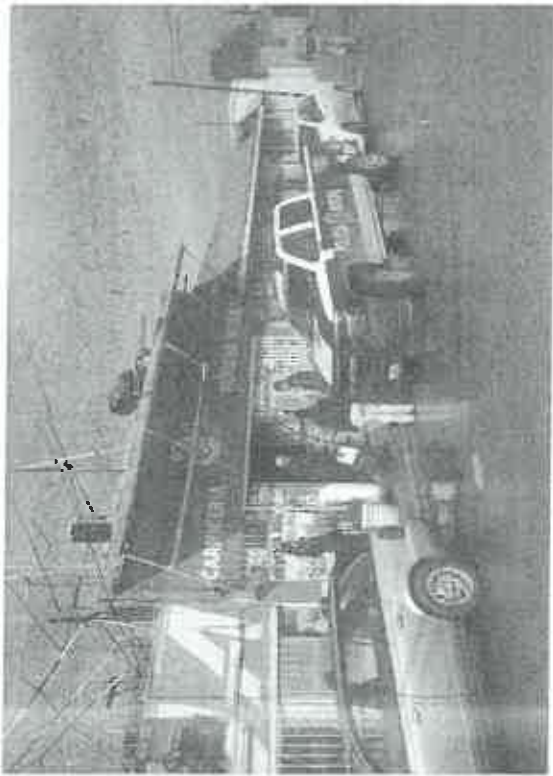
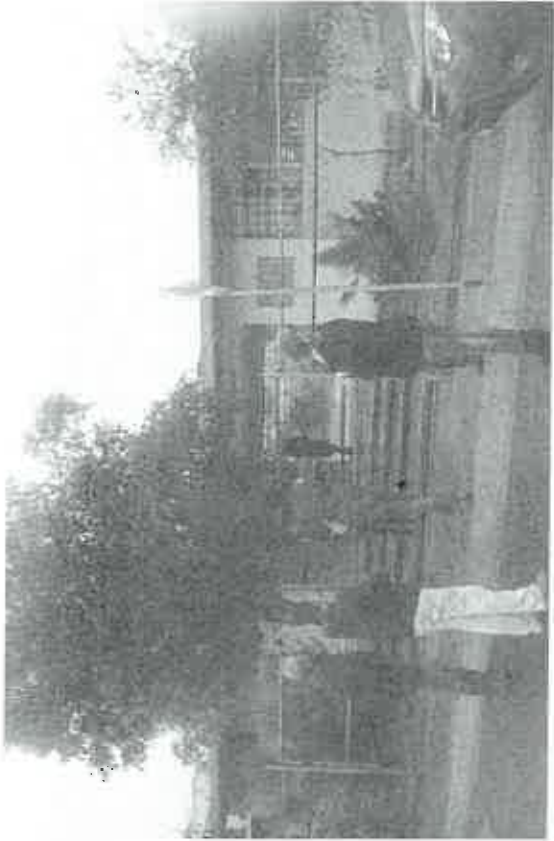

*[Handwritten signature]*

*[Handwritten signature]*

*[Handwritten signature]*

*[Handwritten signature]*

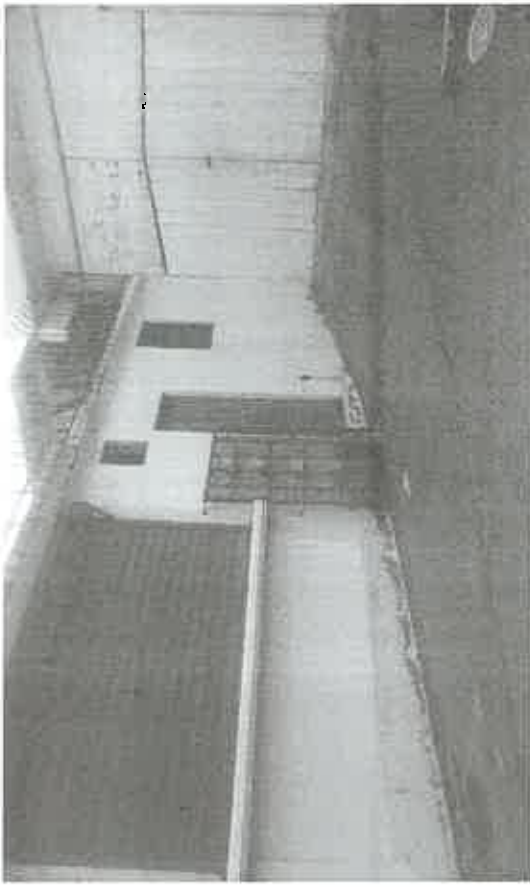

MINUTA: NO APLICA.

RECORRIDO PARA LA UBICACIÓN DE CASILLAS

DISTRITO LOCAL	DISTRITO FEDERAL	DELEGADO DISTRITAL	FECHA	SECCIONES
XIII	8	BLANCA NOEMI CORTES GONZÁLEZ	4 FEB 2019	1005, 1006, 1007, 1008, 1009, 1010, 1011, 1012, 1033, 1034, 1035, 1169, 1190, 1191, 1192, 1193, 1213, 1237, 1238, 1239, 1336, 1341, 1342, 1681, 1683, 1684, 1685, 1686, 1687, 1688, 1690, 1691, 1692, 1693, 1694, 1695, 1696, 1697, 1698, 1699, 1700.

*[Handwritten signature]*

SALIDA DE LA OFICINA DISTRITAL INE: 09:00

PERSONAL DESIGNADO POR EL INE:

V.E: OMAR NOÉ RUÍVALCABA ALBA.

V.O.E: RAMÓN GUERRERO.

CONSEJERA: ROSA MARÍA RASCÓN CAMPOS.

CONSEJERO: RAÚL GARCÍA GARCÍA.

TEC: ESMERALDA MEDINA CARRILLO.

PERSONAL DE ACOMPAÑAMIENTO DEL IEE:

DELEGADA: BLANCA NOEMI CORTÉS GONZÁLEZ.

OBSERVACIONES: (ALGUN CAMBIO DE UBICACIÓN, NUEVA CONCERTACION)

EN EL RECORRIDO SE DETECTARON CAMBIOS DE DOMICILIO EN LAS SECCIONES 1191 (B, C1, C2). SIENDO EL DOMICILIO ANTERIOR BLVD. PASEO REFORMA, SIN NÚMERO, COLONIA REFORMA, TIJUANA, BAJA CALIFORNIA. NUEVA PROPUESTA ESCUELA PRIMARIA ACAMAPICHTLI CALLE PARAGUAYOS, SIN NÚMERO FRACC. INFONAVIT LATINOS, TIJUANA, BAJA CALIFORNIA. SECCIÓN 1239 (B, C1, C2, C3, C4, C5), DOMICILIO ANTERIOR: BLVD. SÁNCHEZ TABOADA, SIN NÚMERO, COLONIA SÁNCHEZ TABOADA. NUEVA PROPUESTA ESCUELA PRIMARIA FRANCISCO VILLA CALLE RANCHO ALEGRE #1324 COLONIA SÁNCHEZ TABOADA TIJUANA BAJA CALIFORNIA. SECCIÓN 1341 (B, C1) CALLE LOMA ROJA SIN NÚMERO COLONIA MÉXICO LINDO TIJUANA BAJA CALIFORNIA. NUEVA PROPUESTA MERCADO OXXO CALLE LOMA ROJA NUMERO #120 COLINAS DE LA MESA TIJUANA BAJA CALIFORNIA. SECCIÓN 1694 (B, C1) DOMICILIO ANTERIOR CALLE PUNTA ARENAS #209 COLONIA VILLA URRUTIA NUEVA PROPUESTA DOMICILIO PARTICULAR CALLE PUNTA ARENAS #18215 COLONIA VILLA URRUTIA. SECCIÓN 1692 (B, C1) DOMICILIO ANTERIOR CALLE ENERO #10225 COLONIA 3 DE OCTUBRE TIJUANA BAJA CALIFORNIA. DOMICILIO NUEVA PROPUESTA DOMICILIO PARTICULAR CALLE CAMPANILLAS #17150 COLONIA 3 DE OCTUBRE TIJUANA BAJA CALIFORNIA. SECCIÓN 1681 (B, C1) DOMICILIO

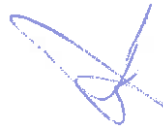

ANTERIOR CALLE LA JOYITA #9 COLONIA 3 DE OCTUBRE TIJUANA BAJA CALIFORNIA. NUEVA PROPUESTA DOMICILIO PARTICULAR CALLE LA JOYITA MANZANA #158 LOTE 85 COLONIA 3 DE OCTUBRE TIJUANA, BAJA CALIFORNIA. SECCIÓN 1008 (B) DOMICILIO ANTERIOR CALLE LAS FUENTES SIN NÚMERO FRACC. VILLA FLORESTA TIJUANA BAJA CALIFORNIA. NUEVA PROPUESTA PRIMARIA COLEGIO FRANCISCO PRIMO DE VERDAD CALLE CAYUMITO #52 FRACC. VILLA FLORESTA TIJUANA BAJA CALIFORNIA. SECCIÓN 1010 (B) DOMICILIO ANTERIOR BLVD. PASEO REFORMA #135 FRACC. URÍAS TIJUANA BAJA CALIFORNIA NUEVA PROPUESTA PREESCOLAR Y PRIMARIA ST. ANDREW BLVD. PASEO REFORMA #15110 FRACC. URÍAS TIJUANA BAJA CALIFORNIA. SECCIÓN 1007 (B, C1) DOMICILIO ANTERIOR CALLE 38 SUR #100 FRACC. LAS HUERTAS TIJUANA BAJA CALIFORNIA NUEVA PROPUESTA ESCUELA EN ELECTRÓNICA DIGITAL A.C. CALLE 40 SUR #352 FRACC. LUNA PARK TIJUANA, BAJA CALIFORNIA.

COLONIAS VISITADAS: FRACC. LAS HUERTAS 1RA SECCIÓN, FRACC. PLAN DE IGUALA, LOMAS DE LA AMISTAD, FRACC. INFONAVIT LATINOS, INFONAVIT CACHANILLAS, REFORMA, SÁNCHEZ TABOADA, UNIDAD HABITACIONAL LOMAS VERDES, COLONIA BAJA CALIFORNIA, COLINAS DE LA MESA, COLONIA 3 DE OCTUBRE, COLONIA VILLA URRUTIA, COLONIA EL RANCHITO, FRACC. VILLA FLORESTA, FRACC. URÍAS, FRACC. LUNA PARK, FRACC. PINOS DE AGÜERO.

TIEMPO DE REGRESO: 12:00 HRS

DURACION DEL RECORRIDO: 3 HRS

EVIDENCIA FOTOGRAFICA:

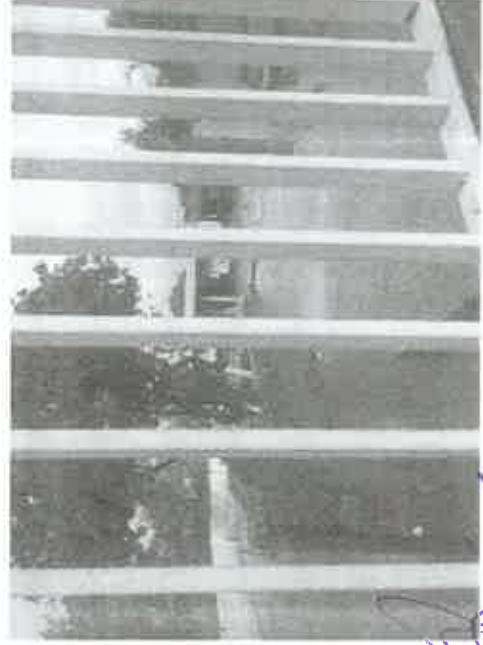



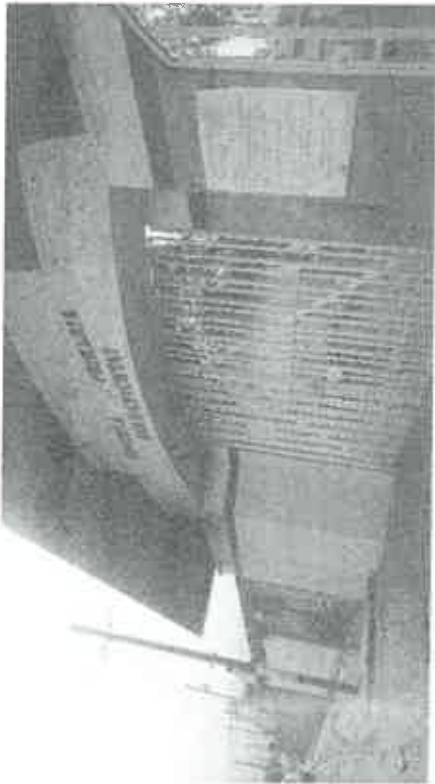

Handwritten signature in blue ink.

Handwritten signature in blue ink.

Handwritten signature in blue ink.

Handwritten signature in blue ink.

Handwritten signature in blue ink.

RECORRIDO PARA LA UBICACIÓN DE CASILLAS

DISTRITO LOCAL	DISTRITO FEDERAL	DELEGADO DISTRITAL	FECHA	SECCIONES
XIII	8	BLANCA NOEMI CORTES GONZÁLEZ	6 FEB 2019	1170, 1171, 1172, 1186, 1187, 1188, 1214, 1215, 1216, 1217, 1218, 1219, 1228, 1229, 1232, 1233, 1234, 1235, 1236, 1275, 1276, 1277, 1337, 1338, 1339, 1340, 1353, 1679, 1680, 1682, 1689, 1787, 1788, 1789, 1891.

SALIDA DE LA OFICINA DISTRITAL INE: 09:00

PERSONAL DESIGNADO POR EL INE:

V.S.E: MARÍA GUADALUPE PLAZA MEDINA.

V.O.E: RAMÓN GUERRERO.

CONSEJERA: ALMA ALICIA ROMERO.

TEC: ESMERALDA MEDINA CARRILLO.

PERSONAL DE ACOMPAÑAMIENTO DEL IEE:

DELEGADA: BLANCA NOEMI CORTÉS GONZÁLEZ.



OBSERVACIONES: (ALGUN CAMBIO DE UBICACIÓN. NUEVA CONCERTACIÓN)

EN EL RECORRIDO SE DETECTARON CAMBIOS EN LAS SIGUIENTES SECCIONES: SECCIÓN 1236 (B, C1, C2, C3, C4, C5) DOMICILIO ANTERIOR CALLE GUAPANGO SIN NUMERO UNIDAD HABITACIONAL VILLAS DE BAJA CALIFORNIA NUEVA PROPUESTA JARDÍN DE NIÑOS FEDERAL JOSE VERDI AV. GARCÍA SIN NÚMERO UNIDAD HABITACIONAL VILLAS DE BAJA CALIFORNIA TIJUANA BAJA CALIFORNIA. SECCIÓN 1219 (B, C1, C2) DOMICILIO ANTERIOR AV. RUTA MATAMOROS #9421 FRACC. MARIANO MATAMOROS TIJUANA BAJA CALIFORNIA. SECCIÓN 1337 NUEVA PROPUESTA ESCUELA CONAFE CERRO COLORADO CALLE B LOMA DE SANTA MARÍA SIN NUMERO COLONIA CERRO COLORADO TIJUANA BAJA CALIFORNIA. SECCIÓN 1337 (B, C1, C2) DOMICILIO ANTERIOR BLVD. BOLÍVAR #1050 LOCAL 6 UNIDAD HABITACIONAL ALBA ROJA TIJUANA BAJA CALIFORNIA NUEVA PROPUESTA UNIDAD DEPORTIVA FUTBOL RÁPIDO SEMINARIO CALLE CERRO COLORADO (SEMINARIO) #35 COLONIA SEMINARIO.

COLONIAS VISITADAS: NIÑOS HÉROES, FRACC. GONZÁLEZ, FRACC. JARDINES DE LA MESA, COLONIA 3 DE OCTUBRE, COLONIA SAN LUIS CAÑÓN DEL SÁINZ, COLONIA SAN LUIS, COLONIA EMILIANO ZAPATA, FRACC. VALLE DORADO COLONIA GRANJAS BUENOS AIRES, COLONIA GENERACIÓN 2000, UNIDAD HABITACIONAL VILLAS DE BAJA CALIFORNIA, FRACC. LOMAS DE LA PRESA, FRACC. TERRAZAS DE LA PRESA, COLONIA PRESA RODRÍGUEZ, COLONIA PRESA ABELARDO RODRÍGUEZ, COLONIA VALLE DE LAS FLORES, FRACC. FLORIDO 1RA SECC, FRACC. MARIANO MATAMOROS SUR, COLONIA CERRO COLORADO, COLONIA AGRARISTA, FRACC. PRADERAS DE LA MESA, FRACC. AZTECA PARTE ALTA, FRACC. AZTECA PARTE BAJA, FRACC. EL PORVENIR, FRACC. LÓPEZ PORTILLO, COLONIA CERRO COLORADO, COLONIA SEMINARIO.

TIEMPO DE REGRESO: 13:00 HRS

DURACION DEL RECORRIDO: 4 HRS.



EVIDENCIA FOTOGRAFICA:

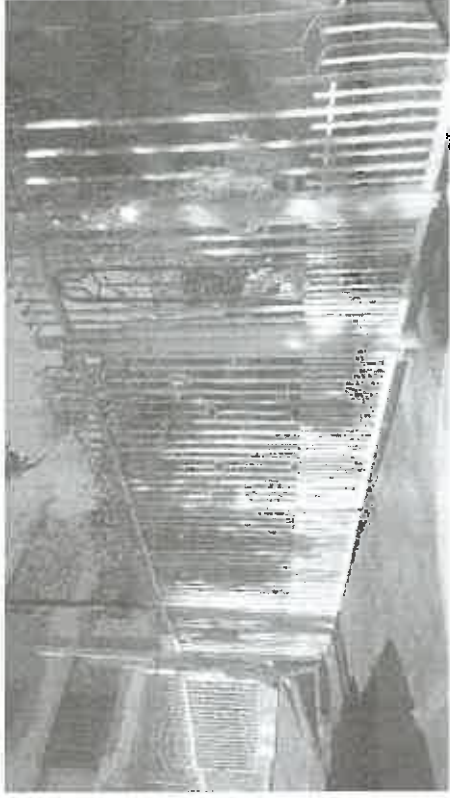

4

af

x

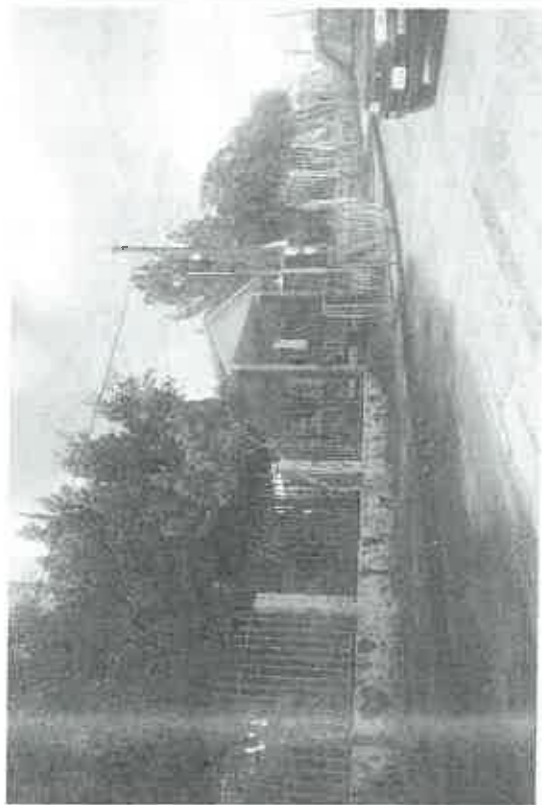

MINUTA: NO APLICA.

*[Handwritten signature]*

*[Handwritten signature]*

*[Handwritten signature]*

*[Handwritten signature]*

RECORRIDO PARA LA UBICACIÓN DE CASILLAS

DISTRITO LOCAL	DISTRITO FEDERAL	DELEGADO DISTRITAL	FECHA	SECCIONES
XIII	8	BLANCA NOEMI CORTES GONZÁLEZ	8 FEB 2019	1678, 1790, 1791, 1792, 1793, 1794, 1795, 1796, 1797, 1798, 1799, 1800, 1801, 1802, 1803, 1804, 1805, 1806, 1912, 1915, 1916, 1918, 1919, 1920, 1921, 1923, 1924, 1925, 1926, 1927, 1928, 1929, 1930, 1931, 1933, 1934, 1935, 1936, 1937, 1938, 1939, 1940, 1941, 1942.

SALIDA DE LA OFICINA DISTRITAL INE: 09:00

PERSONAL DESIGNADO POR EL INE:

- V.O.E: RAMÓN GUERRERO.
- CONSEJERA: ANA MARÍA RASCÓN.
- TEC: ESMERALDA MEDINA CARRILLO.
- TEC. CHRISTIAN VALDIVIA.

PERSONAL DE ACOMPAÑAMIENTO DEL IEE:

DELEGADA: BLANCA NOEMI CORTÉS GONZÁLEZ.

OBSERVACIONES: (ALGUN CAMBIO DE UBICACIÓN, NUEVA CONCERTACION)





EN EL RECORRIDO SE DETECTARON CAMBIOS EN LAS SIGUIENTES SECCIONES: SECCIÓN 1678 (B, C1) DOMICILIO ANTERIOR CALLE JAZMÍN #17307 A FRACC. JARDINES DE LA MESA TIJUANA BAJA CALIFORNIA NUEVA PROPUESTA ESCUELA PRIMARIA FEDERAL JESÚS CORTES LIMÓN CALLE MANUEL J CONTRERAS SIN NUMERO FRACC. JARDINES DE LA MESA. SECCIÓN 1795 (B) DOMICILIO ANTERIOR PRIV. AGUA PRIETA #14861 3 FRACC. LAS DELICIAS NUEVA PROPUESTA DOMICILIO PARTICULAR PRIV. EL ARRIERO # 14811 1 FRACC. LAS DELICIAS. SECCIÓN 1797 (B) DOMICILIO ANTERIOR PRIV. QUELITE #14850 1 FRACC. LAS DELICIAS NUEVA PROPUESTA DOMICILIO PARTICULAR PRIV. QUELITE #46 FRACC. LAS DELICIAS. SECCIÓN 1912 (B) DOMICILIO ANTERIOR CALLE DE LA HIGUERA #4858 X 03 FRACC. VILLA DEL PRADO NUEVA PROPUESTA ESTACIONAMIENTO INTERIOR PRIV. IRIS CALLE PRIV. IRIS SIN NÚMERO FRACC. VILLA DEL PRADO. SECCIÓN 1828 (B) DOMICILIO ANTERIOR CALLE DE CIRUELO #12821 F 2 FRACC. VILLA DEL PRADO NUEVA PROPUESTA DOMICILIO PARTICULAR CALLE DEL CIRUELO #14 FRACC. VILLA DEL PRADO SECCIÓN 1924 (B) DOMICILIO ANTERIOR CALLE DEL GRANADO #2 A.C. FRACC. VILLA DEL PRADO NUEVA PROPUESTA MERCADO OXXO CALLE DEL GRANADO SIN NUMERO FRACC. VILLA DEL PRADO TIJUANA BAJA CALIFORNIA.

COLONIAS VISITADAS: FRACC. JARDINES DE LA MESA, FRACC. LAS DELICIAS, FRACC. HACIENDA LOS VENADOS, FRACC. LOS VALLES, FRACC. VILLA DEL PRADO.

TIEMPO DE REGRESO: 14:00 HRS

DURACION DEL RECORRIDO: 5 HRS

EVIDENCIA FOTOGRAFICA:



*[Handwritten signatures and marks in blue ink]*

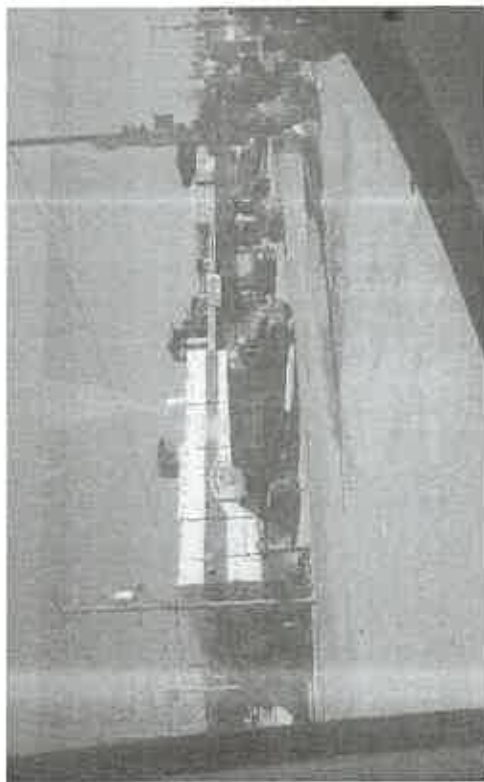

Handwritten signature in blue ink.

MINUTA: NO APLICA.

RECORRIDO PARA LA UBICACIÓN DE CASILLAS

DISTRITO LOCAL	DISTRITO FEDERAL	DELEGADO DISTRITAL	FECHA	SECCIONES
XIV	04	JOSE DANIEL CAMACHO RAMIREZ	06 FEB 2019	1782, 1779, 1776, 1769, 1773, 1759, 1770, 1768, 1762, 1741, 1744, 1747, 1751, 1750, 1781, 1772, 1778, 1777, 1767, 1757, 1750, 1749, 1748, 1761, 1771, 1766, 1752, 1753, 1758, 1746, 1743, 1742, 1745, 1754, 1755, 1764, 1765, 1739, 1763, 1633

SALIDA DE LA OFICINA DISTRITAL INE (HORA)

9:00 A.M

PERSONAL DESIGNADO POR EL INE:

VOCAL EJECUTIVO – ALMA IRIS REGALADO VALDEZ

VOCAL SECRETARIA – LINDA GUZMAN SHONG

VOCAL DE REGISTRO – JOSE LUIS MENDEZ CASTRO

VOCAL DE ORGANIZACIÓN ELECTORAL - WILLIAM ALBERTO BARAHONA ARTEAGA

TECNICO DEL INE – JOSE LUIS JUAREZ HERNANDEZ



TECNICO DEL INE – FELIPE FLORES PALMA

PERSONAL DE ACOMPAÑAMIENTO DEL IEE:

CONSEJERA NUMERARIA – ERIKA MORENO PAEZ

CONSEJERA NUMERARIA – ROSALINDA OLAGUE MUÑOZ

DELEGADO DISTRICTAL – JOSE DANIEL CAMACHO RAMIREZ

OBSERVACIONES: (ALGUN CAMBIO DE UBICACIÓN, NUEVA CONCERTACION)

ALGUNAS CASILLAS CAMBIAN DE DOMICILIO EN COMPARACIÓN CON ANTERIORES PROCESOS,  
POR DIFERENTES CIRCUNSTANCIAS , ALGUNAS PORQUE CAMBIARON DE USO DE SUELO OTRAS PORQUE  
YA NO PRESTAN EL LUGAR Y EN OTRAS PORQUE AUMENTO UNA CASILLA MAS Y EL LUGAR ES PEQUEÑO

COLONIAS VISITADAS:

FRACC. QUINTA CAMPESTRE EL REFUGIO

FRACC. EL REFUGIO

FRACC. VISTA DE PALMILLAS

FRACC. LOMAS DEL REFUGIO

FRACC. EL LAUREL

FRACC. REAL DE SAN FRANCISCO

TIEMPO DE REGRESO:

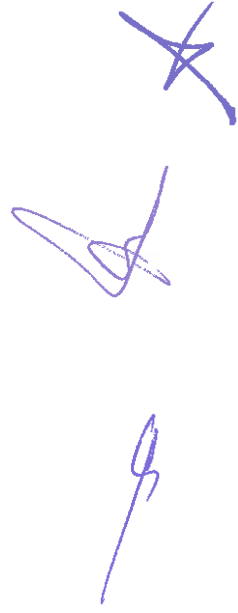
Handwritten signature in blue ink, consisting of a stylized 'S' followed by a large 'X'.

11:30 HRS

DURACION DEL RECORRIDO:

2 HRS

EVIDENCIA FOTOGRAFICA: (6 FOTOGRAFIAS)

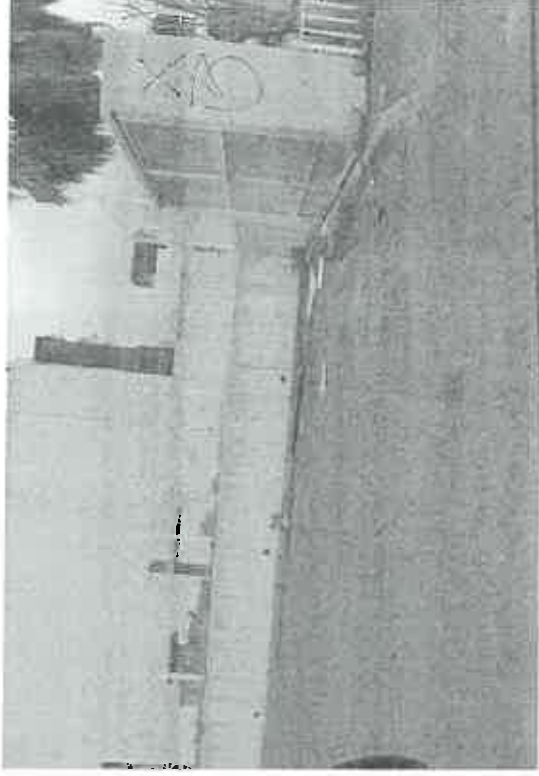

Handwritten signatures in blue ink.



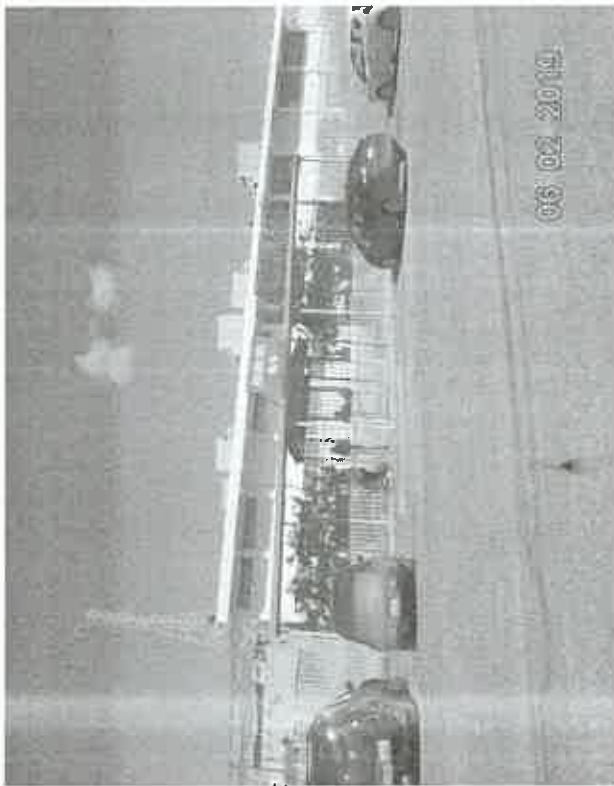
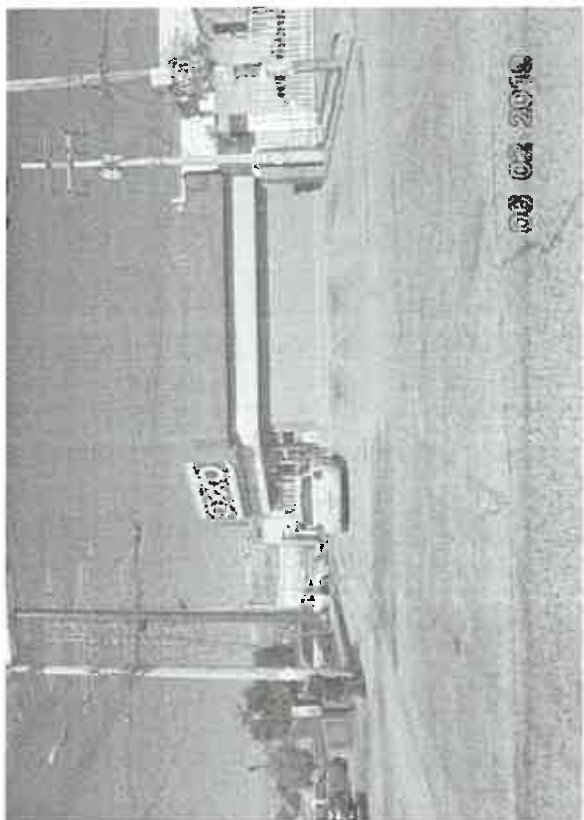

Handwritten signature and a large 'X' mark.



MINUTA

Pendiente

RECORRIDO PARA LA UBICACIÓN DE CASILLAS

DISTRITO LOCAL	DISTRITO FEDERAL	DELEGADO DISTRITAL	FECHA	SECCIONES
XV	07	EDGAR ADRIAN CORRALES ESTEBAN	01 FEB 2019	1290, 1291, 1364, 1363, 1267, 1268, 1266, 1265, 1364, 1269, 1273, 1366, 1272, 1270, 1263, 1365, 1262, 1261, 1260, 1259, 1367, 1370.

SALIDA DE LA OFICINA DISTRITAL INE (HORA): 06:40am

PERSONAL DESIGNADO POR EL INE:

VOCAL CAPACITACION: JESUS ALEJANDRO PEREZ OSUNA.

TECNICO ORGANIZACIÓN: RAFAEL QUIÑONES MENDEZ

SUPERVISORES ELECTORALES: JONATHAN MENDEZ CONTRERAS, FELIPE OLAES RENTERIA, ANA MARIA GARCIA RODRIGUEZ, BRICEIDA DE JESUS SANCHEZ MORENO, ANABEL RODRIGUEZ ZAZUETA.

PERSONAL DE ACOMPAÑAMIENTO DEL IEE:

DELEGADO DISTRITAL XV: EDGAR ADRIAN CORRALES ESTEBAN



CONSEJEROS ELECTORALES: CECILIA IRAIS SALAZAR VARGAS, ARTURO CRUZ AGUIRRE, SERGIO MANUEL QUINTERO JUAREZ.

OBSERVACIONES: SIN NINGUNA OBSERVACION.

COLONIAS VISITADAS: EJIDO PRIMO TAPIA, COL HERMENEGILDO CUENCA DÍAZ, COL. 17 DE AGOSTO, COL. ZONA CENTRO, COL. AMPLIACIÓN EJIDO MAZATLÁN, COL. CONSTITUCION, FRACCIONAMIENTO CERVERA KIRIAKIDES, FRACCIONAMIENTO HACIENDA FLORESTA DEL MAR, COL. AMPLIACIÓN CONSTITUCIÓN, COL. LUCIO BLANCO, COL. AMPLIACIÓN LUCIO BLANCO, EJIDO PLAN LIBERTADOR, AMPLIACIÓN PLAN LIBERTADOR.

TIEMPO DE REGRESO: 14:30 pm

DURACION DEL RECORRIDO: 8 HORAS

EVIDENCIA FOTOGRAFICA:



*[Handwritten signature]*

*[Handwritten signature]*



Handwritten signature in blue ink, appearing to read "J. X. S." or similar.



# CALENDARIO DE RECORRIDOS PARA LA UBICACIÓN DE CASILLAS

Entidad Federativa: Baja California  
Distrito electoral federal: 03 Ensenada

"Número de recorrido	Distrito Electoral Local	Delegado Distrital IEEBC	Nombre del Municipio a recorrer	Fecha programada	Secciones programadas por recorrer	Total de secciones a recorrer	Tipo de casillas a ubicar					Asistentes programados en los recorridos							Asistentes programados del OPL en los recorridos				Observaciones								
							Total					Funcionarios que participarán							Total					Consejeros/as				Fedatario/as		Delegado/a	
												Total	VE	VS	VOE	VCEYEC	VRFE	Técnico													
1	17	Ever bustillos	Ensenada	22/01/2019	1848, 1853, 1854, 1857, 1862, 1863, 1847, 1851, 1849, 1864, 1865, 1867, 0128, 0134, 0135, 0136, 0137, 0138, 0139, 0140, 0141, 0142, 0176	23	87	23	42	22	0	2	1				1	3	1	1	1	1	Hora de inicio: 09:00 a del día 22 de enero del 2019 salen de la sede del 03 Distrito Electoral Federal así mismo al término del recorrido fue a las 12:25 del día 22 de enero del 2019								
2	17	Ever bustillos	Ensenada	23/01/2019	0178, 0177, 0180, 0181, 0145, 0146, 0147, 0182, 0185, 0148, 0210	11	35	11	19	5	0	2	1				1	3	1	1	1	1	Hora de inicio: 09:20 a del día 23 de enero del 2019 salen de la sede del 03 Distrito Electoral Federal así mismo al término del recorrido fue a las 17:45 del día 23 de enero del 2019								
3	17	Ever bustillos	Ensenada	28/01/2019	0149, 0151, 0150, 0186, 0187, 0182, 0154, 0153, 0188, 0189, 0190, 0191, 0192, 0155, 0156, 0157, 0158, 0159, 0160, 0161, 0195, 0162, 0194, 0196, 0197,	25	107	25	61	20	1	2	1				1	1				1	Hora de inicio: 08:30 a del día 28 de enero del 2019 salen de la sede del 03 Distrito Electoral Federal así mismo al término del recorrido fue a las 18:10 del día 28 de enero del 2019								

## DISTRITO XVII

### INFORME DE RECORRIDOS PARA LA UBICACION DE CASILLAS LOS DIAS 22, 23 Y 28 DE ENERO DE 2019.

Con el fin de dar inicio a los recorridos se llevó acabo la reunión coordinación en la sede 03 distrital federal del ine, con el c. Ariel rodríguez, confirmando los días 22, 23 de enero del año en curso en la sede del ine a las 8:45 a.m y el día 28 a las 7:30 am, así mismo se nos dio la instrucción de la cordinación de organización electoral se hizo extensiva la invitación a la presidenta consejera para hacer el recorrido, en la actividad ubicación de casillas en acompañamiento con el personal del ine

- Inicio de recorrido día martes 22 de enero de 2019, salida 8:45 am sede distrital federal 03 del INE
- participantes
  - por el ine el c. ARIEL RODRIGUEZ
  - por el IEEBC la c. presidenta consejera MARISOL HERNANDEZ Estrada, fedatario JOSE ALFONSO GALINDO SANTOS y el delegado de organización MARTIN ORTEGA MARTINEZ.
  -
- 23 secciones a recorridas y verificadas, sin observación alguna siendo estas ya establecidas en procesos electorales pasados, sin cambio alguno, manifestando el personal del INE que a la fecha no existe nueva propuesta o instalación de alguna nueva, tanto en la zona urbana como en la rural de estas 23 ubicadas en el recorrido las siguientes secciones .1848,1853,1854,1857,1862,1863,1847,1851,1849,1864,1865,1867,126,134,135, 136,137,138, 139,140, 141,142 y 176 donde comenzamos a dar seguimiento a la verificación de la sección 1848 ubicada en villas del real 3a sección en la zona urbana del distrito XVII y se terminó en la 0176 de la zona rural en salón ejidal esteban cantú. Por lo cual la ubicación en su mayoría son lugares educativos parques públicos y domicilios particulares de fácil ubicación y con la mejor accesibilidad.
- se trabajó con el formato proporcionado por el ine.



- inicio del recorrido del día miércoles 23 de enero del 2019 siendo las 09:20 minutos nos encontramos en la sede del distrito 03, por lo cual contamos con la presencia de los siguientes compañeros:

- c. MARTIN ORTEGA MARTINEZ DELEGADO DE ORGANIZACION DEL DISTRITO XVII
- C. ARIEL RODRIGUEZ DELGADO VOCAL DE ORGANIZACION ELECTORAL
- C. MARISOL HERNANDEZ ESTRADA CONSEJERA PRESIDENTA DEL DISTRITO XVII
- C. JOSE ALFONSO GALINDO SANTOS SECRETARIO FEDATARIO

En lo cual en este día se visitaron 11 secciones que comprenden las siguientes descripciones sesiones electorales 178,177,180,181,145,146,147,182,185,148,210 donde dimos seguimiento a verificar en el poblado canon Buenavista, ejido Uruapan, ejido Ajusco, santo tomas Eréndira, san Vicente, Rodolfo Sánchez Taboada (el calvario), Colonet, sin haber ninguna observación dentro de los lugares que verificamos.

- inicio del recorrido del día lunes 28 de enero del 2019 siendo las 08:30 minutos nos encontramos en la sede del distrito 03, por lo cual contamos con la presencia de los siguientes compañeros:

- c. MARTIN ORTEGA MARTINEZ DELEGADO DE ORGANIZACION DEL DISTRITO XVII
- C. ARIEL RODRIGUEZ DELGADO VOCAL DE ORGANIZACION ELECTORAL
- C. RUBEN CRUZ ROBLES TECNICO ELECTORAL

En lo cual este día se visitaron 25 secciones que comprenden las siguientes secciones electorales,149,151,150,186,187,152,154,153,188,189,190,191,192,155,156,157,158,159, 160,161,195,162,194,196,197, en lo cual comenzamos en el poblado de Colonet que se encuentra en la zona sur de Ensenada por lo cual las siguientes secciones son en la zona rural de esta ciudad por lo cual no tuvimos ninguna inconveniente.

- Así mismo nos percatamos en la delegación de organización del distrito XVII que no habían agregado en la minuta la sección 161 donde será colocada la casilla especial

Por lo siguiente agregamos fotos de los tres recorridos que iniciamos con nuestros compañeros del instituto electoral nacional.

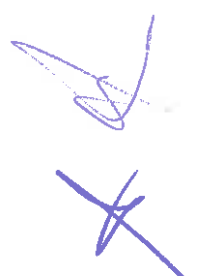





SECCION 149

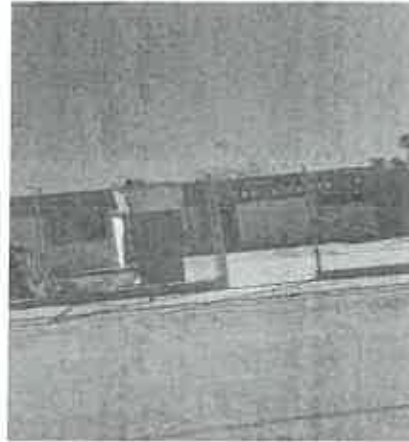

SECCION 146



SECCION 182



SECCION 210



SECCION 185



SECCION 151

Handwritten blue ink marks, including a large 'X' and a signature, are visible on the right side of the page.



SECCION 177



SECCION 178



SECCION 180 EXTRAORDINARIA



SECCION 145



SECCION 182



SECCION 147

*[Handwritten signature]*

*[Handwritten signature]*



SECCION 142



SECCION 185

*[Handwritten signature]*

*[Handwritten signature]*

*[Handwritten signature]*

*[Handwritten signature]*

**ENSENADA, BAJA CALIFORNIA A 15 DE ENERO DE 2019.**

En la ciudad de Ensenada, Baja California, siendo las catorce horas del día quince de enero del año dos mil diecinueve, establecidos en el domicilio, en Avenida Reforma #1128 Colonia Carlos Pacheco C.P. 22830 en Ensenada, Baja California, con fundamento en los artículos 32, numeral 1 inciso a) Fracción IV, 255, 256 y 258 de la Ley General de Instituciones y Procedimientos Electorales (LGPE); así como y al Apartado 6.1 inciso b) del anexo técnico número uno al Convenio General de Coordinación y Colaboración que celebraron el Instituto Nacional Electoral y el Instituto Estatal Electoral de Baja California, por el que se establecen actividades y plazos que deberán observarse para las actividades tendientes a la ubicación y funcionamiento de las casillas electorales que serán instaladas en la Jornada Electoral de dos de junio de dos mil diecinueve. Así como a los artículos 229 y 230 del Reglamento de Elecciones y el anexo 8.1 apartado 3.1.2 actividad I-09 y I-10.

Con base en la programación se realizaron los recorridos con el fin de verificar que los lugares proyectados para ubicar las mesas directivas de casilla para el Proceso Electoral Local 2018-2019 cumplan con los requisitos fijados en el artículo 255 de la citada Ley, y en su caso, buscar domicilios alternos para ubicar las casillas que cumplan con los requisitos establecidos en la Ley, para lo cual se reunieron los ciudadanos integrantes de la 03 Junta Distrital Ejecutiva, así como la presente funcionaria delegada del Consejo Distrital 16 del Instituto Estatal Electoral de Baja California, la C. María Angélica Villalobos Aguirre, quien fungió como comisionada para llevar a cabo dichas actividades y quien a continuación le informa lo observado durante el recorrido de las secciones pertenecientes al 15 Distrito Electoral que corresponden al municipio de Ensenada :

RELACIÓN DE LAS SECCIONES VISITADAS DEL DISTRITO
--







SECC.	TIPO	CAS	CONT.	DIRECCIÓN	NOMBRE DEL LUGAR PARA ANUENCIA	REF. DE UBICACIÓN	IMAGEN
0130	BÁSICA, CONTIGUA 1 Y CONTIGUA 2	3	2	AVENIDA EMILIANO ZAPATA, SIN NÚMERO, POBLADO EL SAUZAL, CÓDIGO POSTAL 22760, ENSENADA, BAJA CALIFORNIA	ESCUELA PRIMARIA ABELARDO L RODRÍGUEZ	A ESPALDAS DEL INSTITUTO MEXICANO DEL SEGURO SOCIAL	
0174	BÁSICA	1	0	AVENIDA MESA DE SAN MIGUEL, SIN NÚMERO, FRACCIONAMIENTO CÍBOLAS DEL MAR, CÓDIGO POSTAL 22765, ENSENADA, BAJA CALIFORNIA.	OFICINA DE VENTAS DEL FRACCIONAMIENTO CÍBOLAS DEL MAR	ESQUINA CON CALLE SAN JAVIER	
0175	BÁSICA	1	0	CALLE VISTA AL MAR, MANZANA 4 LOTE 2, LOCALIDAD VISTA AL MAR, CÓDIGO POSTAL 22997, ENSENADA, BAJA CALIFORNIA.	DOMICILIO PARTICULAR	A UN COSTADO DE LA RECICLADORA SAN MIGUEL	
0175	EXTRAORDINARIA 1	1	0	CARRETERA TIJUANA ENSENADA, KILÓMETRO 6.5, PUESTA DEL SOL, CÓDIGO POSTAL 22760, ENSENADA, BAJA CALIFORNIA.	CETMAR	FRENTE A PUESTA DEL SOL	
0131	BÁSICA, CONTIGUA 1 Y CONTIGUA 2	3	2	AVENIDA MIGUEL HIDALGO, NÚMERO 70, POBLADO EL SAUZAL, CÓDIGO POSTAL 22760, ENSENADA, BAJA CALIFORNIA	DOMICILIO PARTICULAR	ESQUINA CON CALLE TERCERA.	
0132	BÁSICA, CONTIGUA 1 Y CONTIGUA 2	3	2	BOULEVARD ABELARDO L RODRÍGUEZ Y O CALLE SEGUNDA, NÚMERO 1, POBLADO EL SAUZAL, CÓDIGO POSTAL 22760, ENSENADA, BAJA CALIFORNIA	ESCUELA SECUNDARIA FEDERAL NÚMERO 4, MAESTRO JAVIER MEJÍA ZÚÑIGA.	ENTRE AVENIDAS I Y J	
0133	BÁSICA, CONTIGUA 1, CONTIGUA 2 y CONTIGUA 3	4	3	CALLE COLINAS DEL SOL, SIN NÚMERO, FRACCIONAMIENTO COLINAS DEL MAR, CÓDIGO POSTAL 22760, ENSENADA, BAJA CALIFORNIA	ESCUELA PRIMARIA RURAL ESTATAL DOCTOR OCTAVIO LEÓN MEDELLÍN.	ESQUINA CON CALLE COLINAS MONTEBELLO	
0001	BÁSICA, CONTIGUA 1 Y CONTIGUA 2	3	2	CARRETERA TIJUANA-ENSENADA, SIN NÚMERO, FRACCIONAMIENTO SAN MARINO, CÓDIGO POSTAL 22870, ENSENADA, BAJA CALIFORNIA	SORIANA SÚPER.	200 METROS DE HOTEL CORAL Y MARINA.	
0023	BÁSICA Y CONTIGUA 1	2	1	AVENIDA GENERAL JOSÉ DE JESÚS CLARK FLORES, NÚMERO 628, COLONIA AMPLIACIÓN MODERNA, CÓDIGO POSTAL 22879, ENSENADA, BAJA CALIFORNIA	CRUZ ROJA MEXICANA DELEGACIÓN ENSENADA	ESQUINA CON AVENIDA BELGRADO	

*[Handwritten signature]*

*[Handwritten signature]*



*[Handwritten signature]*

*[Handwritten signature]*

0002	BÁSICA, CONTIGUA 1 Y CONTIGUA 2	3	2	CALLE BAHÍA DE LA PAZ, NÚMERO 206, COLONIA MODERNA, CÓDIGO POSTAL 22860, ENSENADA, BAJA CALIFORNIA	MERCADO MINERVA 3	A UN COSTADO DE LIMPIADURÍA LA MODERNA	
0005	BÁSICA	1	0	AVENIDA AHUIZOTL, NÚMERO 299, COLONIA AZTECA, CÓDIGO POSTAL 22860, ENSENADA, BAJA CALIFORNIA	DOMICILIO PARTICULAR	ESQUINA CON AVENIDA JOSÉ DE JESÚS CLARK FLORES.	
0206	BÁSICA Y CONTIGUA 1	2	1	CALLE CHIMALPOPOCA, SIN NÚMERO, COLONIA TERRITORIO SUR, CÓDIGO POSTAL 22860, ENSENADA, BAJA CALIFORNIA.	ESCUELA PRIMARIA TERRITORIO SUR	ENTRE CALLES RODOLFO SÁNCHEZ TABOADA Y JORGE OLGUÍN HERMIDA	
0003	BÁSICA, CONTIGUA 1 Y CONTIGUA 2	3	2	CALLE SOLEDAD, SIN NÚMERO, COLONIA SEXTO AYUNTAMIENTO, CÓDIGO POSTAL 22820, ENSENADA, BAJA CALIFORNIA	ESCUELA PRIMARIA FEDERAL PEDRO MARÍA ANAYA.	ENTRE AVENIDA DE LA PAZ Y CALLE MIRADOR.	
0004	BÁSICA, CONTIGUA 1 Y CONTIGUA 2	3	2	BAHÍA DE LOS REMEDIOS, SIN NÚMERO, COLONIA BELLA VISTA, CÓDIGO POSTAL 22820, ENSENADA, BAJA CALIFORNIA	ESCUELA PRIMARIA FEDERAL JOSÉ MARÍA MORELOS Y PAVÓN.	ENTRE AVENIDAS HERIBERTO JARA Y BAHÍA DE SAN QUINTÍN.	
0006	BÁSICA Y CONTIGUA 1	2	1	AVENIDA GENERAL ROBERTO MARTÍNEZ, SIN NÚMERO, FRACCIONAMIENTO POPULAR EMILIANO ZAPATA, CÓDIGO POSTAL 22823, ENSENADA, BAJA CALIFORNIA	ESCUELA SECUNDARIA ESTATAL LÁZARO CÁRDENAS NÚMERO 86	ENTRE CALLES LORENZO VÁZQUEZ Y MAURICIO MEJÍA.	
0007	BÁSICA	1	0	CALLE ARTÍCULO TERCERO SIN NÚMERO, COLONIA LOMA LINDA, CÓDIGO POSTAL 22820, ENSENADA, BAJA CALIFORNIA	ESCUELA PRIMARIA ESTATAL GUSTAVO DÍAZ ORDAZ.	ENTRE AVENIDAS HERMANOS FLORES MAGÓN Y JESÚS FISHER Y/O CAÑONERO PROGRESO.	
0009	BÁSICA Y CONTIGUA 1	2	1	CALLE ÁMBAR, NÚMERO 85, COLONIA ESTADO DE MÉXICO, CÓDIGO POSTAL 22800, ENSENADA, BAJA CALIFORNIA	DOMICILIO PARTICULAR	ENTRE CALLEJÓN SIN NOMBRE Y PROLONGACIÓ N AZTECA	
0048	BÁSICA, CONTIGUA 1 Y CONTIGUA 2	3	2	AVENIDA OBREGÓN, NÚMERO 263, ZONA CENTRO, CÓDIGO POSTAL 22800, ENSENADA, BAJA CALIFORNIA	SUBESTACIÓN DE BOMBEROS OBREGÓN.	ENTRE CALLES SEGUNDA Y TERCERA.	
0049	BÁSICA	1	0	CALLE CUARTA, NÚMERO 440-5, ZONA CENTRO, CÓDIGO POSTAL 22800, ENSENADA, BAJA CALIFORNIA	CENTRO COMERCIAL TAMER.	ENTRE AVENIDA RUÍZ Y GASTELUM, EX SONIDO MUSICAL 85.	

Handwritten signature and number 4.



0024	BÁSICA Y CONTIGUA 1	2	1	AVENIDA 20 DE NOVIEMBRE NO. 1074, COL. AZTECA C.P. 22820, ENSENADA, BAJA CALIFORNIA.	CENTRO COMERCIAL	ENTRE CALLES 10 Y 11 A UN COSTADO DE EX MERCADOS PRECIADO	
0046	BÁSICA Y CONTIGUA 1	2	1	CALLE DÉCIMA, SIN NÚMERO, ZONA CENTRO, CÓDIGO POSTAL 22800, ENSENADA, BAJA CALIFORNIA	ESCUELA PRIMARIA FEDERAL JUSTO SIERRA	ENTRE AVENIDAS RUÍZ Y GASTELUM	
0047	BÁSICA Y CONTIGUA 1	2	1	AVENIDA RUÍZ, NÚMERO 624, ZONA CENTRO, CÓDIGO POSTAL 22800, ENSENADA, BAJA CALIFORNIA	ESCUELA PRIMARIA FEDERAL LA CORREGIDORA	ESQUINA CON CALLE SEXTA.	

Sin más por el momento me despido quedando a su disposición.

**ATENTAMENTE**

**C. ANGELICA VILLALOBOS AGUIRRE**  
**DELEGADA DISTRITAL DEL XVI DISTRITO.**













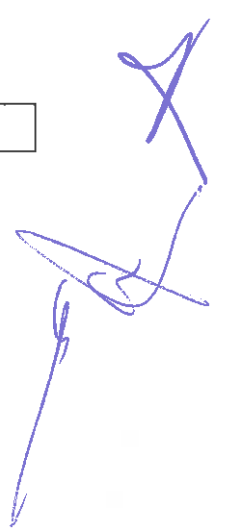



**ENSENADA, BAJA CALIFORNIA A 16 DE ENERO DE 2019.**

En la ciudad de Ensenada, Baja California, siendo las catorce horas del día dieciséis de enero del año dos mil diecinueve, establecidos en el domicilio, en Avenida Reforma #1128 Colonia Carlos Pacheco C.P. 22830 en Ensenada, Baja California, con fundamento en los artículos 32, numeral 1 inciso a) Fracción IV, 255, 256 y 258 de la Ley General de Instituciones y Procedimientos Electorales (LGIPE); así como y al Apartado 6.1 inciso b) del anexo técnico número uno al Convenio General de Coordinación y Colaboración que celebraron el Instituto Nacional Electoral y el Instituto Estatal Electoral de Baja California, por el que se establecen actividades y plazos que deberán observarse para las actividades tendientes a la ubicación y funcionamiento de las casillas electorales que serán instaladas en la Jornada Electoral de dos de junio de dos mil diecinueve. Así como a los artículos 229 y 230 del Reglamento de Elecciones y el anexo 8.1 apartado 3.1.2 actividad I-09 y I-10.

Con base en la programación se realizaron los recorridos con el fin de verificar que los lugares proyectados para ubicar las mesas directivas de casilla para el Proceso Electoral Local 2018-2019 cumplan con los requisitos fijados en el artículo 255 de la citada Ley, y en su caso, buscar domicilios alternos para ubicar las casillas que cumplan con los requisitos establecidos en la Ley, para lo cual se reunieron los ciudadanos integrantes de la 03 Junta Distrital Ejecutiva, así como la presente funcionaria delegada del Consejo Distrital 16 del Instituto Estatal Electoral de Baja California, la C. María Angélica Villalobos Aguirre, quien fungió como comisionada para llevar a cabo dichas actividades y quien a continuación le informa lo observado durante el recorrido de las secciones pertenecientes al 15 Distrito Electoral que corresponden al municipio de Ensenada :

RELACIÓN DE LAS SECCIONES VISITADAS DEL DISTRITO
--



SECC.	TIPO	CAS	CONT.	DIRECCIÓN	NOMBRE DEL LUGAR PARA ANUENCIA	REF. DE UBICACIÓN	IMAGEN
0051	BÁSICA	1	0	AVENIDA ALVARADO, NÚMERO 432-4, ZONA CENTRO, CÓDIGO POSTAL 22800, ENSENADA, BAJA CALIFORNIA	TIENDA PREMIACIONES PAVÍA.	ENTRE CALLE CUARTA Y AVENIDA JUÁREZ.	
0052	BÁSICA	1	0	AVENIDA ALVARADO, NÚMERO 520, ZONA CENTRO, CÓDIGO POSTAL 22800, ENSENADA, BAJA CALIFORNIA	DISTRIBUIDOR A GUERRA	ENTRE AVENIDA JUÁREZ Y CALLE SEXTA.	
0067	BÁSICA Y CONTIGUA 1	2	1	AVENIDA FLORESTA, SIN NÚMERO, ZONA CENTRO, CÓDIGO POSTAL 22800, ENSENADA, BAJA CALIFORNIA	CENTRO DE SALUD ISESALUD	ESQUINA CON CALLE HUERTA.	
0045	BÁSICA	1	0	CALLE 13, NÚMERO 857, ZONA CENTRO, CÓDIGO POSTAL 22800, ENSENADA, BAJA CALIFORNIA	COLEGIO INGLÉS	ENTRE AVENIDAS RIVEROLL Y MAR.	
0053	BÁSICA	1	0	AVENIDA CASTILLO, SIN NÚMERO, ZONA CENTRO, CÓDIGO POSTAL 22800, ENSENADA, BAJA CALIFORNIA	PARQUE INFANTIL CLUB ROTARIO.	ESQUINA CON CALLE NOVENA	
0043	BÁSICA Y CONTIGUA 1	2	1	CALLE MÁRTIRES DE CHICAGO, SIN NÚMERO, UNIDAD HABITACIONAL FOVISSSTE 4, CÓDIGO POSTAL 22830, ENSENADA, BAJA CALIFORNIA	JARDÍN DE NIÑOS ITZAMA.	ENTRE CALLES MÉRIDA Y ENSENADA.	
0044	BÁSICA	1	0	AVENIDA INDEPENDENCIA, SIN NÚMERO, FRACCIONAMIENTO ENSENADA, CÓDIGO POSTAL 22830, ENSENADA, BAJA CALIFORNIA	ESCUELA PRIMARIA URBANA FEDERAL ANÁHUAC.	ESQUINA CON CALLE BRONCE.	
0054	BÁSICA Y CONTIGUA 1	2	1	CALLE NOVENA, SIN NÚMERO, ZONA CENTRO, CÓDIGO POSTAL 22830, ENSENADA, BAJA CALIFORNIA	GIMNASIO MUNICIPAL ÓSCAR TIGRE GARCÍA.	ENTRE AVENIDAS ESPINOZA Y GUADALUPE.	
0008	BÁSICA Y CONTIGUA 1	2	1	CALLE CARDENALES, SIN NÚMERO, FRACCIONAMIENTO LA JOYITA, CÓDIGO POSTAL 22820, ENSENADA, BAJA CALIFORNIA	ESCUELA PRIMARIA FEDERAL MELCHOR OCAMPO.	ENTRE CALLES BUGAMBILIAS Y COLIBRÍES.	
0010	BÁSICA Y CONTIGUA 1	2	1	CALLE CLAUDIO SARABIA, # 180, COLONIA BENITO JUÁREZ, CÓDIGO POSTAL 22820, ENSENADA, BAJA CALIFORNIA.	MINI DE TODO DOÑA TRINI	ENTRE CALLES FARAÓN SARABIA Y FABIÁN CIEN FUEGOS	

*[Handwritten signature]*



*[Handwritten signature]*

*[Handwritten signature]*

*[Handwritten signature]*

0022	BÁSICA Y CONTIGUA 1	2	1	CALLE ALBERTO RODRÍGUEZ, SIN NÚMERO, COLONIA BENITO JUÁREZ, CÓDIGO POSTAL 22820, ENSENADA, BAJA CALIFORNIA	ESCUELA PRIMARIA FEDERAL BENEMÉRITO DE LAS AMÉRICAS.	ESQUINA CON CALLE CLAUDIO SARABIA.	
0025	BÁSICA Y CONTIGUA 1	2	1	CALLE 15, NÚMERO 131, ZONA CENTRO, CÓDIGO POSTAL 22800, ENSENADA, BAJA CALIFORNIA	CASA HOGAR DEL ANCIANO	ESQUINA CON AVENIDA RYERSON	
0026	BÁSICA Y CONTIGUA 1	2	1	CALLE 17, NÚMERO 1724, ZONA CENTRO, CÓDIGO POSTAL 22800, ENSENADA, BAJA CALIFORNIA	COLEGIO TICALLI	ENTRE AVENIDAS RUÍZ Y GASTELUM	
0027	BÁSICA Y CONTIGUA 1	2	1	AVENIDA PRIMERA, SIN NÚMERO, FRACCIONAMIENTO FOVISSSTE III, CÓDIGO POSTAL 22830, ENSENADA, BAJA CALIFORNIA	PARQUE PÚBLICO	ESQUINA PRIVADA DOS.	
0020	BÁSICA, CONTIGUA 1 Y CONTIGUA 2	3	2	AVENIDA REFORMA Y O PASO DE SERVICIO, SIN NÚMERO, FRACCIONAMIENTO MEDITERRÁNEO, CÓDIGO POSTAL 22818, ENSENADA, BAJA CALIFORNIA	JARDÍN DE NIÑOS ESTATAL LUZ MARÍA SERRADEL.	ENTRE CALLES ÁMBAR Y NÁPOLES.	
0021	BÁSICA Y CONTIGUA 1	2	1	AVENIDA REFORMA, NÚMERO 246, COLONIA POPULAR VALLE VERDE 1, CÓDIGO POSTAL 22810, ENSENADA, BAJA CALIFORNIA	DOMICILIO PARTICULAR	ENTRE CALLES SONORA Y QUERÉTARO.	
0207	BÁSICA Y CONTIGUA 1	2	1	CALLE PUEBLA, SIN NÚMERO, COLONIA POPULAR VALLE VERDE 1, CÓDIGO POSTAL 22810, ENSENADA, BAJA CALIFORNIA.	ESCUELA PRIMARIA FEDERAL FRANCISCO I MADERO	ENTRE AVENIDAS GUANAJUATO Y MIGUEL HIDALGO Y COSTILLA	
0087	BÁSICA Y CONTIGUA 1	2	1	CALLE DE LAS ARENAS, SIN NÚMERO, FRACCIONAMIENTO PLAYA DE ENSENADA, CÓDIGO POSTAL 22880, ENSENADA, BAJA CALIFORNIA	ESTACIONAMIENTO DE HOSPITAL VELMAR	ENTRE BOULEVARD DE LAS DUNAS Y BOULEVARD DE LOS BUCANEROS	
0111	BÁSICA Y CONTIGUA 1	2	1	AVENIDA PEDRO LOYOLA, NÚMERO 330, FRACCIONAMIENTO PLAYA HERMOSA, CÓDIGO POSTAL 22890, ENSENADA, BAJA CALIFORNIA	TALLER DE ESTRUCTURAS METÁLICAS	ENTRE CALLE LAS PALMAS Y AVENIDA FLORESTA.	

*[Handwritten signature and initials in blue ink]*

0112	BÁSICA Y CONTIGUA 1	2	1	CALLE JOSÉ LARROQUE, SIN NÚMERO, FRACCIONAMIENTO PUNTA BANDA 2, CÓDIGO POSTAL 22897, ENSENADA, BAJA CALIFORNIA	ESCUELA PRIMARIA ESTATAL JUAN ESCUTIA.	ENTRE AVENIDA MANUEL MEZA Y CALLE ANTONIO VILLARREAL.	
0113	BÁSICA Y CONTIGUA 1	2	1	CALLE ANTONIO VILLARREAL, SIN NÚMERO, FRACCIONAMIENTO PUNTA BANDA 1, CÓDIGO POSTAL 22897, ENSENADA, BAJA CALIFORNIA	MÓDULO CENTRO DE CAPACITACIÓN TÉCNICO INDUSTRIAL CECATI 83.	ESQUINA AVENIDA RAFAEL MORENO.	
0117	BÁSICA, CONTIGUA 1 Y CONTIGUA 2	3	2	PROLONGACIÓN BOULEVARD GENERAL LÁZARO CÁRDENAS, NÚMERO 408, FRACCIONAMIENTO PUNTA BANDA 2, CÓDIGO POSTAL 22897, ENSENADA, BAJA CALIFORNIA	COLEGIO NACIONAL DE EDUCACIÓN PROFESIONAL TÉCNICA PLANTEL ENSENADA.	ESQUINA CALLE GRANITO, CONALEP.	

Sin más por el momento me despido quedando a su disposición.

**ATENTAMENTE**

**C. ANGELICA VILLALOBOS AGUIRRE**  
**DELEGADA DISTRITAL DEL XVI DISTRITO.**

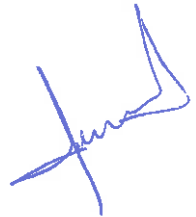

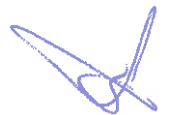



**ENSENADA, BAJA CALIFORNIA A 17 DE ENERO DE 2019.**

En la ciudad de Ensenada, Baja California, siendo las catorce horas del día diecisiete de enero del año dos mil diecinueve, establecidos en el domicilio, en Avenida Reforma #1128 Colonia Carlos Pacheco C.P. 22830 en Ensenada, Baja California, con fundamento en los artículos 32, numeral 1 inciso a) Fracción IV, 255, 256 y 258 de la Ley General de Instituciones y Procedimientos Electorales (LGIPE); así como y al Apartado 6.1 inciso b) del anexo técnico número uno al Convenio General de Coordinación y Colaboración que celebraron el Instituto Nacional Electoral y el Instituto Estatal Electoral de Baja California, por el que se establecen actividades y plazos que deberán observarse para las actividades tendientes a la ubicación y funcionamiento de las casillas electorales que serán instaladas en la Jornada Electoral de dos de junio de dos mil diecinueve. Así como a los artículos 229 y 230 del Reglamento de Elecciones y el anexo 8.1 apartado 3.1.2 actividad I-09 y I-10.

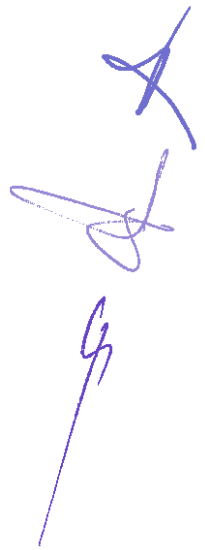
Con base en la programación se realizaron los recorridos con el fin de verificar que los lugares proyectados para ubicar las mesas directivas de casilla para el Proceso Electoral Local 2018-2019 cumplan con los requisitos fijados en el artículo 255 de la citada Ley, y en su caso, buscar domicilios alternos para ubicar las casillas que cumplan con los requisitos establecidos en la Ley, para lo cual se reunieron los ciudadanos integrantes de la 03 Junta Distrital Ejecutiva, así como la presente funcionaria delegada del Consejo Distrital 16 del Instituto Estatal Electoral de Baja California, la C. María Angélica Villalobos Aguirre, quien fungió como comisionada para llevar a cabo dichas actividades y quien a continuación le informa lo observado durante el recorrido de las secciones pertenecientes al 15 Distrito Electoral que corresponden al municipio de Ensenada :













SECC.	TIPO	CAS	CONT.	DIRECCIÓN	NOMBRE DEL LUGAR PARA ANUENCIA	REF. DE UBICACIÓN	IMAGEN
0116	BÁSICA, CONTIGUA 1, CONTIGUA 2, CONTIGUA 3 Y CONTIGUA 4	5	4	AVENIDA JUAN MATA DE RIVERA, SIN NÚMERO, FRACCIONAMIENTO PUNTA BANDA 1, CÓDIGO POSTAL 22897, ENSENADA, BAJA CALIFORNIA	ESCUELA PRIMARIA FEDERAL TEPOCHCALLI.	ENTRE CALLES ANTONIO VILLARREAL Y ESTEBAN VACA CALDERÓN.	
0209	BÁSICA, CONTIGUA 1, CONTIGUA 2, CONTIGUA 3 Y CONTIGUA 4	5	4	CALLEJÓN ZAPATA, SIN NÚMERO, COLONIA AEROPUERTO, CÓDIGO POSTAL 22785, ENSENADA, BAJA CALIFORNIA.	ESCUELA PRIMARIA MARÍA DEL CARMEN CARRILLO CASTRO	ESQUINA CON AVENIDA GENERAL EMILIANO ZAPATA Y CALLE MARTÍN LUIS GUZMÁN	
0209	EXTRAORDINARIA 1, CONTIGUA 1 Y CONTIGUA 2	3	2	CALLE EMILIANO ZAPATA, SIN NÚMERO, COLONIA ADOLFO RUÍZ CORTÍNEZ, CÓDIGO POSTAL 22785, ENSENADA, BAJA CALIFORNIA.	ESCUELA PRIMARIA GENERAL CARLOS REYES AVILÉS	ENTRE CALLES PLAN DE AYALA Y PLAN DE AYUTLA	
0209	EXTRAORDINARIA 2, CONTIGUA 1, CONTIGUA 2 Y CONTIGUA 3	4	3	AVENIDA HUERTA, SIN NÚMERO, FRACCIONAMIENTO VISTA HERMOSA, CÓDIGO POSTAL 22785, ENSENADA, BAJA CALIFORNIA.	ESCUELA PRIMARIA ESTATAL ALEJANDRINA GARCÍA SÁNCHEZ	FRENTE AL PARQUE	
0209	ESPECIAL 1	1	0	CARRETERA TRANSPENINSULAR, NÚMERO 6500 A, EX EJIDO CHAPULTEPEC, CÓDIGO POSTAL 22785, ENSENADA, BAJA CALIFORNIA.	PALACIO MUNICIPAL	A UN COSTADO DE GOBIERNO DEL ESTADO	
0209	ESPECIAL 2	1	0	CARRETERA TRANSPENINSULAR, NÚMERO 6500 EX EJIDO CHAPULTEPEC, CÓDIGO POSTAL 22785, ENSENADA, BAJA CALIFORNIA.	GOBIERNO DEL ESTADO	A UN COSTADO DE PALACIO MUNICIPAL	
0122	BÁSICA	1	0	CARRETERA TRANSPENINSULAR Y O AVENIDA REFORMA, KILÓMETRO 114, EL NARANJO EL CIPRÉS, CÓDIGO POSTAL 22785, ENSENADA, BAJA CALIFORNIA	HOT DOG GAMALIEL	ENTRE CALLES A Y D	
1856	BÁSICA Y CONTIGUA 1	2	1	AVENIDA GENERAL LÁZARO CÁRDENAS, SIN NÚMERO, FRACCIONAMIENTO PÓRTICOS DEL MAR, CÓDIGO POSTAL 22785, ENSENADA, BAJA CALIFORNIA.	UNIDAD DEPORTIVA PÓRTICOS	FRENTE A MERCADO MARÍA LUISA	
1850	BÁSICA Y CONTIGUA 1	2	1	BOULEVARD EL MIRADOR, SIN NÚMERO, FRACCIONAMIENTO VILLA DEL MAR, CÓDIGO POSTAL 22785, ENSENADA, BAJA CALIFORNIA.	ESTETICA UNISEX ALEXA	ENTRE PUERTO VALLARTA Y PUERTO MARQUEZ	

*Handwritten signature*

*Handwritten mark*

*Handwritten mark*

*Handwritten mark*

1852	BÁSICA Y CONTIGUA 1	2	1	CALLE JAIME SABINES, SIN NÚMERO, COLONIA AEROPUERTO, CÓDIGO POSTAL 22785, ENSENADA, BAJA CALIFORNIA.	TELESECUNDARIA NÚMERO 19	ENTRE AVENIDA GENERAL JOSÉ ANTONIO TORRES Y CALLE GENERAL PORFIRIO DÍAZ Y O JOSÉ MUJICA	
1855	BÁSICA Y CONTIGUA 1	2	1	CALLE JUAN RULFO, NÚMERO 1265, FRACCIONAMIENTO SAN BORJA RESIDENCIAL, CÓDIGO POSTAL 22785, ENSENADA, BAJA CALIFORNIA.	ESTACIONAMIENTO PRIVADA SAN DIEGO	FRENTE A TALLER MECÁNICO LAS PALMAS	
1858	BÁSICA Y CONTIGUA 1	2	1	CALLE PUERTO VALLARTA, SIN NÚMERO, FRACCIONAMIENTO VILLA DEL REAL 2, CÓDIGO POSTAL 22785, ENSENADA, BAJA CALIFORNIA.	ESCUELA PRIMARIA JESÚS PRADO LUNA	ESQUINA CALLE MAR DE PLATA	
1859	BÁSICA Y CONTIGUA 1	2	1	CALLE SEBASTIAN VIZCAÍNO Y O MARGARITAS, SIN NÚMERO, COLONIA JARDINES DE CHAPULTEPEC, CÓDIGO POSTAL 22785, ENSENADA, BAJA CALIFORNIA.	ESCUELA SECUNDARIA NÚMERO 19	A DOS CUADRAS DEL DEPORTIVO MANUELA MÁRQUEZ DE REYES	
1860	BÁSICA Y CONTIGUA 1	2	1	CALLE PUERTO VALLARTA, SIN NÚMERO, FRACCIONAMIENTO VILLA DEL REAL 2, CÓDIGO POSTAL 22785, ENSENADA, BAJA CALIFORNIA.	CENTRO ESPECIAL PARA AUTISTAS	ENTRE AVENIDA DEL ALCÁZAR Y PRIVADA DEL ROBLE	
1861	BÁSICA Y CONTIGUA 1	2	1	CALLE MORELOS Y O PERLAS DEL MAR, SIN NÚMERO, COLONIA PLAYAS DE CHAPULTEPEC, CÓDIGO POSTAL 22785, ENSENADA, BAJA CALIFORNIA.	ESCUELA PRIMARIA SOLEDAD ANAYA SOLÓRZANO	ENTRE CALLES JALISCO Y O MEDUSAS Y SAN LUIS POTOSÍ Y O ESTRELLITA DE MAR	
1866	BÁSICA	1	0	CALLE PASEO DEL MAR Y O LA BALLENA 2, FRACCIONAMIENTO PÓRTICOS DEL MAR, CÓDIGO POSTAL 22785, ENSENADA, BAJA CALIFORNIA.	ESTACIONAMIENTO DE CONDOMINIO LA BALLENA 2	ENTRADA A LA PRIVADA	
0124	BÁSICA, CONTIGUA 1 Y CONTIGUA 2	3	2	CALLE 22 NORTE, SIN NÚMERO, COLONIA PLAYAS DE CHAPULTEPEC, CÓDIGO POSTAL 22785, ENSENADA, BAJA CALIFORNIA.	CENTRO DE ESTUDIOS TECNOLÓGICO INDUSTRIAL Y DE SERVICIOS NÚMERO 74	ESQUINA CON CALLE CHAPULTEPEC	
0125	BÁSICA Y CONTIGUA 1	2	1	CALLE BENITO JUÁREZ, SIN NÚMERO, POBLADO CHAPULTEPEC, CÓDIGO POSTAL 22785, ENSENADA, BAJA CALIFORNIA.	EX DELEGACIÓN DEL POBLADO DE CHAPULTEPEC	ENTRE FRANCISCO CHÁVEZ Y LÁZARO CÁRDENAS	

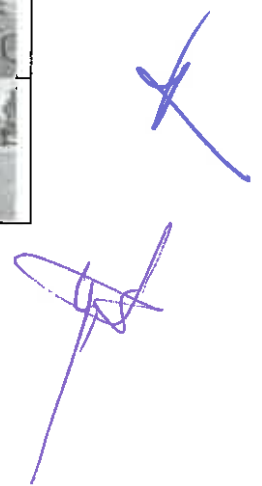

0127	BÁSICA Y CONTIGUA 1	2	1	CARRETERA TRANSPENINSULAR Y O AVENIDA REFORMA, NÚMERO 100, POBLADO CHAPULTEPEC, CÓDIGO POSTAL 22785, ENSENADA, BAJA CALIFORNIA	CENTRO COMERCIAL	ESQUINA AVENIDA GENERAL LÁZARO CÁRDENAS	
------	------------------------	---	---	--	---------------------	---	---

Sin más por el momento me despido quedando a su disposición.

**ATENTAMENTE**

**C. ANGELICA VILLALOBOS AGUIRRE**  
**DELEGADA DISTRITAL DEL XVI DISTRITO.**









**ENSENADA, BAJA CALIFORNIA A 18 DE ENERO DE 2019.**

En la ciudad de Ensenada, Baja California, siendo las catorce horas del día veintiuno de enero del año dos mil diecinueve, establecidos en el domicilio, en Avenida Reforma #1128 Colonia Carlos Pacheco C.P. 22830 en Ensenada, Baja California, con fundamento en los artículos 32, numeral 1 inciso a) Fracción IV, 255, 256 y 258 de la Ley General de Instituciones y Procedimientos Electorales (LGIEPE); así como y al Apartado 6.1 inciso b) del anexo técnico número uno al Convenio General de Coordinación y Colaboración que celebraron el Instituto Nacional Electoral y el Instituto Estatal Electoral de Baja California, por el que se establecen actividades y plazos que deberán observarse para las actividades tendientes a la ubicación y funcionamiento de las casillas electorales que serán instaladas en la Jornada Electoral de dos de junio de dos mil diecinueve. Así como a los artículos 229 y 230 del Reglamento de Elecciones y el anexo 8.1 apartado 3.1.2 actividad I-09 y I-10.







Con base en la programación se realizaron los recorridos con el fin de verificar que los lugares proyectados para ubicar las mesas directivas de casilla para el Proceso Electoral Local 2018-2019 cumplan con los requisitos fijados en el artículo 255 de la citada Ley, y en su caso, buscar domicilios alternos para ubicar las casillas que cumplan con los requisitos establecidos en la Ley, para lo cual se reunieron los ciudadanos integrantes de la 03 Junta Distrital Ejecutiva, así como la presente funcionaria delegada del Consejo Distrital 16 del Instituto Estatal Electoral de Baja California, la C. María Angélica Villalobos Aguirre, quien a continuación informa lo siguiente:

RELACIÓN DE LAS SECCIONES VISITADAS DEL DISTRITO









SECC.	TIPO	CAS.	CONT.	DIRECCIÓN	NOMBRE DEL LUGAR PARA ANUENCIA	REF. DE UBICACIÓN	IMAGEN
0055	BÁSICA	1	0	CALLE SÉPTIMA, SIN NÚMERO; COLONIA OBRERA, CÓDIGO POSTAL 22830, ENSENADA, BAJA CALIFORNIA	ESCUELA PRIMARIA URBANA FEDERAL MATÍAS GÓMEZ.	ENTRE AVENIDAS HIDALGO E ITURBIDE	
0068	BÁSICA Y CONTIGUA 1	2	1	AVENIDA ADOLFO LÓPEZ MATEOS Y O CALLE PRIMERA, SIN NÚMERO, FRACCIONAMIENTO PLAYA ENSENADA, CÓDIGO POSTAL 22880, ENSENADA, BAJA CALIFORNIA	ESCUELA SECUNDARIA FEDERAL NÚMERO 1 HÉCTOR A MIGONI FONTES	ESQUINA CON AVENIDA PEDRO LOYOLA.	
0076	BÁSICA Y CONTIGUA 1	2	1	AVENIDA ADOLFO LÓPEZ MATEOS Y O CALLE PRIMERA, NÚMERO 2220, FRACCIONAMIENTO GRANADOS, CÓDIGO POSTAL 22880, ENSENADA, BAJA CALIFORNIA	PROVEEDORA MARÍTIMA Y AGRÍCOLA S.A. DE C. V.	FRENTE A EX CINEMAS GEMELOS.	
0011	BÁSICA, CONTIGUA 1 Y CONTIGUA 2	3	2	AVENIDA E, SIN NÚMERO, COLONIA POPULAR NÚMERO 2, CÓDIGO POSTAL 22819, ENSENADA, BAJA CALIFORNIA	ESCUELA PRIMARIA URBANA FEDERAL AGUILAS SERDÁN.	ENTRE CALLES PRIMERA Y TERCERA.	
0011	EXTRAORDINARIA 1	1	0	PRIVADA DE LOS PIRULES, SIN NÚMERO, FRACCIONAMIENTO VILLA FONTANA, CÓDIGO POSTAL 22839, ENSENADA, BAJA CALIFORNIA	PARQUE VILLA FONTANA	A UN LADO DE LA INSPECCIÓN 25.	
0208	BÁSICA, CONTIGUA 1 Y CONTIGUA 2	3	2	BOULEVAR HÉCTOR TERÁN TERÁN Y O PASEO DE LA HIGUERAS, NÚMERO 308, FRACCIONAMIENTO VALLE VERDE, CÓDIGO POSTAL 22810, ENSENADA, BAJA CALIFORNIA.	EXPENDIO BIMBO	AL LADO DEL JARDÍN DE NIÑOS ADOLFO RAMÍREZ MENDEZ	

*[Handwritten signatures and marks in blue ink]*

0019	BÁSICA Y CONTIGUA 1	2	1	CALLE DE LAS ROSAS, SIN NÚMERO, FRACCIONAMIENTO VALLE VERDE, CÓDIGO POSTAL 22810, ENSENADA, BAJA CALIFORNIA	ESCUELA NORMAL ESTATAL ENSENADA	ENTRE AVENIDA DE LOS EUCALIPTOS Y CALLE DE LOS PIRULES	
0028	BÁSICA	1	0	CALLE ÁMBAR, DEPARTAMENTO 104 EDIFICIO 1, CONDOMINIOS LOS LAURELES, CÓDIGO POSTAL 22839, ENSENADA, BAJA CALIFORNIA	DOMICILIO PARTICULAR	ENTRE AVENIDA REFORMA Y CALLE OLIVOS.	
0029	BÁSICA Y CONTIGUA 1	2	1	CALLE PARRA DE LA FUENTE, NÚMERO 243, FRACCIONAMIENTO RESIDENCIAL LOMAS, CÓDIGO POSTAL 22830, ENSENADA, BAJA CALIFORNIA	CENTRO DE ATENCIÓN MÚLTIPLE DOCTOR JUAN IÑIGUEZ ANTÓN.	ENTRE CALLE DEL LLANO Y AVENIDA 5 DE FEBRERO.	
0042	BÁSICA Y CONTIGUA 1	2	1	AVENIDA LUIS GONZÁLEZ OCAMPO, SIN NÚMERO, COLONIA LUIS ECHEVERRÍA, CÓDIGO POSTAL 22830, ENSENADA, BAJA CALIFORNIA	ESCUELA PRIMARIA ESTATAL MILTON CASTELLANOS EVERARDO.	ENTRE CALLES ALISOS Y PRESIDENTE MUNICIPAL ELPIDIO BERLANGA.	
0018	BÁSICA, CONTIGUA 1 Y CONTIGUA 2	3	2	AVENIDA DE LOS MANZANOS, NÚMERO 100, FRACCIONAMIENTO LOMAS DE VALLE VERDE, CÓDIGO POSTAL 22810, ENSENADA, BAJA CALIFORNIA	ESCUELA PRIMARIA CARMEN SERDÁN.	ENTRE CALLES DE LAS AMAPOLAS Y DE LAS MORAS.	
0017	BÁSICA, CONTIGUA 1 Y CONTIGUA 2	3	2	BOULEVARD DAVID H SOKOLOV, SIN NÚMERO, FRACCIONAMIENTO LOMITAS INDECO, CÓDIGO POSTAL 22810, ENSENADA, BAJA CALIFORNIA	CENTRO DE CAPACITACIÓN TÉCNICO INDUSTRIAL NÚMERO 83, CECATI	ENTRE CALLES CEDROS Y SIN NOMBRE	

*[Handwritten signature]*







0017	EXTRAORDINARIA 1	1	0	CALLE J, NÚMERO 175, EX EJIDO RUÍZ CORTINES, CÓDIGO POSTAL 22810, ENSENADA, BAJA CALIFORNIA	DOMICILIO PARTICULAR	ENTRE CALLEJÓN I Y CALLE C	
0016	BÁSICA, CONTIGUA 1 Y CONTIGUA 2	3	2	CALLE LA HAYA, NÚMERO 170, FRACCIONAMIENTO LOMITAS INDECO, CÓDIGO POSTAL 22810, ENSENADA, BAJA CALIFORNIA	ESTACIONAMIENTO DE ABARROTES KOR! Y PASTELERÍA SUSPIROS	ENTRE AVENIDA GERANIOS Y AVENIDA ALHELIES	
0015	BÁSICA, CONTIGUA 1 Y CONTIGUA 2	3	2	BOULEVARD DAVID H SOKOLOV, SIN NÚMERO, FRACCIONAMIENTO LOMITAS INDECO, CÓDIGO POSTAL 22810, ENSENADA, BAJA CALIFORNIA	ESCUELA SECUNDARIA TÉCNICA NÚMERO 28	ESQUINA CON CALLE ALPINO	
0033	BÁSICA, CONTIGUA 1 Y CONTIGUA 2	3	2	AVENIDA ESPAÑA, MANZANA 42 LOTE 17, FRACCIONAMIENTO LAS LOMITAS, CÓDIGO POSTAL 22810, ENSENADA, BAJA CALIFORNIA	DOMICILIO PARTICULAR	ENTRE CALLES ECUADOR Y EGIPTO.	
0034	BÁSICA Y CONTIGUA 1	2	1	AVENIDA NACIONES UNIDAS, NÚMERO 809, FRACCIONAMIENTO LAS LOMITAS, CÓDIGO POSTAL 22810, ENSENADA, BAJA CALIFORNIA	DOMICILIO PARTICULAR	ENTRE CALLE NIGERIA Y BOULEVARD DAVID H SOKOLOV	
0032	BÁSICA, CONTIGUA 1 Y CONTIGUA 2	3	2	CALLE POLONIA, NÚMERO 390, FRACCIONAMIENTO LAS LOMITAS, CÓDIGO POSTAL 22810, ENSENADA, BAJA CALIFORNIA	LLANTERA PÉREZ	ESQUINA CON AVENIDA BÉLGICA.	



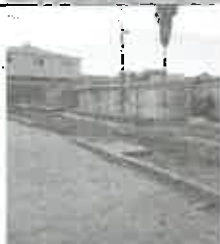

*[Handwritten signature]*





*[Handwritten mark]*

*[Handwritten mark]*

0038	BÁSICA, CONTIGUA 1 Y CONTIGUA 2	3	2	AVENIDA DE LAS GUAYANAS, SIN NÚMERO, COLONIA RELOTIFICACIÓN LOMITAS, CÓDIGO POSTAL 22810, ENSENADA, BAJA CALIFORNIA	ESCUELA PRIMARIA FEDERAL FELIPE CARRILLO PUERTO.	ENTRE CALLES SIN NOMBRE Y GUATEMALA.	
0035	BÁSICA, CONTIGUA 1, CONTIGUA 2 Y CONTIGUA 3	4	3	CALLEJÓN CRISANTEMO Y O CALLE BELISARIO DOMÍNGUEZ, SIN NÚMERO, COLONIA LAS MARGARITAS, CÓDIGO POSTAL 22810, ENSENADA, BAJA CALIFORNIA	ESCUELA PRIMARIA BELISARIO DOMÍNGUEZ.	ENTRE CALLES GARDENIA Y MARGARITA.	
0037	BÁSICA, CONTIGUA 1, CONTIGUA 2 Y CONTIGUA 3	4	3	CALLE 16 DE SEPTIEMBRE Y O VICENTE LOMBARDO TOLEDANO, SIN NÚMERO, COLONIA LÁZARO CÁRDENAS, CÓDIGO POSTAL 22810, ENSENADA, BAJA CALIFORNIA	ESCUELA PRIMARIA URBANA ESTATAL LÁZARO CÁRDENAS.	ENTRE CALLES 5 DE FEBRERO Y GENERAL LÁZARO CÁRDENAS.	
0030	BÁSICA Y CONTIGUA 1	2	1	CALLE SABINAS, NÚMERO 550, COLONIA PIEDRAS NEGRAS, CÓDIGO POSTAL 22830, ENSENADA, BAJA CALIFORNIA	SALÓN DE EVENTOS VIRGOS	ESQUINA CON CALLE MATAMOROS	
0031	BÁSICA Y CONTIGUA 1	2	1	CALLE PUENTE CUIJE, NÚMERO 911, COLONIA PIEDRAS NEGRAS, CÓDIGO POSTAL 22830, ENSENADA, BAJA CALIFORNIA	DOMICILIO PARTICULAR	ENTRE CALLE RÍO BRAVO Y AVENIDA ALAMEDA.	
0041	BÁSICA Y CONTIGUA 1	2	1	AVENIDA NUEVA ROSITA, SIN NÚMERO, COLONIA PIEDRAS NEGRAS, CÓDIGO POSTAL 22830, ENSENADA, BAJA CALIFORNIA	ESCUELA PRIMARIA ESTATAL PIEDRAS NEGRAS.	ENTRE CALLES MARIANO MATAMOROS Y VENUSTIANO CARRANZA.	

*[Handwritten signature]*

0036	BÁSICA, CONTIGUA 1 Y CONTIGUA 2	3	2	CALLE 16 DE SEPTIEMBRE, SIN NÚMERO, COLONIA 17 DE ABRIL, CÓDIGO POSTAL 22589, ENSENADA, BAJA CALIFORNIA	JARDÍN DE NIÑOS ENRIQUE LAUBSHER.	ENTRE CALLE 18 DE MARZO Y CALLE 10 DE MAYO.	
0062	BÁSICA, CONTIGUA 1 Y CONTIGUA 2	3	2	AVENIDA PASEO DE LA REVOLUCIÓN, SIN NÚMERO, COLONIA LIBERTAD, CÓDIGO POSTAL 22589, ENSENADA, BAJA CALIFORNIA	ESCUELA SECUNDARIA TÉCNICA NÚMERO 35	ESQUINA CON AVENIDA RICARDO FLORES MAGÓN.	
0056	BÁSICA Y CONTIGUA 1	2	1	AVENIDA REFORMA, SIN NÚMERO, FRACCIONAMIENTO ULBRICH, CÓDIGO POSTAL 22820, ENSENADA, BAJA CALIFORNIA	LIBRERÍA RAMIREZ	CENTRO COMERCIAL MISIÓN LOCAL 29	
0057	BÁSICA Y CONTIGUA 1	2	1	CALLE PLUTARCO ELÍAS CALLES, SIN NÚMERO, COLONIA PRO-HOGAR, CÓDIGO POSTAL 22830, ENSENADA, BAJA CALIFORNIA	ESCUELA PRIMARIA URBANA FEDERAL DOCTOR SALVADOR ALLENDE.	ENTRE CALLES FLORA Y LAURA	
0058	BÁSICA Y CONTIGUA 1	2	1	CALLE GUADALUPE VICTORIA, NÚMERO 501, COLONIA REFORMA, CÓDIGO POSTAL 22830, ENSENADA, BAJA CALIFORNIA	PANADERÍA LOS BEDOLLA	ESQUINA CON CALLE ONCE	

Por ultimo le informamos las siguientes observaciones presentadas durante el recorrido:

- Sección 0208 Casilla Básica y Contigua 1 y 2: La sección se encuentra en un cerro, al recorrerla no se encontró otro lugar más idóneo, por lo que se propondrá su instalación en esa ubicación. Cuenta con escalones al ingreso pero se dará la indicación a los funcionarios de casillas para que utilicen la mampara especial en caso de presentarse personas con discapacidad.
- Sección 0034 Casilla Básica y Contigua 1: Se buscará otra ubicación ya que el propietario se negó a facilitar el lugar para su instalación.

Sin más por el momento me despido quedando a su disposición.

**ATENTAMENTE**

**C. ANGELICA VILLALOBOS AGUIRRE**  
**DELEGADA DISTRITAL DEL XVI DISTRITO.**

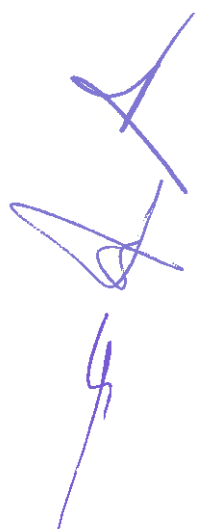

**DISTRITO XVI**



**ENSENADA, BAJA CALIFORNIA A 19 DE ENERO DE 2019.**

En la ciudad de Ensenada, Baja California, siendo las catorce horas del día veintidós de enero del año dos mil diecinueve, establecidos en el domicilio, en Avenida Reforma #1128 Colonia Carlos Pacheco C.P. 22830 en Ensenada, Baja California, con fundamento en los artículos 32, numeral 1 inciso a) Fracción IV, 255, 256 y 258 de la Ley General de Instituciones y Procedimientos Electorales (LGIPE); así como y al Apartado 6.1 inciso b) del anexo técnico número uno al Convenio General de Coordinación y Colaboración que celebraron el Instituto Nacional Electoral y el Instituto Estatal Electoral de Baja California, por el que se establecen actividades y plazos que deberán observarse para las actividades tendientes a la ubicación y funcionamiento de las casillas electorales que serán instaladas en la Jornada Electoral de dos de junio de dos mil diecinueve. Así como a los artículos 229 y 230 del Reglamento de Elecciones y el anexo 8.1 apartado 3.1.2 actividad I-09 y I-10.

Con base en la programación se realizaron los recorridos con el fin de verificar que los lugares proyectados para ubicar las mesas directivas de casilla para el Proceso Electoral Local 2018-2019 cumplan con los requisitos fijados en el artículo 255 de la citada Ley, y en su caso, buscar domicilios alternos para ubicar las casillas que cumplan con los requisitos establecidos en la Ley, para lo cual se reunieron los ciudadanos integrantes de la 03 Junta Distrital Ejecutiva, así como la presente funcionaria del Consejo Distrital XVI del Instituto Estatal Electoral de Baja California, la C. María Angélica Villalobos Aguirre, quien a continuación informa lo siguiente:

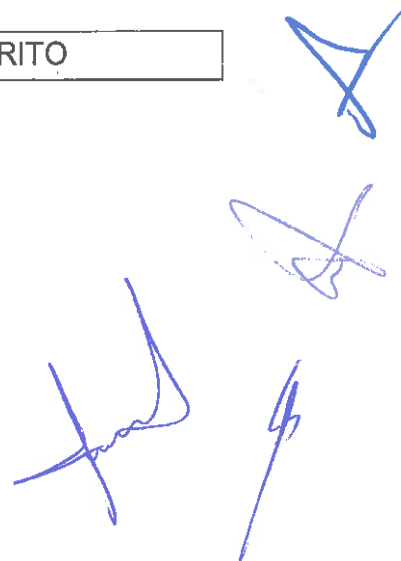
RELACIÓN DE LAS SECCIONES VISITADAS DEL DISTRITO
--



SECC.	TIPO	CAS.	CONT.	DIRECCIÓN	NOMBRE DEL LUGAR PARA ANUENCIA	REFERENCIA DE UBICACIÓN	IMAGEN
0039	BÁSICA, CONTIGUA 1 Y CONTIGUA 2	3	2	CALLE BRONCE Y O AVENIDA HESQUIO TREVINO, NÚMERO 192, COLONIA REVOLUCIÓN, CÓDIGO POSTAL 22830, ENSENADA, BAJA CALIFORNIA	TORTILLERÍA PACÍFICO	ESQUINA CON CALLE CHIHUAHUA.	
0040	BÁSICA, CONTIGUA 1 Y CONTIGUA 2	3	2	CALLE TAMAULIPAS, NÚMERO 104, COLONIA REVOLUCIÓN, CÓDIGO POSTAL 22830, ENSENADA, BAJA CALIFORNIA	LLANTERA QUIN	ESQUINA CALLE CHILPANCINGO.	
0061	BÁSICA Y CONTIGUA 1	2	1	CALLE TORRES QUINTERO, SIN NÚMERO, FRACCIONAMIENTO MÁRQUEZ DE LEÓN, CÓDIGO POSTAL 22850, ENSENADA, BAJA CALIFORNIA	JARDÍN DE NIÑOS MÉXICO.	ESQUINA AZUCENA	
0061	EXTRAORDINARIA 1 y CONTIGUA 1	2	1	AVENIDA CONSTITUCIÓN, SIN NÚMERO, FRACCIONAMIENTO POPULAR EMILIANO ZAPATA, CÓDIGO POSTAL 22823, ENSENADA, BAJA CALIFORNIA	JARDÍN DE NIÑOS BERTHA VON GLUMER	ENTRE CALLES ARTÍCULO 24 Y ARROYO EL GALLO	
0080	BÁSICA Y CONTIGUA 1	2	1	CALZADA CORTÉZ, NÚMERO 2528, COLONIA HIDALGO, CÓDIGO POSTAL 22880, ENSENADA, BAJA CALIFORNIA	MADERERÍA OLIVOS	ESQUINA CALLE SÉPTIMA	
0064	BÁSICA	1	0	CALLE NOVENA, SIN NÚMERO, COLONIA BUSTAMANTE, CÓDIGO POSTAL 22840, ENSENADA, BAJA CALIFORNIA	OFICINA DEL PODER JUDICIAL DEL ESTADO.	ESQUINA CON CALLE INSURGENTES.	







*[Handwritten signature and initials in blue ink]*



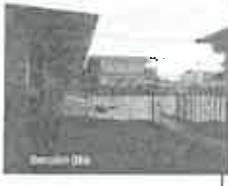

# IEE

Instituto Estatal Electoral  
Baja California







0065	BÁSICA Y CONTIGUA 1	2	1	CALLE ONCE, SIN NÚMERO, COLONIA REFORMA, CÓDIGO POSTAL 22835, ENSENADA, BAJA CALIFORNIA	CENTRO PSICOPEDAGÓGICO PARA LA EDUCACIÓN PREESCOLAR.	ENTRE AVENIDAS REVOLUCIÓN Y MORELOS	
0066	BÁSICA Y CONTIGUA 1	2	1	AVENIDA BENITO JUÁREZ, SIN NÚMERO, COLONIA BUSTAMANTE, CÓDIGO POSTAL 22840, ENSENADA, BAJA CALIFORNIA	ESCUELA PRIMARIA URBANA FEDERAL HERMENEGILDO GALEANA	ENTRE CALLE NUEVE Y AVENIDA CORAL.	
0060	BÁSICA, CONTIGUA 1 Y CONTIGUA 2	3	2	CALLE MANUEL PONCE, SIN NÚMERO, FRACCIONAMIENTO MÁRQUEZ DE LEÓN, CÓDIGO POSTAL 22859, ENSENADA, BAJA CALIFORNIA	ESCUELA SECUNDARIA ESTATAL NÚMERO 70.	ENTRE CALLES PROFESOR HÉCTOR A MIGONI Y PROFESOR FORTINO DÁVILA.	
0072	BÁSICA Y CONTIGUA 1	2	1	CALZADA DE LAS ÁGUILAS, NÚMERO 2240, COLONIA MAESTROS, CÓDIGO POSTAL 22840, ENSENADA, BAJA CALIFORNIA	PLAZA JOVIX	ENTRE CALLES QUINTA Y LIBRAMIENTO	
0059	BÁSICA, CONTIGUA 1 Y CONTIGUA 2	3	2	CALLE CAMELIA, SIN NÚMERO, AMPLIACIÓN FRACCIONAMIENTO MÁRQUEZ DE LEÓN, CÓDIGO POSTAL 22859, ENSENADA, BAJA CALIFORNIA	ESCUELA PRIMARIA FEDERAL PROFESOR MANUEL MONTES CARRILLO.	ENTRE CALLES OBELISCOS Y PROLONGACIÓN BOULEVARD SOKOLOV.	
0063	BÁSICA Y CONTIGUA 1	2	1	CALLE CORAL, NÚMERO 380, COLONIA BUSTAMANTE, CÓDIGO POSTAL 22840, ENSENADA, BAJA CALIFORNIA	DOMICILIO PARTICULAR	A UN COSTADO DE MATERIALES FERRENZA	
0073	BÁSICA	1	0	CALLE PRIMERA Y O JUNÍPERO SERRA, SIN NÚMERO, COLONIA MAESTROS, CÓDIGO POSTAL 22840, ENSENADA, BAJA CALIFORNIA	ESCUELA PRIMARIA ESTATAL PETRONILA SANDEZ CESEÑA.	ENTRE CALZADA DE LAS ÁGUILAS Y AVENIDA GREGORIO TORRES QUINTERO.	

X

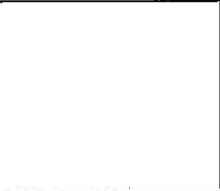





Handwritten signature or mark

Handwritten signature or mark

Handwritten signature or mark

0071	BÁSICA	1	0	CALZADA DE LAS ÁGUILAS, SIN NÚMERO, COLONIA MAESTROS, CÓDIGO POSTAL 22840, ENSENADA, BAJA CALIFORNIA	PARQUE PÚBLICO BENITO JUÁREZ.	ENTRE CALLES DEL PARQUE Y PRIMAVERA.	
0079	BÁSICA Y CONTIGUA 1	2	1	CALLE PRIMERA, SIN NÚMERO, COLONIA HIDALGO, CÓDIGO POSTAL 22880, ENSENADA, BAJA CALIFORNIA	TALLER MECÁNICO FRENOS ÚNICOS	ENTRE AVENIDAS ESTADO 29 Y PRIMER AYUNTAMIENTO	
0082	BÁSICA	1	0	CALLE CHOPO, SIN NÚMERO, FRACCIONAMIENTO GRANJAS EL GALLO, CÓDIGO POSTAL 22850, ENSENADA, BAJA CALIFORNIA	ESCUELA PRIMARIA FEDERAL JUAN ESCUTIA	ENTRE CALLES A Y B	
0078	BÁSICA Y CONTIGUA 1	2	1	AVENIDA MORELOS, NÚMERO 96, FRACCIONAMIENTO BAHIA, CÓDIGO POSTAL 22880, ENSENADA, BAJA CALIFORNIA	ESCUELA SECUNDARIA TÉCNICA NÚMERO 2	ENTRE BOULEVARD ADOLFO RAMÍREZ MÉNDEZ Y CALZADA CORTEZ	
0081	BÁSICA Y CONTIGUA 1	2	1	PROLONGACIÓN CALZADA CORTÉZ, NÚMERO 2815, FRACCIONAMIENTO MÁRQUEZ DE LEÓN, CÓDIGO POSTAL 22850, ENSENADA, BAJA CALIFORNIA	DOMICILIO PARTICULAR	ENTRE CALLES FLOR DE LIZ Y PROFESORA SARA COTA	
0094	BÁSICA Y CONTIGUA 1	2	1	CALLE DÉCIMA, SIN NÚMERO, AMPLIACIÓN COLONIA HIDALGO, CÓDIGO POSTAL 22889, ENSENADA, BAJA CALIFORNIA	PARQUE INFANTIL AMPLIACIÓN HIDALGO	ENTRE AVENIDAS 18 DE MARZO Y FRANCISCO GONZÁLEZ BOCANEGRA	
0095	BÁSICA, CONTIGUA 1 Y CONTIGUA 2	3	2	CALLE B, NÚMERO 43, COLONIA GRANJAS EL GALLO, CÓDIGO POSTAL 22850, ENSENADA, BAJA CALIFORNIA	DOMICILIO PARTICULAR	ENTRE DIAMANTE Y ENCINO	



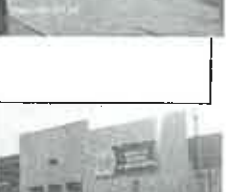

0096	BÁSICA, CONTIGUA 1 Y CONTIGUA 2	3	2	AVENIDA DELANTE, SIN NÚMERO, COLONIA TERRAZAS EL GALLO, CÓDIGO POSTAL 22850, ENSENADA, BAJA CALIFORNIA	JARDÍN DE NIÑOS LEONARDO BRAVO	ENTRE ASEGURADORES Y ALFAREROS	
0107	BÁSICA, CONTIGUA 1 Y CONTIGUA 2	3	2	CALLE ESMERALDA, SIN NÚMERO, COLONIA INDUSTRIAL, CÓDIGO POSTAL 22850, ENSENADA, BAJA CALIFORNIA	ESCUELA PRIMARIA FEDERAL MARIANO SÁNCHEZ CARRERA.	ENTRE AVENIDA FRANCISCO VILLA Y CALLE ATOYAC.	
0108	BÁSICA, CONTIGUA 1, CONTIGUA 2 y CONTIGUA 3	4	3	CALLE PASEO DE VILLA BONITA, SIN NÚMERO, FRACCIONAMIENTO VILLA BONITA, CÓDIGO POSTAL 22850, ENSENADA, BAJA CALIFORNIA	JARDÍN DE NIÑOS VILLA BONITA.	ESQUINA CON CALLE FRANCISCO VILLA.	
0108	EXTRAORDINARIA 1 y CONTIGUA 1	2	1	CALLE ESTANCIA, SIN NÚMERO, FRACCIONAMIENTO GRANJAS EL GALLO, CÓDIGO POSTAL 22850, ENSENADA, BAJA CALIFORNIA	CASA DEL ABUELO	ENTRE DELGADO Y REAL DEL CASTILLO.	
0097	BÁSICA Y CONTIGUA 1	2	1	AVENIDA DE LOS OPERADORES, NÚMERO 838, FRACCIONAMIENTO JOSÉ MARÍA MORELOS Y PAVÓN, SEGUNDA SECCIÓN, CÓDIGO POSTAL 22855, ENSENADA, BAJA CALIFORNIA	DOMICILIO PARTICULAR	ENTRE CALLES SAUCE Y ROBLE	
0109	BÁSICA, CONTIGUA 1, CONTIGUA 2, CONTIGUA 3 Y CONTIGUA 4	5	4	AVENIDA DE LOS TAPICEROS, SIN NÚMERO, COLONIA JOSÉ MARÍA MORELOS Y PAVÓN SEGUNDA SECCIÓN, CÓDIGO POSTAL 22855, ENSENADA, BAJA CALIFORNIA	ESCUELA PRIMARIA ESTATAL SIERVO DE LA NACIÓN.	ESQUINA CON CALLE HERREROS.	
0093	BÁSICA Y CONTIGUA 1	2	1	CALLE NIÑOS HÉROES, NÚMERO 3503, COLONIA HIDALGO, CÓDIGO POSTAL 22880, ENSENADA, BAJA CALIFORNIA	DIF ESTATAL MÓDULO DE ATENCIÓN AL ADULTO MAYOR	ENTRE CALLES TERCERA Y CUARTA	

X

✓

✓

✓

0098	BÁSICA, CONTIGUA 1 Y CONTIGUA 2	3	2	CALLE B, SIN NÚMERO, FRACCIONAMIE TO GRANJAS DEL GALLO, CÓDIGO POSTAL 22850, ENSENADA, BAJA CALIFORNIA	ESCUELA SECUNDARIA FEDERAL DIURNA NÚMERO 3 LICENCIADO JOSÉ VASCONCELOS	ENTRE CALLE NOGAL Y AVENIDA DELANTE	
0083	BÁSICA Y CONTIGUA 1	2	1	CALLE TERCERA, NÚMERO 2003, COLONIA HIDALGO, CÓDIGO POSTAL 22880, ENSENADA, BAJA CALIFORNIA	CAR WASH MINI BUNNY	ESQUINA CON AVENIDA DIAMANTE	

Sin más por el momento me despido quedando a su disposición.

**ATENTAMENTE**

**C. ANGELICA VILLALOBOS AGUIRRE.  
DELEGADA DISTRITAL DE XVI DISTRITO.**









## **DISTRITO XVI**

### **ENSENADA, BAJA CALIFORNIA A 21 DE ENERO DE 2019.**

En la ciudad de Ensenada, Baja California, siendo las catorce horas del día veintitrés de enero del año dos mil diecinueve, establecidos en el domicilio, en Avenida Reforma #1128 Colonia Carlos Pacheco C.P. 22830 en Ensenada, Baja California, con fundamento en los artículos 32, numeral 1 inciso a) Fracción IV, 255, 256 y 258 de la Ley General de Instituciones y Procedimientos Electorales (LGIEPE); así como y al Apartado 6.1 inciso b) del anexo técnico número uno al Convenio General de Coordinación y Colaboración que celebraron el Instituto Nacional Electoral y el Instituto Estatal Electoral de Baja California, por el que se establecen actividades y plazos que deberán observarse para las actividades tendientes a la ubicación y funcionamiento de las casillas electorales que serán instaladas en la Jornada Electoral de dos de junio de dos mil diecinueve. Así como a los artículos 229 y 230 del Reglamento de Elecciones y el anexo 8.1 apartado 3.1.2 actividad I-09 y I-10.

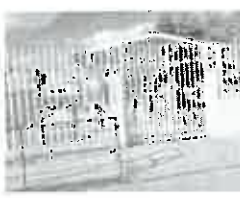

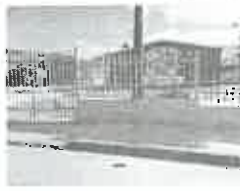



Con base en la programación se realizaron los recorridos con el fin de verificar que los lugares proyectados para ubicar las mesas directivas de casilla para el Proceso Electoral Local 2018-2019 cumplan con los requisitos fijados en el artículo 255 de la citada Ley, y en su caso, buscar domicilios alternos para ubicar las casillas que cumplan con los requisitos establecidos en la Ley, para lo cual se reunieron los ciudadanos integrantes de la 03 Junta Distrital Ejecutiva, así como la presente funcionaria delegada del Consejo Distrital 16 del Instituto Estatal Electoral de Baja California, la C. María Angélica Villalobos Aguirre, quien a continuación informa lo siguiente:

RELACIÓN DE LAS SECCIONES VISITADAS DEL DISTRITO
--

SECC.	TIPO	CAS.	CONT.	DIRECCIÓN	NOMBRE DEL LUGAR PARA ANUENCIA	REF. DE UBICACIÓN	TIPO DE LUGAR	IMAGEN
0091	BÁSICA Y CONTIGUA 1	2	1	AVENIDA FRANCISCO MONTES DE OCA, NÚMERO 187, FRACCIONAMIENTO BUENAVENTURA, CÓDIGO POSTAL 22880, ENSENADA, BAJA CALIFORNIA	AUTOS BARAJAS	ESQUINA CON AVENIDA DELANTE	LUGAR PÚBLICO	
0092	BÁSICA Y CONTIGUA 1	2	1	AVENIDA FRANCISCO GONZÁLEZ BOCANEGRA, SIN NÚMERO, COLONIA HIDALGO, CÓDIGO POSTAL 22880, ENSENADA, BAJA CALIFORNIA	PARQUE PÚBLICO MIGUEL HIDALGO	ENTRE CALLES SEGUNDA Y TERCERA	LUGAR PÚBLICO	
0099	BÁSICA Y CONTIGUA 1	2	1	AVENIDA TEPATITLÁN, SIN NÚMERO, FRACCIONAMIENTO JALISCO, CÓDIGO POSTAL 22850, ENSENADA, BAJA CALIFORNIA	ESCUELA PRIMARIA FEDERAL J. DE JESÚS CLARK FLORES	ESQUINA AVENIDA GUADALAJARA	ESCUELA	
0100	BÁSICA Y CONTIGUA 1	2	1	CALLE MIRAMAR, SIN NÚMERO, FRACCIONAMIENTO COSTA BELLA, CÓDIGO POSTAL 22898, ENSENADA, BAJA CALIFORNIA	ESCUELA PRIMARIA FEDERAL GABRIELA MISTRAL.	ESQUINA PASEO COSTA BELLA.	ESCUELA	
0101	BÁSICA Y CONTIGUA 1	2	1	CALLE E, SIN NÚMERO, FRACCIONAMIENTO CALIFORNIA, CÓDIGO POSTAL 22898, ENSENADA, BAJA CALIFORNIA	JARDÍN DE NIÑOS CALIFORNIA.	ENTRE AVENIDA DELANTE Y CALLE BAJA CALIFORNIA.	ESCUELA	
0069	BÁSICA	1	0	BOULEVARD EMILIO CARRANZA, SIN NÚMERO, COLONIA AVIACIÓN, CÓDIGO POSTAL 22840, ENSENADA, BAJA CALIFORNIA	CENTRO COMERCIAL	ENTRE AVENIDA REFORMA Y BELISARIO DOMÍNGUEZ, INSPECCIÓN ESCOLAR 044	CENTRO COMERCIAL	

*[Handwritten signature and initials]*

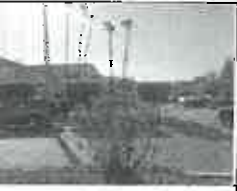

0070	BÁSICA	1	0	AVENIDA JIMÉNEZ, SIN NÚMERO, COLONIA AVIACIÓN, CÓDIGO POSTAL 22840, ENSENADA, BAJA CALIFORNIA	ESTANCIA INFANTIL EL UNIVERSO DEL NIÑO	ESQUINA CON CALZADA DE LAS ÁGUILAS	ESTANCIA INFANTIL EL UNIVERSO DEL NIÑO	
0074	BÁSICA Y CONTIGUA 1	2	1	CALZADA DE LAS ÁGUILAS, NÚMERO 1134, COLONIA INDEPENDENCIA, CÓDIGO POSTAL 22840, ENSENADA, BAJA CALIFORNIA	DOMICILIO PARTICULAR	ENTRE AVENIDAS JOSEFA ORTÍZ DE DOMÍNGUEZ Y GUADALUPE VICTORIA.	DOMICILIO PARTICULAR MARÍA ISABEL BIBIANO RAMÍREZ	
0075	BÁSICA Y CONTIGUA 1	2	1	CALLE 16 DE SEPTIEMBRE, SIN NÚMERO, COLONIA INDEPENDENCIA, CÓDIGO POSTAL 22840, ENSENADA, BAJA CALIFORNIA	ESCUELA PRIMARIA URBANA FEDERAL INDEPENDENCIA	ENTRE AVENIDAS MINA Y MORELOS.	ESCUELA PRIMARIA URBANA FEDERAL INDEPENDENCIA	
0077	BÁSICA Y CONTIGUA 1	2	1	AVENIDA NARCISO MENDOZA, NÚMERO 503, FRACCIONAMIENTO BAHIA, CÓDIGO POSTAL 22880, ENSENADA, BAJA CALIFORNIA	TELÉFONOS DEL NOROESTE.	ESQUINA CON BOULEVARD ADOLFO RAMÍREZ MÉNDEZ.	TELÉFONOS DEL NOROESTE.	
0077	ESPECIAL 1 Y 2	2	0	AVENIDA REFORMA 80, FRACCIONAMIENTO BAHIA, CODIGO POSTAL 22880	DIF MUNICIPAL ENSENADA	ESQUINA CON BULEVARD ADOLFO RAMIREZ MENDEZ	DIF MUNICIPAL ENSENADA	
0084	BÁSICA Y CONTIGUA 1	2	1	AVENIDA DIAMANTE, SIN NÚMERO, COLONIA HIDALGO, CÓDIGO POSTAL 22880, ENSENADA, BAJA CALIFORNIA	ESCUELA PRIMARIA ESTATAL MIGUEL HIDALGO	ENTRE CALLES SEGUNDA Y TERCERA	ESCUELA PRIMARIA ESTATAL MIGUEL HIDALGO	
0085	BÁSICA Y CONTIGUA 1	2	1	BOULEVARD ADOLFO RAMÍREZ MÉNDEZ, NÚMERO 1018, FRACCIONAMIENTO BAHIA, CÓDIGO POSTAL 22880, ENSENADA, BAJA CALIFORNIA	CENTRO COMERCIAL	ENTRE AVENIDAS JIMÉNEZ Y JOSÉ MARÍA MORELOS, TITOS BURGER	CENTRO COMERCIAL	

*[Handwritten signatures and marks in blue ink]*

0089	BÁSICA Y CONTIGUA 1	2	1	AVENIDA DELANTE, NÚMERO 235, FRACCIONAMIENTO COSTA AZUL, CÓDIGO POSTAL 22880, ENSENADA, BAJA CALIFORNIA	MANANTIALES DEL REAL S.A. DE C.V.	ENTRE AVENIDAS FRANCISCO DE ULLOA Y JOSEFA ORTÍZ DE DOMÍNGUEZ	MANANTIALES DEL REAL S.A. DE C.V.	
0090	BÁSICA Y CONTIGUA 1	2	1	CALLE SAN MARCOS, NÚMERO 655, FRACCIONAMIENTO BUENAVENTURA, CÓDIGO POSTAL 22880, ENSENADA, BAJA CALIFORNIA	SALÓN SOCIAL SINDICATO DEL INSTITUTO MEXICANO DEL SEGURO SOCIAL	ENTRE AVENIDAS FRANCISCO DE OCA Y AGUSTÍN MELGAR	SALÓN SOCIAL SINDICATO DEL INSTITUTO MEXICANO DEL SEGURO SOCIAL	
0088	BÁSICA, CONTIGUA 1 Y CONTIGUA 2	3	2	AVENIDA LAS PALMAS, NÚMERO 286, FRACCIONAMIENTO ACAPULCO, CÓDIGO POSTAL 22890, ENSENADA, BAJA CALIFORNIA	COLEGIO DE LAS AMÉRICAS DE ENSENADA	ESQUINA CALLE LA PAZ	COLEGIO DE LAS AMÉRICAS DE ENSENADA	
0102	BÁSICA Y CONTIGUA 1	2	1	CALLE D, NÚMERO 13, FRACCIONAMIENTO CALIFORNIA, CÓDIGO POSTAL 22890, ENSENADA, BAJA CALIFORNIA	SALÓN SOCIAL SINDICATO DE CEMENTOS.	ENTRE CALLE DELANTE Y PROLONGACIÓN BAJA CALIFORNIA	SALÓN SOCIAL SINDICATO DE CEMENTOS.	
0103	BÁSICA Y CONTIGUA 1	2	1	AVENIDA PÍPILA, SIN NÚMERO, COLONIA CUAUHTÉMOC, CÓDIGO POSTAL 22890, ENSENADA, BAJA CALIFORNIA	ESCUELA PRIMARIA ESTATAL CUAUHTÉMOC.	ENTRE AVENIDA DELANTE Y CALLE BAJA CALIFORNIA	ESCUELA PRIMARIA ESTATAL CUAUHTÉMOC.	
0086	BÁSICA Y CONTIGUA 1	2	1	CALLE SAN TELMO, SIN NÚMERO, FRACCIONAMIENTO NUEVA ENSENADA, CÓDIGO POSTAL 22880, ENSENADA, BAJA CALIFORNIA	ESCUELA DE ENFERMERÍA MIGUEL SERVET	ESQUINA CON BOULEVARD ABELARDO L. RODRÍGUEZ	ESCUELA DE ENFERMERÍA MIGUEL SERVET	
0104	BÁSICA Y CONTIGUA 1	2	1	AVENIDA URANO, SIN NÚMERO, COLONIA JOSEFA ORTÍZ DE DOMÍNGUEZ, CÓDIGO POSTAL 22890, ENSENADA, BAJA CALIFORNIA	ESCUELA PRIMARIA URBANA FEDERAL MARIANO MATAMOROS.	ENTRE CALLES SAN JAVIER Y SAN BORJA.	ESCUELA PRIMARIA URBANA FEDERAL MARIANO MATAMOROS	



X

15

15

				CALIFORNIA				
0105	BÁSICA, CONTIGUA 1 Y CONTIGUA 2	3	2	AVENIDA REFORMA, SIN NÚMERO, FRACCIONAMI ENTO VALLE DORADO, CÓDIGO POSTAL 22890, ENSENADA, BAJA CALIFORNIA	EL MAYORISTA MERCADO CENTRO COMERCIAL VALLE DORADO	ESQUINA CON BOULEVAR D ESTANCIA.	EL MAYORISTA MERCADO CENTRO COMERCIAL VALLE DORADO	
0106	BÁSICA, CONTIGUA 1 Y CONTIGUA 2	3	2	CALLE RÍO PLATA, SIN NÚMERO, FRACCIONAMI ENTO VALLE DORADO, CÓDIGO POSTAL 22890, ENSENADA, BAJA CALIFORNIA	ESCUELA PREPARATORI A FEDERAL BENITO JUÁREZ.	ENTRE CALLE CINABRICO Y AVENIDA AMATISTA.	ESCUELA PREPARATO RIA FEDERAL BENITO JUÁREZ.	
0110	BÁSICA Y CONTIGUA 1	2	1	CALLE VIOLETA, SIN NÚMERO, FRACCIONAMI ENTO VALLE DORADO, CÓDIGO POSTAL 22890, ENSENADA, BAJA CALIFORNIA	ESCUELA PRIMARIA URBANA FEDERAL 15 DE MAYO.	ENTRE CALLES CRISANTE MO Y PASEO DE LAS FLORES.	ESCUELA PRIMARIA URBANA FEDERAL 15 DE MAYO.	
0114	BÁSICA, CONTIGUA 1 Y CONTIGUA 2	3	2	CALLE LAGO DE COMO, SIN NÚMERO, FRACCIONAMI ENTO VALLE DORADO, CÓDIGO POSTAL 22890, ENSENADA, BAJA CALIFORNIA	ESTACIONAMIE NTO NIGORI SUSHI.	ESQUINA CON BOULEVAR D JUAN ZERTUCHE.	ESTACIONAM IENTO NIGORI SUSHI.	
0119	BÁSICA Y CONTIGUA 1	2	1	BOULEVARD DE LOS LAGOS NORTE, SIN NÚMERO, FRACCIONAMI ENTO VALLE DORADO, CÓDIGO POSTAL 22890, ENSENADA, BAJA CALIFORNIA	JARDÍN DE NIÑOS AGUSTÍN MELGAR.	ENTRE CALLEJÓN DE SERVICIO Y CALLE LAGO LEMAN.	JARDÍN DE NIÑOS AGUSTÍN MELGAR.	
0118	BÁSICA Y CONTIGUA 1	2	1	BOULEVARD DE LOS LAGOS NORTE, SIN NÚMERO, FRACCIONAMI ENTO VALLE DORADO, CÓDIGO POSTAL 22890, ENSENADA, BAJA CALIFORNIA	CENTRO DE ALTO RENDIMIENTO.	EN LA CIUDAD DEPORTIV A VALLE DORADO.	CENTRO DE ALTO RENDIMIENT O.	

*[Handwritten signatures and marks]*

0120	BÁSICA Y CONTIGUA 1	2	1	BOULEVARD DE LOS LAGOS NORTE, NÚMERO 912 INTERIOR 2, FRACCIONAMIENTO VALLE DORADO, CÓDIGO POSTAL 22890, ENSENADA, BAJA CALIFORNIA	DOMICILIO PARTICULAR	ENTRE CALLES LAGO LEMAN Y LAGO CHAD	DOMICILIO PARTICULAR FAMILIA VÁZQUEZ BRAVO.	
0121	BÁSICA, CONTIGUA 1 Y CONTIGUA 2	3	2	BOULEVARD DE LOS LAGOS SUR, NÚMERO 1250 INTERIOR 2, FRACCIONAMIENTO VALLE DORADO, CÓDIGO POSTAL 22890, ENSENADA, BAJA CALIFORNIA	DOMICILIO PARTICULAR	ENTRE CALLES LAGO VALJASH Y LAGO MICHIGAN NORTE.	DOMICILIO PARTICULAR YOLANDA IVETTE ZÚNIGA MOJICA	
0115	BÁSICA, CONTIGUA 1 Y CONTIGUA 2	3	2	CALLE LAGO DE CHAPALA, SIN NÚMERO, FRACCIONAMIENTO VALLE DORADO, CÓDIGO POSTAL 22890, ENSENADA, BAJA CALIFORNIA	ESCUELA SECUNDARIA FEDERAL TÉCNICA NÚMERO 24.	ENTRE CALLES LAGO CONSTANZA A ESTE Y OESTE.	ESCUELA SECUNDARIA FEDERAL TÉCNICA NÚMERO 24.	

Sin más por el momento me despido quedando a su disposición.

**ATENTAMENTE**

**C. ANGELICA VILLALOBOS AGUIRRE**  
**DELEGADA DISTRITAL DEL XVI DISTRITO.**

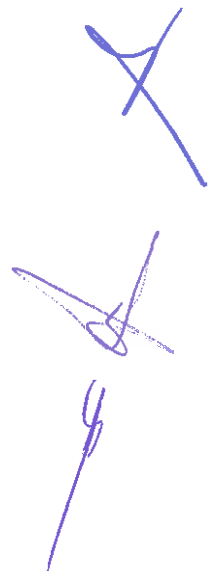



**ENSENADA, BAJA CALIFORNIA A 31 DE ENERO DE 2019.**

En la ciudad de Ensenada, Baja California, siendo las quince horas del día treinta y uno de enero del año dos mil diecinueve, establecidos en el domicilio, en Avenida Reforma #1128 Colonia Carlos Pacheco C.P. 22830 en Ensenada, Baja California, con fundamento en los artículos 32, numeral 1 inciso a) Fracción IV, 255, 256 y 258 de la Ley General de Instituciones y Procedimientos Electorales (LGIEPE); así como y al Apartado 6.1 inciso b) del anexo técnico número uno al Convenio General de Coordinación y Colaboración que celebraron el Instituto Nacional Electoral y el Instituto Estatal Electoral de Baja California, por el que se establecen actividades y plazos que deberán observarse para las actividades tendientes a la ubicación y funcionamiento de las casillas electorales que serán instaladas en la Jornada Electoral de dos de junio de dos mil diecinueve. Así como a los artículos 229 y 230 del Reglamento de Elecciones y el anexo 8.1 apartado 3.1.2 actividad I-09 y I-10.

Con base en la programación se realizaron los recorridos con el fin de verificar que los lugares proyectados para ubicar las mesas directivas de casilla para el Proceso Electoral Local 2018-2019 cumplan con los requisitos fijados en el artículo 255 de la citada Ley, y en su caso, buscar domicilios alternos para ubicar las casillas que cumplan con los requisitos establecidos en la Ley, para lo cual se reunieron los ciudadanos integrantes de la 07 Junta Distrital Ejecutiva, así como la presente funcionaria delegada del Consejo Distrital 16 del Instituto Estatal Electoral de Baja California, la C. María Angélica Villalobos Aguirre, quien a continuación informa lo siguiente:

RELACION DE LAS SECCIONES VISITAS DEL DISTRITO



SECC.	TIPO	CAS.	CONT.	DIRECCIÓN	NOMBRE DEL LUGAR PARA ANUENCIA	REF. DE UBICACIÓN	IMAGEN
0012	BASICA, CONTIGUA 1, 2, 3, 4, 5 Y 6	7	6	CALLE CALENDULA S/N FRACC. VILLAS DEL PRADO 1ERA. SECCION C.P. 221810	JARDIN DE NIÑOS MARIANO ESCOBEDO	ESQUINA CON SECTOR NOROESTE	
0013	BASICA, CONTIGUA 1, 2, 3, 4, 5, 6, 7, 8, 9, 10, 11, 12 Y 13	14	13	AVENIDA KILWAS, S/N FRACC. RESIDENCIAL MISIONES C.P. 22013	ESCUELA PRIMARIA FORJADORE S DE MEXICO	ENTRE CALLE SIN NOMBRE Y COL. POPULAR 1989	
0013	EXTRAORDINARIA 1, E1 C1, E1 C2, E1 C3	4	3	CALLE D S/N EX EJIDO RUIZ CORTINEZ C.P. 22810	ESCUELA PRIMARIA ESTATAL GRAL. IGNACIO ALLENDE	ENTRE CALLES L Y SUR	
0013	EXTRAORDINARIA 2, E2 C1, E2 C2, E3 C3	4	3	FRACC. LOS ENCINOS 2DA. SECCION C.P. 22813	PARQUE PUBLICO	ENFRENTA DE CASETA	
0014	BASICA, C1, C2, C3, C4, C5, C6, C7, C8	9	8	CALLE SAN RAMÓN S/N FRACC. COLINAS DE SAN ANGEL C.P. 22812	ESCUELA PRIMARIA ESTATAL MAESTROS DE BAJA CALIFORNIA	ESQUINA CON CALLE SAN MATEO	
0014	EXTRAORDINARIA 1, E1 C1, E1 C2, E1 C3, E1 C4, E1 C5, E1 C6	7	6	AVENIDA CABO COLONET S/N COL. POPULAR 1989 C.P. 22812	ESCUELA TELESECUNDARIA NO. 14	ENTRE CALLES CABRA Y PUNTA PRIETA	
0014	EXTRAORDINARIA 2, E2 C1, E2 C2, E2 C3, E2 C4, E2 C5	6	5	CALLE GOLFO DE CALIFORNIA S/N COL. POPULAR 1989 C.P. 22810	ESCUELA PRIMARIA ESTATAL CIUDADES HERMANAS	ENTRE CALLE ESTRECHO DE ANIAN Y AVENIDA NUEVA INGLATERRA	
0172	BASICA, C1, C2, C3, C4, C5, C6, C7, C8	9	8	CALLE BENITO JUAREZ S/N FRACC. VILLAS DEL PRADO 2DA SECCION C.P. 22771	ESCUELA PRIMARIA BICENTENARIO 2010	ESQUINA CON AVENIDA PINO SUAREZ	
0172	EXTRAORDINARIA 1, E1 C1	3	1	CALLE JESUS CEBALLOS S/ N COL. GOMEZ MORIN C.P. 22771	ESCUELA PRIMARIA FEDERAL LUIS DONALDO COLOSIO MURRIETA	ENTRE CALLES EFRAIN GOMEZ LIMA Y MANUEL J. CLOUTHIER	
0172	EXTRAORDINARIA 2, E2 C1, E2	4	3	PROLONGACION CALAFIA S/N LOCALIDAD SALVADOR	ESCUELA PRIMARIA CENTENARI	ENTRE FRANCISCO VERA Y	



	C2, E2 C3			ROSAS MAGALLON C.P. 22814	O DE LA REVOLUCIO N 2010	HECTOR TERAN TERAN	
0172	EXTRAOR DINARIA 3, E3 C1, E3 C2, E3 C3	4	3	CALLE PASEO DEL CAMPANARIO S/N FRACC. VILLA DEL ROBLE C.P. 22771	PARQUE PUBLICO CENTRAL	ENTRE AVENIDAS ISLA CRECIENTE E ISLA SAN LORENZO	

Sin más por el momento me despido quedando a su disposición.

**ATENTAMENTE**

**C. ANGELICA VILLALOBOS AGUIRRE**  
**DELEGADA DISTRITAL DEL XVI DISTRITO.**



**IDE**  
Instituto de Estudios Económicos  
Baja California  
Entidad Federativa: Baja California

Entidad Federativa: Baja California

Número de registro	Distrito Electoral Local	Delegado Distrital IEEBC	Nombre del Municipio a recorrer	Fecha programada	Secciones programadas por recorrer	Total de secciones a recorrer	Tipo de casillas a ubicar					Asistentes programados en los recorridos							Observaciones
							Funcionarios/as que participarán				Total			Total	Consejeros/as	Fedatario/a	Delegada		
							VE	VS	VOE	VCEYC	VRFE	Técnico							
1	16	María A. Villalobos	Ensenada	18/01/2019	0055, 0060, 0076, 0011, 0038, 0019, 0023, 0029, 0042, 0019, 0017, 0016, 0013, 0033, 0034, 0032, 0039, 0035, 0037, 0030, 0031, 0041, 0035, 0002, 0036, 0057, 0056	27	69	27	40	0	2	1	1	1	1	1	Hora de inicio: 09:00 a partir de la sede del 03 Distrito Electoral Federal		
2	16	María A. Villalobos	Ensenada	19/01/2019	0039, 0040, 0061, 0080, 0064, 0065, 0066, 0060, 0072, 0059, 0063, 0073, 0071, 0079, 0062, 0078, 0061, 0094, 0095, 0099, 0107, 0108, 0097, 0109, 0093, 0098, 0093	27	67	27	36	4	0	2	1	1	1	1	Hora de inicio: 09:00 a partir de la sede del 03 Distrito Electoral Federal		
3	16	María A. Villalobos	Ensenada	21/01/2019	0091, 0092, 0099, 0100, 0101, 0099, 0079, 0074, 0075, 0077, 0094, 0095, 0093, 0099, 0099, 0102, 0103, 0096, 0104, 0105, 0106, 0110, 0114, 0119, 0118, 0120, 0121, 0115	29	62	28	32	0	2	2	1	1	1	1	Hora de inicio: 09:00 a partir de la sede del 03 Distrito Electoral Federal		
4	16	María A. Villalobos	ENSENADA	31/01/2019	0172, 0014, 0013, 0012	4	73	4	16	54	2	1	1	1	2	2	HORA DE inicio: 09:00 a partir de la sede del 07 Distrito Electoral Federal OFCINA DE ENLACE DISTRITAL ENSENADA		